

DENOMINACION: CASA

CALLE: BAJADA DE LA FUENTE

Nº: 3

MANZANA: 98083

PARCELA: 07

DATOS GENERALES

LOCALIZACION	Antigüedad	
CRONOLOGICA	Reformas	NO
VOLUMETRIA	Nº de plantas	4
ADSCRIPCION	U-Unifamiliar P-Plurifamiliar O-Otros	P
TIPOLOGICA	S-Singular E-Señorial P-Popular	S
PARCELA	Longitud Fachada	6.14
	Profundidad edificada	7.8
	Superficie Parcela	40.6
	Superficie Patio	

DATOS ESTADISTICOS

USOS	1-RESIDENCIAL		Pb	Pp
	2-EQUIPAMIENTO: 2.1.-Sanitario 2.2.-Cultural 2.3.-Religioso 2.4.-Administrativo 2.5.-Ocio 2.6.-Educativo 3- SERVICIOS: 3.1.-Bazar 3.2.-Comestibles 3.3.-Otros Comercios 3.4.-Hotel 3.5.-Restau-Bar 3.6.-Despacho Profes.		6	1
REGIMEN DE OCUPACION	4-INDUSTRIA 5-TALLER ARTESANAL 6-ALMACEN O GARAJE			
REGIMEN DE PROPIEDAD	P-USO PROPIO A-ARRENDADO D-DESOCUPADO			
	P-PRIVADA A-PUBLICA			

CARACTERISTICAS ARQUITECTONICAS

FACHADA	Material-color	Revestimiento	REVOCO	GRIS
		Carpintería	MADERA	NATURAL
		Persianas	MADERA	NATURAL
		Jambas	REVOCO	GRIS
		Cerrajería	FORJA	NATURAL
	Composicion: A-Asimétrica S-Simétrica E-Eje Huecos S			
PLANTA	Nº de crujiás			
	Nº de patios			
ESTRUCTURA	Vertical	Muros de carga		
		Pórticos	Jácenas	Pilares
	Horizontal	Viguetas		
	Entrevigado			
CUBIERTA	Escalera			A
	T-Tejado A-Azotea			
	<input type="checkbox"/> Caseta Fachada <input type="checkbox"/> Atico Retranq. <input type="checkbox"/> Porche <input checked="" type="checkbox"/> Caseta Retranq <input type="checkbox"/> Atico Fachada <input type="checkbox"/> Lucernario			

CONSERVACION

CONDICIONES ESTATICAS	SL-Sin Lesiones	Muros de carga	
	CL-Con Lesiones	Pilares y Jácenas	
	TD-Total Destru.	Forjados	
		Cubierta	
CONDICIONES DE ACABADO	B-Bueno		Exterior Interior
	R-Regular	Carpintería	B
	M-Malo	Revestimientos	R
		Pavimento	

HABITABILIDAD

DOTACIONES	NºCuartos	Interior vivienda	Pb	Pp
		Húmedos Exterior vivienda		
	Instalaciones	Fontanería		
		Electricidad		
	B-Buen estado	Calefacción		
	R-estado Regular	Agua Caliente		
M-Mal estado	NºEstancias no ventiladas			
	Ventilación			

ELEMENTOS IMPROPIOS

<input type="checkbox"/> Revestimientos	<input type="checkbox"/> Recercados	<input type="checkbox"/> Persianas	<input type="checkbox"/> Rótulos
<input type="checkbox"/> Cerrajería	<input type="checkbox"/> Balcón	<input type="checkbox"/> Aleros	<input type="checkbox"/> Bajantes
<input type="checkbox"/> Zócalos	<input type="checkbox"/> Carpintería	<input type="checkbox"/> Toldos	<input type="checkbox"/> Otros

ELEMENTOS DE INTERES

<input type="checkbox"/> Volumetría	<input type="checkbox"/> Forma huecos	<input checked="" type="checkbox"/> Molduras	<input type="checkbox"/> Escudo
<input checked="" type="checkbox"/> Textura fachada	<input checked="" type="checkbox"/> Balcón	<input checked="" type="checkbox"/> Recercados	<input checked="" type="checkbox"/> Composición fachada
<input checked="" type="checkbox"/> Color fachada	<input checked="" type="checkbox"/> Cerrajería	<input type="checkbox"/> Elem. sillería	<input type="checkbox"/> Composición planta
<input checked="" type="checkbox"/> Carpintería puer.	<input type="checkbox"/> Carpin. vent.	<input type="checkbox"/> Hornacina	<input type="checkbox"/> Otros

OBSERVACIONES

Revoco imitación sillería
Molduras y recercados pintados con motivos vegetales

CATALOGACION

NIVEL	3
-------	---

GRADO DE PROTECCION

PI- INTEGRAL	PS
PT- TIPOLOGICA-ESTRUCTURAL	
PA1- AMBIENTAL - 1	
PS- SINGULAR	
PA2- AMBIENTAL - 2	

GRADO DE INTERVENCION

CONSERVACION	<input checked="" type="checkbox"/>
CONSOLIDACION	<input checked="" type="checkbox"/>
RESTAURACION	<input checked="" type="checkbox"/>
REHABILITACION	<input checked="" type="checkbox"/>
REESTRUCTURACION	<input checked="" type="checkbox"/>
OBRA NUEVA CONDICIONADA	<input type="checkbox"/>

PARAMETROS EDIFICATORIOS

Nº MAX. DE PLANTAS	<input type="text"/>
ALTURA MAX. DE CORNISA	calle 1 <input type="text"/> calle 2 <input type="text"/>
PROFUNDIDAD EDIFICABLE	<input type="text"/>

RELACION CON ENTORNO

B- BUENA	N
N- NEUTRA	
A- AGRESIVA	

ESTADO DE CONSERVACION

1- BUEN ESTADO	2
2- ESTADO REGULAR	
3- MAL ESTADO	
4- RUINA	

GRADO DE HABITABILIDAD

1- HABITABLE	1
2- HABITABLE CON DEFICIENCIAS	
3- NO HABITABLE	

INTERES

ARQUITECTONICO	Artístico	<input type="checkbox"/>
	Morfológico	<input checked="" type="checkbox"/>
	Tipológico	<input checked="" type="checkbox"/>
	Constructivo	<input type="checkbox"/>
DOCUMENTAL	Histórico	<input type="checkbox"/>
	Testimonial	<input checked="" type="checkbox"/>
	Etnológico	<input checked="" type="checkbox"/>
URBANISTICO	Ambiental	<input checked="" type="checkbox"/>
	Urbano	<input checked="" type="checkbox"/>
	Paisajístico	<input type="checkbox"/>



ESTADO ACTUAL

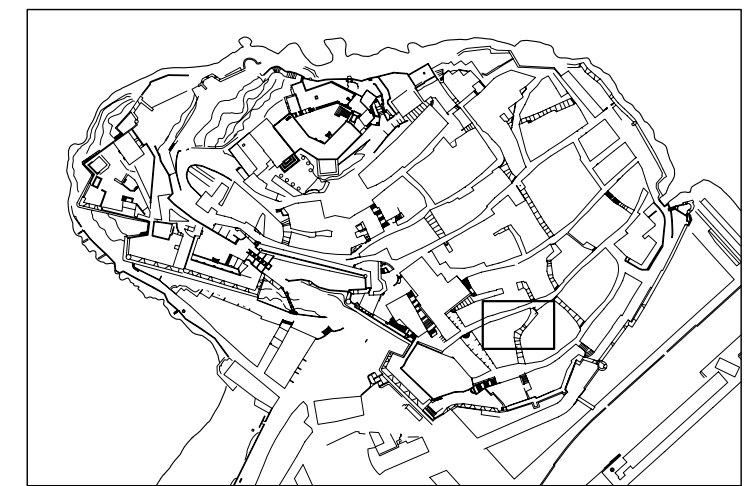

LOCALIZACION

E: 1/5000



SITUACION

E: 1/500

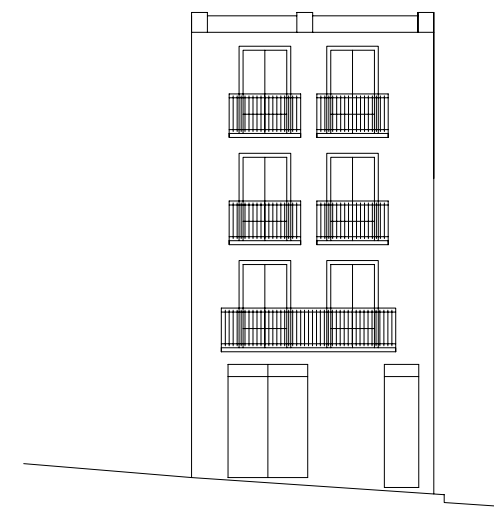

ALZADO

E: 1/200

DENOMINACION: CASA

CALLE: BUFADOR Nº: 17 MANZANA: 99088 PARCELA: 28

DATOS GENERALES

LOCALIZACION CRONOLOGICA	Antigüedad	1880
VOLUMETRIA	Nº de plantas	3
ADSCRIPCION TIPOLOGICA	U-Unifamiliar P-Plurifamiliar O-Otros	U
PARCELA	S-Singular E-Señorial P-Popular	P
	Longitud Fachada	2.4
	Profundidad edificada	4.2
	Superficie Parcela	16.3
	Superficie Patio	

DATOS ESTADISTICOS

USOS	1-RESIDENCIAL 2-EQUIPAMIENTO: 2.1.-Sanitario 2.2.-Cultural 2.3.-Religioso 2.4.-Administrativo 2.5.-Ocio 2.6.-Educativo 3-SERVICIOS: 3.1.-Bazar 3.2.-Comestibles 3.3.-Otros Comercios 3.4.-Hotel 3.5.-Restau-Bar 3.6.-Despacho Profes.	Pb	Pp
		1	1
REGIMEN DE OCUPACION	4-INDUSTRIA 5-TALLER ARTESANAL 6-ALMACEN O GARAJE		
REGIMEN DE PROPIEDAD	P-USO PROPIO A-ARRENDADO D-DESOCUPADO		
	P-PRIVADA A-PUBLICA		

CARACTERISTICAS ARQUITECTONICAS

FACHADA	Material-color	Revestimiento	MAMPOST.	BLANCO
		Carpintería	MADERA	AZUL
		Persianas		
		Jambas	MAMPOST.	BLANCO
		Cerrajería		
PLANTA	Composicion: A-Asimétrica S-Simétrica E-Eje Huecos S			
	Nº de crujiás			
	Nº de patios			
ESTRUCTURA	Vertical	Muros de carga	Jácenas	
		Pórticos	Pilares	
	Horizontal	Viguetas		
		Entrevigado		
CUBIERTA	Escalera			A
	T-Tejado A-Azotea			
	<input type="checkbox"/> Caseta Fachada <input type="checkbox"/> Atico Retranq. <input type="checkbox"/> Porche			
	<input type="checkbox"/> Caseta Retranq <input type="checkbox"/> Atico Fachada <input type="checkbox"/> Lucernario			

CONSERVACION

CONDICIONES ESTATICAS	SL-Sin Lesiones CL-Con Lesiones TD-Total Destru.	Muros de carga		
		Pilares y Jácenas		
		Forjados		
		Cubierta		
		Escalera		
CONDICIONES DE ACABADO	B-Bueno R-Regular M-Malo	Carpintería	Exterior	Interior
		Revestimientos	M	
		Pavimento		

HABITABILIDAD

DOTACIONES	NºCuartos	Interior vivienda	Pb	Pp
	Húmedos	Exterior vivienda		
	Instalaciones	Fontanería		
	B-Buen estado	Electricidad		
	R-estado Regular	Calefacción		
	M-Mal estado	Agua Caliente		
	Ventilación	NºEstancias no ventiladas		

ELEMENTOS IMPROPIOS

<input type="checkbox"/> Revestimientos	<input type="checkbox"/> Recercados	<input type="checkbox"/> Persianas	<input type="checkbox"/> Rótulos
<input type="checkbox"/> Cerrajería	<input type="checkbox"/> Balcón	<input type="checkbox"/> Aleros	<input type="checkbox"/> Bajantes
<input type="checkbox"/> Zócalos	<input type="checkbox"/> Carpintería	<input type="checkbox"/> Toldos	<input checked="" type="checkbox"/> Otros

ELEMENTOS DE INTERES

<input type="checkbox"/> Volumetría	<input type="checkbox"/> Forma huecos	<input type="checkbox"/> Molduras	<input type="checkbox"/> Escudo
<input type="checkbox"/> Textura fachada	<input type="checkbox"/> Balcón	<input type="checkbox"/> Recercados	<input type="checkbox"/> Composición fachada
<input type="checkbox"/> Color fachada	<input type="checkbox"/> Cerrajería	<input type="checkbox"/> Elem. sillería	<input type="checkbox"/> Composición planta
<input type="checkbox"/> Carpintería puer.	<input type="checkbox"/> Carpin. vent.	<input type="checkbox"/> Hornacina	<input type="checkbox"/> Otros

OBSERVACIONES

Restos de color azul en la fachada.

CATALOGACION

NIVEL	3
-------	---

GRADO DE PROTECCION

PI- INTEGRAL	
PT- TIPOLOGICA-ESTRUCTURAL	
PA1- AMBIENTAL - 1	PA1
PS- SINGULAR	
PA2- AMBIENTAL - 2	

GRADO DE INTERVENCION

CONSERVACION	<input checked="" type="checkbox"/>
CONSOLIDACION	<input checked="" type="checkbox"/>
RESTAURACION	<input checked="" type="checkbox"/>
REHABILITACION	<input checked="" type="checkbox"/>
REESTRUCTURACION	<input checked="" type="checkbox"/>
OBRA NUEVA CONDICIONADA	<input type="checkbox"/>

PARAMETROS EDIFICATORIOS

Nº MAX. DE PLANTAS	<input type="text"/>
ALTURA MAX. DE CORNISA	calles 1 <input type="text"/> calles 2 <input type="text"/>
PROFUNDIDAD EDIFICABLE	<input type="text"/>

RELACION CON ENTORNO

B- BUENA	B
N- NEUTRA	
A- AGRESIVA	

ESTADO DE CONSERVACION

1- BUEN ESTADO	2
2- ESTADO REGULAR	
3- MAL ESTADO	
4- RUINA	

GRADO DE HABITABILIDAD

1- HABITABLE	1
2- HABITABLE CON DEFICIENCIAS	
3- NO HABITABLE	

INTERES

ARQUITECTONICO	Artístico	<input type="checkbox"/>
	Morfológico	<input type="checkbox"/>
	Tipológico	<input checked="" type="checkbox"/>
	Constructivo	<input type="checkbox"/>
DOCUMENTAL	Histórico	<input type="checkbox"/>
	Testimonial	<input type="checkbox"/>
	Etnológico	<input type="checkbox"/>
URBANISTICO	Ambiental	<input checked="" type="checkbox"/>
	Urbano	<input checked="" type="checkbox"/>
	Paisajístico	<input type="checkbox"/>



ESTADO ACTUAL

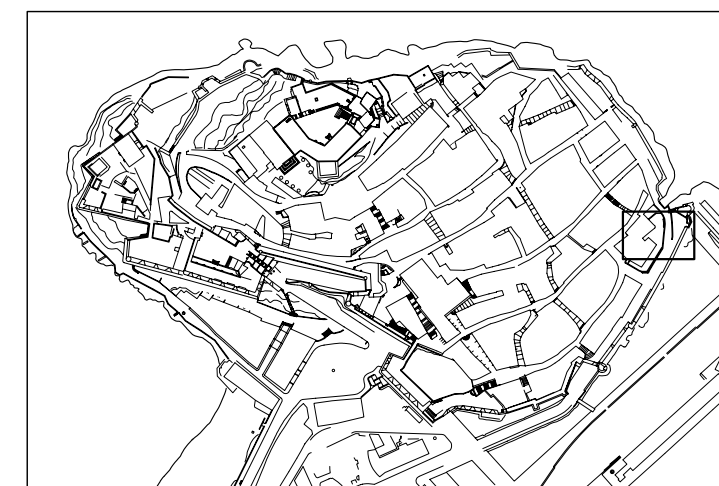

LOCALIZACION E: 1/5000



SITUACION E: 1/500

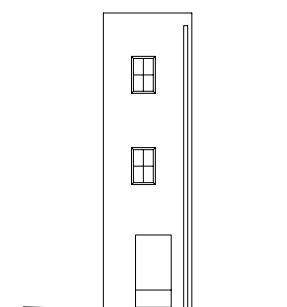

ALZADO

E: 1/200

DENOMINACION: CASA

CALLE: BUFADOR Nº: 19 MANZANA: 99088 PARCELA: 27

DATOS GENERALES

LOCALIZACION CRONOLOGICA	Antigüedad	1955
VOLUMETRIA	Nº de plantas	3
ADSCRIPCION TIPOLOGICA	U- Unifamiliar P- Plurifamiliar O- Otros	P
PARCELA	S- Singular E- Señorial P- Popular	S
	Longitud Fachada	3.4
	Profundidad edificada	4.2
	Superficie Parcela	14
	Superficie Patio	

DATOS ESTADISTICOS

USOS	1-RESIDENCIAL 2-EQUIPAMIENTO: 2.1.-Sanitario 2.2.-Cultural 2.3.-Religioso 2.4.-Administrativo 2.5.-Ocio 2.6.-Educativo 3-SERVICIOS: 3.1.-Bazar 3.2.-Comestibles 3.3.-Otros Comercios 3.4.-Hotel 3.5.-Restau-Bar 3.6.-Despacho Profes.	Pb	Pp
REGIMEN DE OCUPACION	4-INDUSTRIA 5-TALLER ARTESANAL 6-ALMACEN O GARAJE		
REGIMEN DE PROPIEDAD	P-USO PROPIO A-ARRENDADO D-DESOCUPADO		
	P-PRIVADA A-PUBLICA		

CARACTERISTICAS ARQUITECTONICAS

FACHADA	Material-color	Revestimiento	REV.CAL	BLANCO
		Carpintería	MADERA	NATURAL
		Persianas	MADERA	AZUL
		Jambas		
		Cerrajería	FORJA	NEGRO
PLANTA	Composicion: A-Asimétrica S-Simétrica E-Eje Huecos			A
	Nº de crujiás			
	Nº de patios			
ESTRUCTURA	Vertical	Muros de carga		
		Pórticos	Jácenas	
			Pilares	
	Horizontal	Viguetas		
		Entrevigado		
CUBIERTA	Escalera			
	T-Tejado A-Azotea			
	<input type="checkbox"/> Caseta Fachada <input type="checkbox"/> Atico Retranq. <input type="checkbox"/> Porche			
	<input checked="" type="checkbox"/> Caseta Retranq <input type="checkbox"/> Atico Fachada <input type="checkbox"/> Lucernario			

CONSERVACION

CONDICIONES ESTATICAS	SL-Sin Lesiones CL-Con Lesiones TD-Total Destru.	Muros de carga		
		Pilares y Jácenas		
		Forjados		
		Cubierta		
		Escalera		
CONDICIONES DE ACABADO	B-Bueno R-Regular M-Malo	Carpintería	Exterior	Interior
		Revestimientos	B	
		Pavimento		

HABITABILIDAD

DOTACIONES	NºCuartos Húmedos	Interior vivienda	Pb	Pp
		Exterior vivienda		
	Instalaciones	Fontanería		
	B-Buen estado	Electricidad		
	R-estado Regular	Calefacción		
	M-Mal estado	Agua Caliente		
	Ventilación	NºEstancias no ventiladas		

ELEMENTOS IMPROPIOS

<input type="checkbox"/> Revestimientos	<input type="checkbox"/> Recercados	<input type="checkbox"/> Persianas	<input checked="" type="checkbox"/> Rótulos
<input type="checkbox"/> Cerrajería	<input type="checkbox"/> Balcón	<input type="checkbox"/> Aleros	<input checked="" type="checkbox"/> Bajantes
<input type="checkbox"/> Zócalos	<input type="checkbox"/> Carpintería	<input checked="" type="checkbox"/> Toldos	<input type="checkbox"/> Otros

ELEMENTOS DE INTERES

<input type="checkbox"/> Volumetría	<input type="checkbox"/> Forma huecos	<input type="checkbox"/> Molduras	<input type="checkbox"/> Escudo
<input type="checkbox"/> Textura fachada	<input type="checkbox"/> Balcón	<input type="checkbox"/> Recercados	<input type="checkbox"/> Composición fachada
<input type="checkbox"/> Color fachada	<input type="checkbox"/> Cerrajería	<input type="checkbox"/> Elem. sillería	<input type="checkbox"/> Composición planta
<input type="checkbox"/> Carpintería puer.	<input type="checkbox"/> Carpin. vent.	<input type="checkbox"/> Hornacina	<input type="checkbox"/> Otros

OBSERVACIONES

Terraza accesible sobre la caseta retranqueada.
Canalón de fibrocemento totalmente exterior.
Voladizo con cer mica.

CATALOGACION

NIVEL	3
-------	---

GRADO DE PROTECCION

PI- INTEGRAL	
PT- TIPOLOGICA-ESTRUCTURAL	
PA1- AMBIENTAL - 1	PA1
PS- SINGULAR	
PA2- AMBIENTAL - 2	

GRADO DE INTERVENCION

CONSERVACION	<input checked="" type="checkbox"/>
CONSOLIDACION	<input checked="" type="checkbox"/>
RESTAURACION	<input checked="" type="checkbox"/>
REHABILITACION	<input checked="" type="checkbox"/>
REESTRUCTURACION	<input checked="" type="checkbox"/>
OBRA NUEVA CONDICIONADA	<input checked="" type="checkbox"/>

PARAMETROS EDIFICATORIOS

Nº MAX. DE PLANTAS	<input type="checkbox"/>
ALTURA MAX. DE CORNISA	calle 1 <input type="checkbox"/> calle 2 <input type="checkbox"/>
PROFUNDIDAD EDIFICABLE	<input type="checkbox"/>

RELACION CON ENTORNO

B- BUENA	B
N- NEUTRA	
A- AGRESIVA	

ESTADO DE CONSERVACION

1- BUEN ESTADO	2
2- ESTADO REGULAR	
3- MAL ESTADO	
4- RUINA	

GRADO DE HABITABILIDAD

1- HABITABLE	1
2- HABITABLE CON DEFICIENCIAS	
3- NO HABITABLE	

INTERES

ARQUITECTONICO	Artístico	<input type="checkbox"/>
	Morfológico	<input checked="" type="checkbox"/>
	Tipológico	<input type="checkbox"/>
	Constructivo	<input type="checkbox"/>
DOCUMENTAL	Histórico	<input type="checkbox"/>
	Testimonial	<input type="checkbox"/>
	Etnológico	<input type="checkbox"/>
URBANISTICO	Ambiental	<input checked="" type="checkbox"/>
	Urbano	<input checked="" type="checkbox"/>
	Paisajístico	<input checked="" type="checkbox"/>



ESTADO ACTUAL

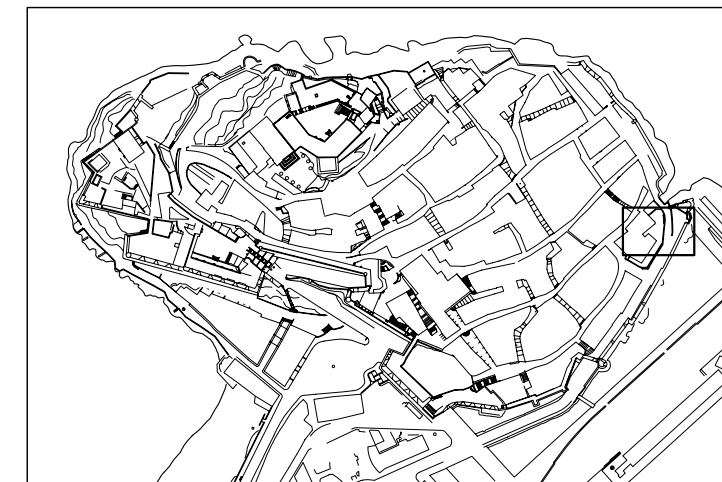

LOCALIZACION E: 1/5000



SITUACION E: 1/500

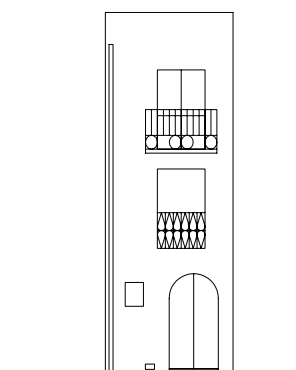

ALZADO

E: 1/200

DENOMINACION: CASA

CALLE: BUFADOR Nº: 21 MANZANA: 99088 PARCELA: 26

DATOS GENERALES

LOCALIZACION	Antigüedad	1940
CRONOLOGICA	Reformas	SI
VOLUMETRIA	Nº de plantas	4
ADSCRIPCION	U-Unifamiliar P-Plurifamiliar O-Otros	P
TIPOLOGICA	S-Singular E-Señorial P-Popular	S
PARCELA	Longitud Fachada	12
	Profundidad edificada	6.2
	Superficie Parcela	32
	Superficie Patio	

DATOS ESTADISTICOS

USOS	1-RESIDENCIAL	Pb	Pp
	2-EQUIPAMIENTO: 2.1.-Sanitario 2.2.-Cultural 2.3.-Religioso 2.4.-Administrativo 2.5.-Ocio 2.6.-Educativo 3- SERVICIOS: 3.1.-Bazar 3.2.-Comestibles 3.3.-Otros Comercios 3.4.-Hotel 3.5.-Restau-Bar 3.6.-Despacho Profes.	3.5	1
REGIMEN DE OCUPACION	4-INDUSTRIA 5-TALLER ARTESANAL 6-ALMACEN O GARAJE		
REGIMEN DE PROPIEDAD	P-USO PROPIO A-ARRENDADO D-DESOCUPADO		
	P-PRIVADA A-PUBLICA		

CARACTERISTICAS ARQUITECTONICAS

FACHADA	Material-color	Revestimiento	REVOCO	BLANCO
		Carpintería	MADERA	AZUL
		Persianas	MADERA	AZUL
		Jambas		
		Cerrajería	FORJA	NEGRO
Composicion: A-Asimétrica S-Simétrica E-Eje Huecos A				
PLANTA	Nº de crujiás			
	Nº de patios			
ESTRUCTURA	Vertical	Muros de carga		P
		Pórticos	Jácenas	M
			Pilares	
	Horizontal	Viguetas		M
		Entrevigado		C
CUBIERTA	Escalera			C
	T-Tejado A-Azotea			
	<input type="checkbox"/> Caseta Fachada <input checked="" type="checkbox"/> Atico Retranq. <input type="checkbox"/> Porche <input type="checkbox"/> Caseta Retranq <input type="checkbox"/> Atico Fachada <input type="checkbox"/> Lucernario			

CONSERVACION

CONDICIONES ESTATICAS	SL-Sin Lesiones	Muros de carga	SL
	CL-Con Lesiones	Pilares y Jácenas	CL
	TD-Total Destru.	Forjados	SL
		Cubierta	SL
CONDICIONES DE ACABADO	B-Bueno	Escalera	SL
	R-Regular	Exterior	Interior
	M-Malo	Carpintería	B
		Revestimientos	B
		Pavimento	B

HABITABILIDAD

DOTACIONES	NºCuartos	Interior vivienda	Pb	Pp
	Húmedos	Exterior vivienda	1	2
Instalaciones	B-Buen estado	Fontanería		
	R-estado Regular	Electricidad		
	M-Mal estado	Calefacción		
		Agua Caliente		
		NºEstancias no ventiladas		1

ELEMENTOS IMPROPIOS

<input type="checkbox"/> Revestimientos	<input checked="" type="checkbox"/> Recercados	<input type="checkbox"/> Persianas	<input checked="" type="checkbox"/> Rótulos
<input type="checkbox"/> Cerrajería	<input checked="" type="checkbox"/> Balcón	<input type="checkbox"/> Aleros	<input type="checkbox"/> Bajantes
<input checked="" type="checkbox"/> Zócalos	<input type="checkbox"/> Carpintería	<input checked="" type="checkbox"/> Toldos	<input type="checkbox"/> Otros

ELEMENTOS DE INTERES

<input type="checkbox"/> Volumetría	<input type="checkbox"/> Forma huecos	<input type="checkbox"/> Molduras	<input type="checkbox"/> Escudo
<input type="checkbox"/> Textura fachada	<input type="checkbox"/> Balcón	<input type="checkbox"/> Recercados	<input type="checkbox"/> Composición fachada
<input type="checkbox"/> Color fachada	<input type="checkbox"/> Cerrajería	<input type="checkbox"/> Elem. sillería	<input type="checkbox"/> Composición planta
<input type="checkbox"/> Carpintería puer.	<input type="checkbox"/> Carpin. vent.	<input type="checkbox"/> Hornacina	<input type="checkbox"/> Otros

OBSERVACIONES

La casa original sólo tenía planta baja y planta primera. Los muros de carga son de piedra con la parte central rellena de arcilla. Hace unos 25 años se eleva una planta más y un ático retranqueado con estructura de hormigón. En la planta baja se realiza un apoyo intermedio mediante una viga y está totalmente reformada.

CATALOGACION

NIVEL	3
-------	---

GRADO DE PROTECCION

PI- INTEGRAL	PS
PT- TIPOLOGICA-ESTRUCTURAL	
PA1- AMBIENTAL - 1	
PS- SINGULAR	
PA2- AMBIENTAL - 2	

GRADO DE INTERVENCION

CONSERVACION	<input checked="" type="checkbox"/>
CONSOLIDACION	<input checked="" type="checkbox"/>
RESTAURACION	<input checked="" type="checkbox"/>
REHABILITACION	<input checked="" type="checkbox"/>
REESTRUCTURACION	<input checked="" type="checkbox"/>
OBRA NUEVA CONDICIONADA	<input type="checkbox"/>

PARAMETROS EDIFICATORIOS

Nº MAX. DE PLANTAS	<input type="text"/>
ALTURA MAX. DE CORNISA	<input type="text"/> calle 1 <input type="text"/> calle 2
PROFUNDIDAD EDIFICABLE	<input type="text"/>

RELACION CON ENTORNO

B- BUENA	B
N- NEUTRA	
A- AGRESIVA	

ESTADO DE CONSERVACION

1- BUEN ESTADO	1
2- ESTADO REGULAR	
3- MAL ESTADO	
4- RUINA	

GRADO DE HABITABILIDAD

1- HABITABLE	1
2- HABITABLE CON DEFICIENCIAS	
3- NO HABITABLE	

INTERES

ARQUITECTONICO	Artístico	<input type="checkbox"/>
	Morfológico	<input checked="" type="checkbox"/>
	Tipológico	<input checked="" type="checkbox"/>
	Constructivo	<input type="checkbox"/>
DOCUMENTAL	Histórico	<input type="checkbox"/>
	Testimonial	<input type="checkbox"/>
	Etnológico	<input type="checkbox"/>
URBANISTICO	Ambiental	<input checked="" type="checkbox"/>
	Urbano	<input checked="" type="checkbox"/>
	Paisajístico	<input checked="" type="checkbox"/>



ESTADO ACTUAL

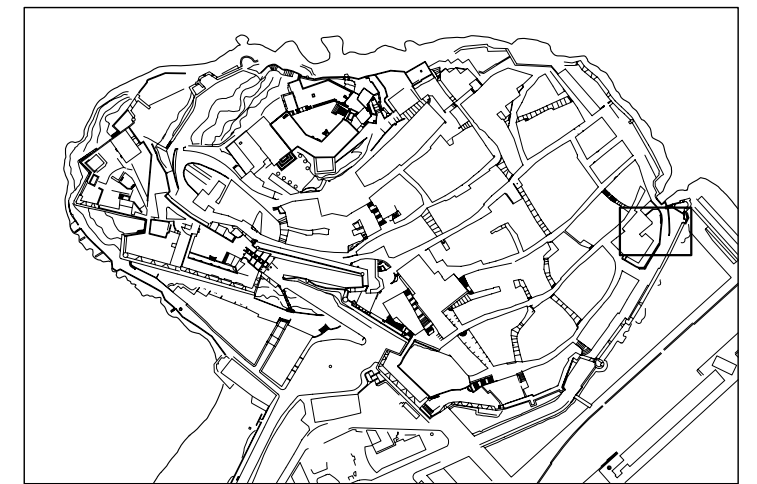

LOCALIZACION E: 1/5000



SITUACION E: 1/500

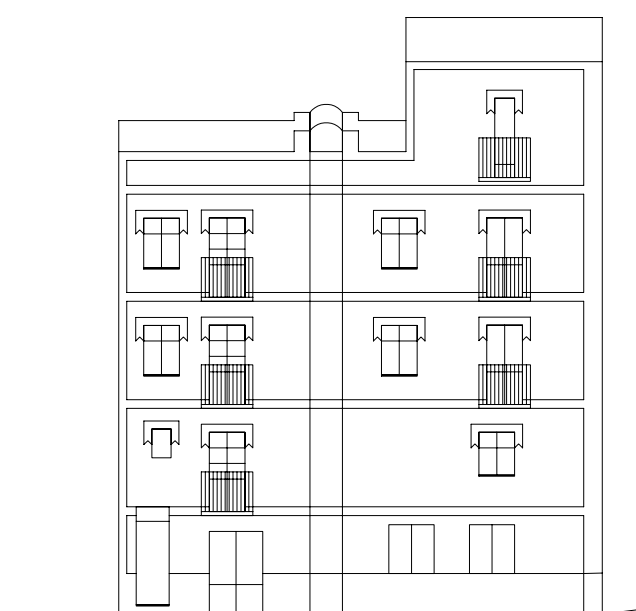

ALZADO

E: 1/200

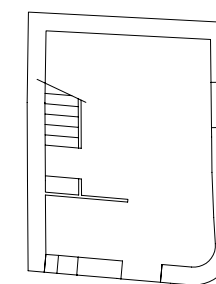

PLANTA PRIMERA

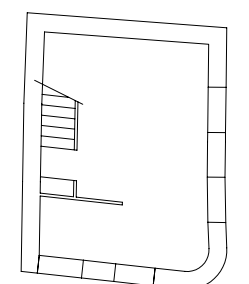

PLANTA TERCERA

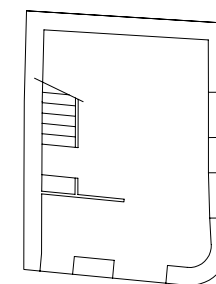

PLANTA BAJA

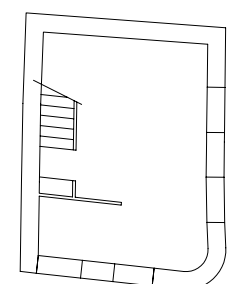

PLANTA SEGUNDA

DENOMINACION: CASA

CALLE: CASTILLO Nº: 11 MANZANA: 99093 PARCELA: 12

DATOS GENERALES

LOCALIZACION CRONOLOGICA	Antigüedad	1940
VOLUMETRIA	Nº de plantas	3
ADSCRIPCION TIPOLOGICA	U-Unifamiliar P-Plurifamiliar O-Otros	U
PARCELA	S-Singular E-Señorial P-Popular	P
	Longitud Fachada	3.5
	Profundidad edificada	8
	Superficie Parcela	28.2
	Superficie Patio	

DATOS ESTADISTICOS

USOS	1-RESIDENCIAL 2-EQUIPAMIENTO: 2.1.-Sanitario 2.2.-Cultural 2.3.-Religioso 2.4.-Administrativo 2.5.-Ocio 2.6.-Educativo 3-SERVICIOS: 3.1.-Bazar 3.2.-Comestibles 3.3.-Otros Comercios 3.4.-Hotel 3.5.-Restau-Bar 3.6.-Despacho Profes.	Pb	Pp
		3.1	
REGIMEN DE OCUPACION	4-INDUSTRIA 5-TALLER ARTESANAL 6-ALMACEN O GARAJE		
REGIMEN DE PROPIEDAD	P-USO PROPIO A-ARRENDADO D-DESOCUPADO		
	P-PRIVADA A-PUBLICA		

CARACTERISTICAS ARQUITECTONICAS

FACHADA	Material-color	Revestimiento	REVOCO	BLANCO
		Carpinteria	MADERA	MARRON
		Persianas		
		Jambas		
		Cerrajería	FORJA	NEGRO
	Composicion: A-Asimétrica S-Simétrica E-Eje Huecos			A
PLANTA	Nº de crujiás			2
	Nº de patios			
ESTRUCTURA	Vertical	Muros de carga		P
		Pórticos	Jácenas	
			Pilares	
	Horizontal	Viguetas		M
		Entrevigado		M
	Escalera			C
CUBIERTA	T-Tejado A-Azotea			A
	<input type="checkbox"/> Caseta Fachada <input checked="" type="checkbox"/> Atico Retranq. <input type="checkbox"/> Porche			
	<input type="checkbox"/> Caseta Retranq <input type="checkbox"/> Atico Fachada <input type="checkbox"/> Lucernario			

CONSERVACION

CONDICIONES ESTATICAS	SL-Sin Lesiones CL-Con Lesiones TD-Total Destru.	Muros de carga	SL
		Pilares y Jácenas	SL
		Forjados	SL
		Cubierta	SL
		Escalera	SL
CONDICIONES DE ACABADO	B-Bueno R-Regular M-Malo	Carpinteria	M B
		Revestimientos	M B
		Pavimento	R
		Exterior	Interior

HABITABILIDAD

DOTACIONES	NºCuartos Húmedos	Interior vivienda	Pb	Pp
		Exterior vivienda		2
	Instalaciones	Fontanería		B
	B-Buen estado	Electricidad		B
	R-estado Regular	Calefacción		
	M-Mal estado	Agua Caliente		B
	Ventilación	NºEstancias no ventiladas	1	1

ELEMENTOS IMPROPIOS

<input type="checkbox"/> Revestimientos	<input type="checkbox"/> Recercados	<input type="checkbox"/> Persianas	<input type="checkbox"/> Rótulos
<input type="checkbox"/> Cerrajería	<input type="checkbox"/> Balcón	<input type="checkbox"/> Aleros	<input type="checkbox"/> Bajantes
<input type="checkbox"/> Zócalos	<input type="checkbox"/> Carpinteria	<input type="checkbox"/> Toldos	<input type="checkbox"/> Otros

ELEMENTOS DE INTERES

<input type="checkbox"/> Volumetría	<input type="checkbox"/> Forma huecos	<input type="checkbox"/> Molduras	<input type="checkbox"/> Escudo
<input type="checkbox"/> Textura fachada	<input checked="" type="checkbox"/> Balcón	<input type="checkbox"/> Recercados	<input type="checkbox"/> Composición fachada
<input type="checkbox"/> Color fachada	<input type="checkbox"/> Cerrajería	<input type="checkbox"/> Elem. sillería	<input type="checkbox"/> Composición planta
<input type="checkbox"/> Carpintería puer.	<input type="checkbox"/> Carpin. vent.	<input type="checkbox"/> Hornacina	<input type="checkbox"/> Otros

OBSERVACIONES

CATALOGACION

NIVEL	3
-------	---

GRADO DE PROTECCION

PI- INTEGRAL	
PT- TIPOLOGICA-ESTRUCTURAL	
PA1- AMBIENTAL - 1	PA1
PS- SINGULAR	
PA2- AMBIENTAL - 2	

GRADO DE INTERVENCION

CONSERVACION	<input checked="" type="checkbox"/>
CONSOLIDACION	<input checked="" type="checkbox"/>
RESTAURACION	<input checked="" type="checkbox"/>
REHABILITACION	<input checked="" type="checkbox"/>
REESTRUCTURACION	<input checked="" type="checkbox"/>
OBRA NUEVA CONDICIONADA	<input type="checkbox"/>

PARAMETROS EDIFICATORIOS

Nº MAX. DE PLANTAS	<input type="text"/>
ALTURA MAX. DE CORNISA	calles 1 <input type="text"/> calles 2 <input type="text"/>
PROFUNDIDAD EDIFICABLE	<input type="text"/>

RELACION CON ENTORNO

B- BUENA	
N- NEUTRA	N
A- AGRESIVA	

ESTADO DE CONSERVACION

1- BUEN ESTADO	2
2- ESTADO REGULAR	
3- MAL ESTADO	
4- RUINA	

GRADO DE HABITABILIDAD

1- HABITABLE	1
2- HABITABLE CON DEFICIENCIAS	
3- NO HABITABLE	

INTERES

ARQUITECTONICO	Artístico <input type="checkbox"/>
	Morfológico <input type="checkbox"/>
	Tipológico <input type="checkbox"/>
	Constructivo <input type="checkbox"/>
DOCUMENTAL	Histórico <input type="checkbox"/>
	Testimonial <input type="checkbox"/>
	Etnológico <input type="checkbox"/>
URBANISTICO	Ambiental <input checked="" type="checkbox"/>
	Urbano <input checked="" type="checkbox"/>
	Paisajístico <input type="checkbox"/>



ESTADO ACTUAL

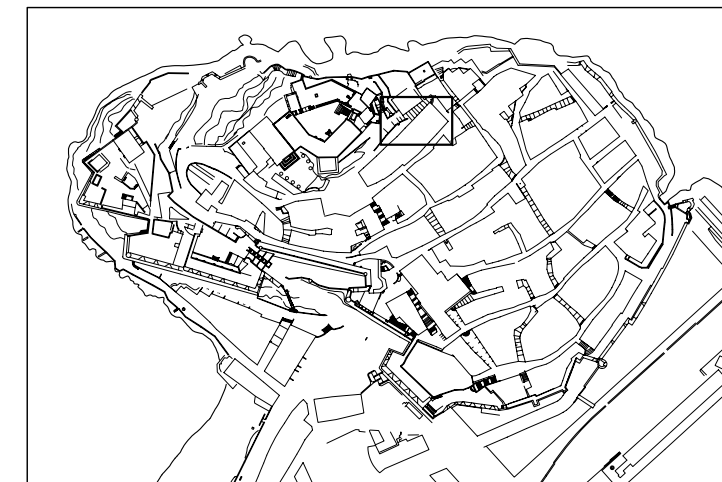

LOCALIZACION E: 1/5000

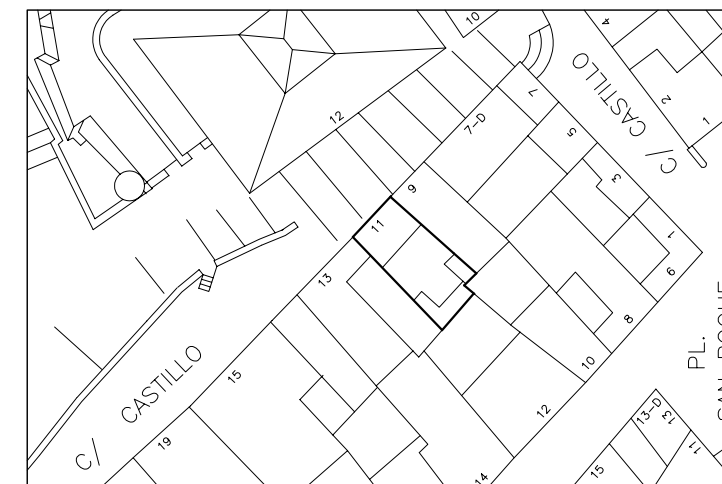

SITUACION E: 1/500

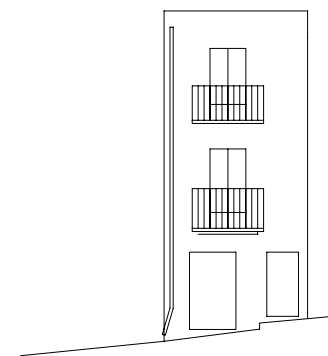

ALZADO

E: 1/200

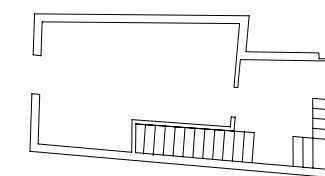

PLANTA PRIMERA

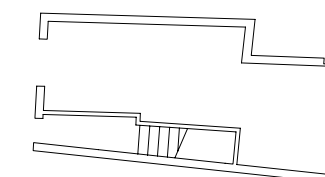

PLANTA BAJA

DENOMINACION: CASA

CALLE: CASTILLO Nº: 19 MANZANA: 99093 PARCELA: 09

DATOS GENERALES

LOCALIZACION CRONOLOGICA	Antigüedad	1900
VOLUMETRIA	Nº de plantas	2
ADSCRIPCION TIPOLOGICA	U- Unifamiliar P- Plurifamiliar O- Otros S- Singular E- Señorial P- Popular	P
PARCELA	Longitud Fachada	4.7
	Profundidad edificada	7.9
	Superficie Parcela	38.6
	Superficie Patio	

DATOS ESTADISTICOS

USOS	1-RESIDENCIAL 2-EQUIPAMIENTO: 2.1.-Sanitario 2.2.-Cultural 2.3.-Religioso 2.4.-Administrativo 2.5.-Ocio 2.6.-Educativo 3-SERVICIOS: 3.1.-Bazar 3.2.-Comestibles 3.3.-Otros Comercios 3.4.-Hotel 3.5.-Restau-Bar 3.6.-Despacho Profes.	Pb	Pp
		3.1	
REGIMEN DE OCUPACION	P-USO PROPIO A-ARRENDADO D-DESOCUPADO		
REGIMEN DE PROPIEDAD	P-PRIVADA A-PUBLICA		

CARACTERISTICAS ARQUITECTONICAS

FACHADA	Material-color	Revestimiento	REV.CAL	BLANCO
		Carpintería	MADERA	AZUL.BLAN
		Persianas		
		Jambas	REV.CAL	AZUL
		Cerrajería		
	Composicion: A-Asimétrica S-Simétrica E-Eje Huecos			A
PLANTA	Nº de crujiás			2
	Nº de patios			0
ESTRUCTURA	Vertical	Muros de carga		P
		Pórticos	Jácenas	
	Horizontal	Viguetas		M
		Entrevigado		C
CUBIERTA	Escalera			C
	T-Tejado A-Azotea			A
	<input checked="" type="checkbox"/> Caseta Fachada <input type="checkbox"/> Atico Retranq. <input type="checkbox"/> Porche			
	<input type="checkbox"/> Caseta Retranq <input type="checkbox"/> Atico Fachada <input type="checkbox"/> Lucernario			

CONSERVACION

CONDICIONES ESTATICAS	SL-Sin Lesiones	Muros de carga	SL
	CL-Con Lesiones	Pilares y Jácenas	SL
	TD-Total Destru.	Forjados	SL
		Cubierta	SL
CONDICIONES DE ACABADO	B-Bueno	Escalera	SL
	R-Regular	Carpintería	Exterior R Interior R
	M-Malo	Revestimientos	B B
		Pavimento	B B

HABITABILIDAD

DOTACIONES	NºCuartos	Interior vivienda	Pb	Pp
	Húmedos	Exterior vivienda		3
	Instalaciones	Fontanería	R	B
		Electricidad	B	B
	B-Buen estado	Calefacción		
	R-estado Regular	Agua Caliente		B
M-Mal estado	NºEstancias no ventiladas	0	1	

ELEMENTOS IMPROPIOS

<input type="checkbox"/> Revestimientos	<input type="checkbox"/> Recercados	<input type="checkbox"/> Persianas	<input checked="" type="checkbox"/> Rótulos
<input type="checkbox"/> Cerrajería	<input type="checkbox"/> Balcón	<input checked="" type="checkbox"/> Aleros	<input type="checkbox"/> Bajantes
<input type="checkbox"/> Zócalos	<input type="checkbox"/> Carpintería	<input checked="" type="checkbox"/> Toldos	<input type="checkbox"/> Otros

ELEMENTOS DE INTERES

<input type="checkbox"/> Volumetría	<input type="checkbox"/> Forma huecos	<input type="checkbox"/> Molduras	<input type="checkbox"/> Escudo
<input checked="" type="checkbox"/> Textura fachada	<input type="checkbox"/> Balcón	<input type="checkbox"/> Recercados	<input type="checkbox"/> Composición fachada
<input type="checkbox"/> Color fachada	<input type="checkbox"/> Cerrajería	<input type="checkbox"/> Elem. sillería	<input type="checkbox"/> Composición planta
<input checked="" type="checkbox"/> Carpintería puer.	<input type="checkbox"/> Carpin. vent.	<input type="checkbox"/> Hornacina	<input type="checkbox"/> Otros

OBSERVACIONES

CATALOGACION

NIVEL	3
-------	---

GRADO DE PROTECCION

PI- INTEGRAL	PA1
PT- TIPOLOGICA-ESTRUCTURAL	
PA1- AMBIENTAL - 1	
PS- SINGULAR	
PA2- AMBIENTAL - 2	

GRADO DE INTERVENCION

CONSERVACION	<input checked="" type="checkbox"/>
CONSOLIDACION	<input checked="" type="checkbox"/>
RESTAURACION	<input checked="" type="checkbox"/>
REHABILITACION	<input checked="" type="checkbox"/>
REESTRUCTURACION	<input checked="" type="checkbox"/>
OBRA NUEVA CONDICIONADA	<input type="checkbox"/>

PARAMETROS EDIFICATORIOS

Nº MAX. DE PLANTAS	<input type="text"/>
ALTURA MAX. DE CORNISA	calle 1 <input type="text"/> calle 2 <input type="text"/>
PROFUNDIDAD EDIFICABLE	<input type="text"/>

RELACION CON ENTORNO

B- BUENA	B
N- NEUTRA	
A- AGRESIVA	

ESTADO DE CONSERVACION

1- BUEN ESTADO	2
2- ESTADO REGULAR	
3- MAL ESTADO	
4- RUINA	

GRADO DE HABITABILIDAD

1- HABITABLE	1
2- HABITABLE CON DEFICIENCIAS	
3- NO HABITABLE	

INTERES

ARQUITECTONICO	Artístico	<input type="checkbox"/>
	Morfológico	<input type="checkbox"/>
	Tipológico	<input checked="" type="checkbox"/>
	Constructivo	<input type="checkbox"/>
DOCUMENTAL	Histórico	<input type="checkbox"/>
	Testimonial	<input type="checkbox"/>
	Etnológico	<input checked="" type="checkbox"/>
URBANISTICO	Ambiental	<input checked="" type="checkbox"/>
	Urbano	<input checked="" type="checkbox"/>
	Paisajístico	<input type="checkbox"/>



ESTADO ACTUAL

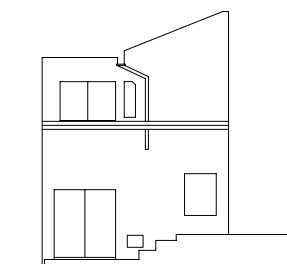

ALZADO

E: 1/200

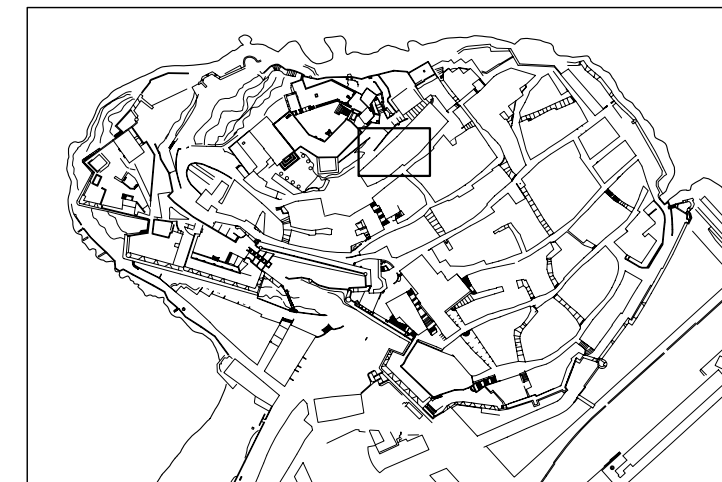

LOCALIZACION

E: 1/5000



SITUACION

E: 1/500

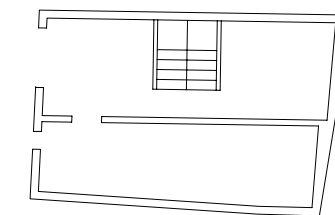

PLANTA PRIMERA

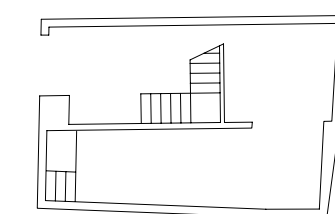

PLANTA BAJA

DENOMINACION: CASA

CALLE: ENGAÑO Nº: 3 MANZANA: 99096 PARCELA: 27

DATOS GENERALES

LOCALIZACION CRONOLOGICA	Antigüedad	1900
VOLUMETRIA	Nº de plantas	3
ADSCRIPCION TIPOLOGICA	U- Unifamiliar P- Plurifamiliar O- Otros	U
PARCELA	S- Singular E- Señorial P- Popular	P
	Longitud Fachada	5.3
	Profundidad edificada	6.3
	Superficie Parcela	27.7
	Superficie Patio	

DATOS ESTADISTICOS

USOS	1-RESIDENCIAL 2-EQUIPAMIENTO: 2.1.-Sanitario 2.2.-Cultural 2.3.-Religioso 2.4.-Administrativo 2.5.-Ocio 2.6.-Educativo 3-SERVICIOS: 3.1.-Bazar 3.2.-Comestibles 3.3.-Otros Comercios 3.4.-Hotel 3.5.-Restau-Bar 3.6.-Despacho Profes.	Pb	Pp
REGIMEN DE OCUPACION	4-INDUSTRIA 5-TALLER ARTESANAL 6-ALMACEN O GARAJE		
REGIMEN DE PROPIEDAD	P-USO PROPIO A-ARRENDADO D-DESOCUPADO		
	P-PRIVADA A-PUBLICA		

CARACTERISTICAS ARQUITECTONICAS

FACHADA	Material-color	Revestimiento	REV.CAL	BLANCO
		Carpinteria	MADERA	
		Persianas	MADERA	
		Jambas	REV.CAL	BLANCO
		Cerrajería	FORJA	NEGRO
PLANTA	Composicion: A-Asimétrica S-Simétrica E-Eje Huecos			A
	Nº de crujiás			
	Nº de patios			
ESTRUCTURA	Vertical	Muros de carga		
		Pórticos	Jácenas	
			Pilares	
	Horizontal	Viguetas		
		Entrevigado		
CUBIERTA	Escalera			
	T-Tejado A-Azotea			A
	<input type="checkbox"/> Caseta Fachada <input type="checkbox"/> Atico Retranq. <input type="checkbox"/> Porche			
	<input type="checkbox"/> Caseta Retranq <input type="checkbox"/> Atico Fachada <input type="checkbox"/> Lucernario			

CONSERVACION

CONDICIONES ESTATICAS	SL-Sin Lesiones CL-Con Lesiones TD-Total Destru.	Muros de carga		
		Pilares y Jácenas		
		Forjados		
		Cubierta		
		Escalera		
CONDICIONES DE ACABADO	B-Bueno R-Regular M-Malo	Carpinteria	R	Interior
		Revestimientos	R	
		Pavimento		

HABITABILIDAD

DOTACIONES	NºCuartos Húmedos	Interior vivienda		Pb	Pp
		Exterior vivienda			
	Instalaciones	Fontanería			
	B-Buen estado	Electricidad			
	R-estado Regular	Calefacción			
	M-Mal estado	Agua Caliente			
	Ventilación	NºEstancias no ventiladas			

ELEMENTOS IMPROPIOS

<input type="checkbox"/> Revestimientos	<input type="checkbox"/> Recercados	<input type="checkbox"/> Persianas	<input type="checkbox"/> Rótulos
<input type="checkbox"/> Cerrajería	<input type="checkbox"/> Balcón	<input type="checkbox"/> Aleros	<input type="checkbox"/> Bajantes
<input type="checkbox"/> Zócalos	<input type="checkbox"/> Carpinteria	<input type="checkbox"/> Toldos	<input type="checkbox"/> Otros

ELEMENTOS DE INTERES

<input checked="" type="checkbox"/> Volumetria	<input type="checkbox"/> Forma huecos	<input type="checkbox"/> Molduras	<input type="checkbox"/> Escudo
<input type="checkbox"/> Textura fachada	<input checked="" type="checkbox"/> Balcón	<input type="checkbox"/> Recercados	<input checked="" type="checkbox"/> Composición fachada
<input checked="" type="checkbox"/> Color fachada	<input type="checkbox"/> Cerrajería	<input type="checkbox"/> Elem. sillería	<input type="checkbox"/> Composición planta
<input type="checkbox"/> Carpinteria puer.	<input type="checkbox"/> Carpin. vent.	<input type="checkbox"/> Hornacina	<input type="checkbox"/> Otros

OBSERVACIONES

Restos de color azul en la fachada.

CATALOGACION

NIVEL	3
-------	---

GRADO DE PROTECCION

PI- INTEGRAL	
PT- TIPOLOGICA-ESTRUCTURAL	
PA1- AMBIENTAL - 1	PA1
PS- SINGULAR	
PA2- AMBIENTAL - 2	

GRADO DE INTERVENCION

CONSERVACION	<input checked="" type="checkbox"/>
CONSOLIDACION	<input checked="" type="checkbox"/>
RESTAURACION	<input checked="" type="checkbox"/>
REHABILITACION	<input checked="" type="checkbox"/>
REESTRUCTURACION	<input checked="" type="checkbox"/>
OBRA NUEVA CONDICIONADA	<input type="checkbox"/>

PARAMETROS EDIFICATORIOS

Nº MAX. DE PLANTAS	<input type="text"/>
ALTURA MAX. DE CORNISA	calles 1 <input type="text"/> calles 2 <input type="text"/>
PROFUNDIDAD EDIFICABLE	<input type="text"/>

RELACION CON ENTORNO

B- BUENA	
N- NEUTRA	B
A- AGRESIVA	

ESTADO DE CONSERVACION

1- BUEN ESTADO	2
2- ESTADO REGULAR	
3- MAL ESTADO	
4- RUINA	

GRADO DE HABITABILIDAD

1- HABITABLE	2
2- HABITABLE CON DEFICIENCIAS	
3- NO HABITABLE	

INTERES

ARQUITECTONICO	Artístico <input type="checkbox"/>
	Morfológico <input type="checkbox"/>
	Tipológico <input type="checkbox"/>
	Constructivo <input type="checkbox"/>
DOCUMENTAL	Histórico <input type="checkbox"/>
	Testimonial <input type="checkbox"/>
	Etnológico <input type="checkbox"/>
URBANISTICO	Ambiental <input checked="" type="checkbox"/>
	Urbano <input checked="" type="checkbox"/>
	Paisajístico <input type="checkbox"/>



ESTADO ACTUAL

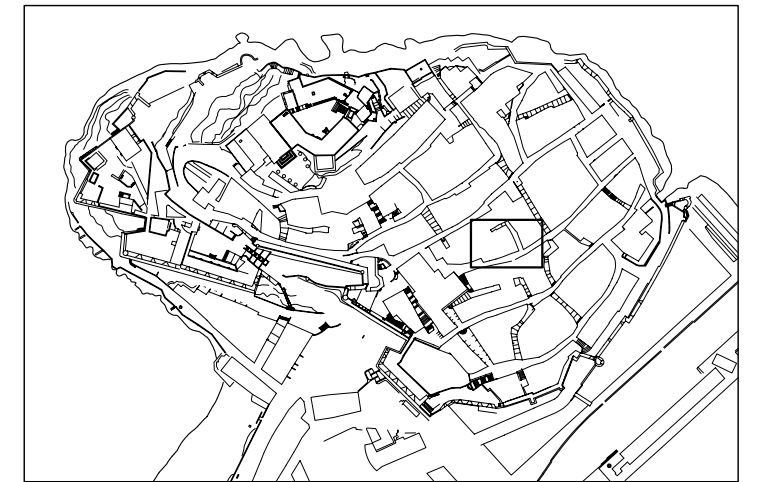

LOCALIZACION E: 1/5000

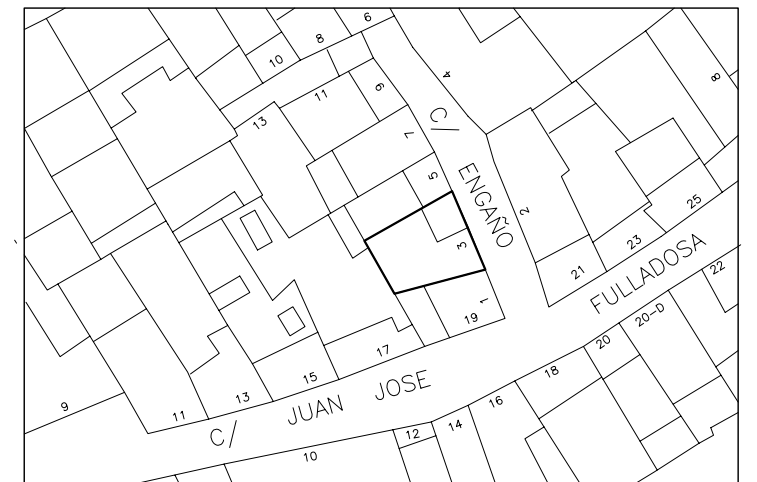

SITUACION E: 1/500

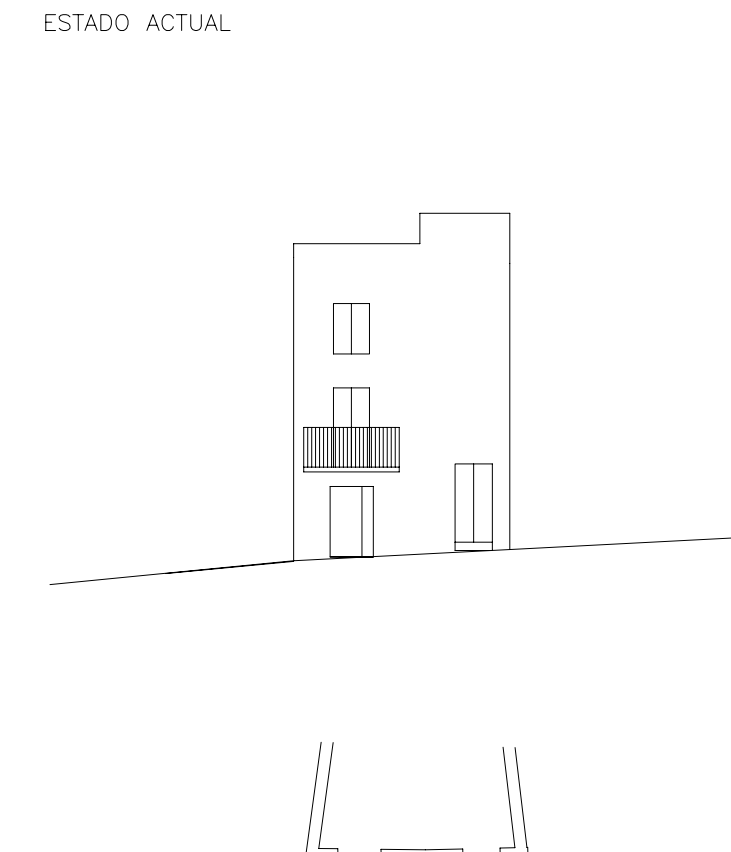

ALZADO

E: 1/200

DENOMINACION: CASA
 CALLE: ENGAÑO Nº: 5 MANZANA: 99096 PARCELA: 26

DATOS GENERALES

LOCALIZACION CRONOLOGICA	Antigüedad	
VOLUMETRIA	Nº de plantas	3
ADSCRIPCION TIPOLOGICA	U- Unifamiliar P- Plurifamiliar O- Otros	U
PARCELA	S- Singular E- Señorial P- Popular	P
	Longitud Fachada	2.6
	Profundidad edificada	6.6
	Superficie Parcela	17
	Superficie Patio	

DATOS ESTADISTICOS

USOS	1-RESIDENCIAL 2-EQUIPAMIENTO: 2.1.-Sanitario 2.2.-Cultural 2.3.-Religioso 2.4.-Administrativo 2.5.-Ocio 2.6.-Educativo 3-SERVICIOS: 3.1.-Bazar 3.2.-Comestibles 3.3.-Otros Comercios 3.4.-Hotel 3.5.-Restau-Bar 3.6.-Despacho Profes.	Pb	Pp
	4-INDUSTRIA 5-TALLER ARTESANAL 6-ALMACEN O GARAJE	1	1
REGIMEN DE OCUPACION	P-USO PROPIO A-ARRENDADO D-DESOCUPADO		
REGIMEN DE PROPIEDAD	P-PRIVADA A-PUBLICA		

CARACTERISTICAS ARQUITECTONICAS

FACHADA	Material-color	Revestimiento	REV.CAL	BLANCO
		Carpintería		
		Persianas		
		Jambas	REV.CAL	BLANCO
		Cerrajería	FORJA	NEGRO
PLANTA	Composicion: A-Asimétrica S-Simétrica E-Eje Huecos A			
	Nº de crujiás			
	Nº de patios			
ESTRUCTURA	Vertical	Muros de carga	Jácenas	
		Pórticos	Pilares	
	Horizontal	Viguetas		
		Entrevigado		
CUBIERTA	Escalera			
	T-Tejado A-Azotea			
	<input type="checkbox"/> Caseta Fachada <input type="checkbox"/> Atico Retranq. <input type="checkbox"/> Porche <input type="checkbox"/> Caseta Retranq <input type="checkbox"/> Atico Fachada <input type="checkbox"/> Lucernario			

CONSERVACION

CONDICIONES ESTATICAS	SL-Sin Lesiones CL-Con Lesiones TD-Total Destru.	Muros de carga	
		Pilares y Jácenas	
		Forjados	
		Cubierta	
		Escalera	
CONDICIONES DE ACABADO	B-Bueno R-Regular M-Malo	Carpintería	R
		Revestimientos	R
		Pavimento	

HABITABILIDAD

DOTACIONES	NºCuartos Húmedos	Interior vivienda	Pb	Pp
		Exterior vivienda		
	Instalaciones	Fontanería		
	B-Buen estado	Electricidad		
	R-estado Regular	Calefacción		
	M-Mal estado	Agua Caliente		
	Ventilación	NºEstancias no ventiladas		

ELEMENTOS IMPROPIOS

<input type="checkbox"/> Revestimientos	<input type="checkbox"/> Recercados	<input type="checkbox"/> Persianas	<input type="checkbox"/> Rótulos
<input type="checkbox"/> Cerrajería	<input type="checkbox"/> Balcón	<input type="checkbox"/> Aleros	<input type="checkbox"/> Bajantes
<input type="checkbox"/> Zócalos	<input type="checkbox"/> Carpintería	<input type="checkbox"/> Toldos	<input type="checkbox"/> Otros

ELEMENTOS DE INTERES

<input type="checkbox"/> Volumetría	<input type="checkbox"/> Forma huecos	<input type="checkbox"/> Molduras	<input type="checkbox"/> Escudo
<input type="checkbox"/> Textura fachada	<input checked="" type="checkbox"/> Balcón	<input type="checkbox"/> Recercados	<input checked="" type="checkbox"/> Composición fachada
<input type="checkbox"/> Color fachada	<input type="checkbox"/> Cerrajería	<input type="checkbox"/> Elem. sillería	<input type="checkbox"/> Composición planta
<input type="checkbox"/> Carpintería puer.	<input type="checkbox"/> Carpin. vent.	<input type="checkbox"/> Hornacina	<input type="checkbox"/> Otros

OBSERVACIONES

CATALOGACION

NIVEL **3**

GRADO DE PROTECCION

PI- INTEGRAL
 PT- TIPOLOGICA-ESTRUCTURAL
 PA1- AMBIENTAL - 1
 PS- SINGULAR
 PA2- AMBIENTAL - 2

PA1

GRADO DE INTERVENCION

CONSERVACION
 CONSOLIDACION
 RESTAURACION
 REHABILITACION
 REESTRUCTURACION
 OBRA NUEVA CONDICIONADA

PARAMETROS EDIFICATORIOS

Nº MAX. DE PLANTAS

ALTURA MAX. DE CORNISA calle 1
 calle 2

PROFUNDIDAD EDIFICABLE

RELACION CON ENTORNO

B- BUENA
 N- NEUTRA
 A- AGRESIVA

B

ESTADO DE CONSERVACION

1- BUEN ESTADO
 2- ESTADO REGULAR
 3- MAL ESTADO
 4- RUINA

2

GRADO DE HABITABILIDAD

1- HABITABLE
 2- HABITABLE CON DEFICIENCIAS
 3- NO HABITABLE

4

INTERES

ARQUITECTONICO

Artístico
 Morfológico
 Tipológico
 Constructivo

DOCUMENTAL

Histórico
 Testimonial
 Etnológico

URBANISTICO

Ambiental
 Urbano
 Paisajístico



ESTADO ACTUAL

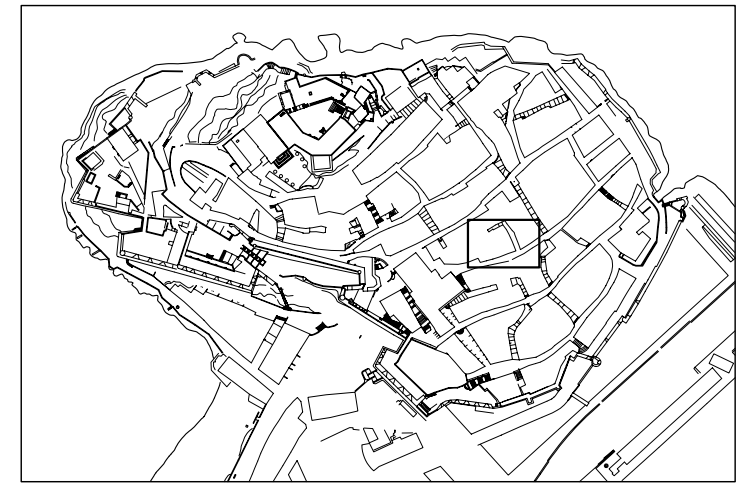

LOCALIZACION E: 1/5000

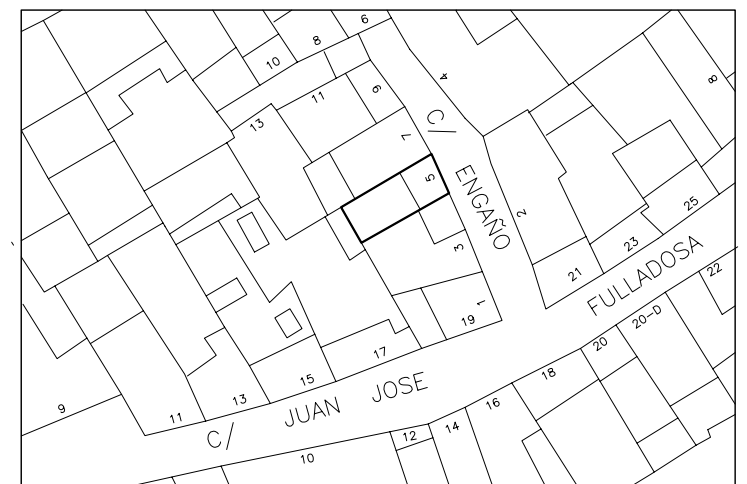

SITUACION E: 1/500

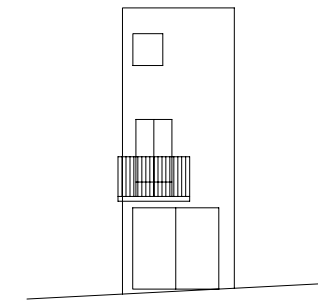

ALZADO

E: 1/200

DENOMINACION: CASA DEL PESCADOR

CALLE: ESCUELA Nº: 4 MANZANA: 98093 PARCELA: 01

DATOS GENERALES

LOCALIZACION CRONOLOGICA	Antigüedad	
VOLUMETRIA	Nº de plantas	3
ADSCRIPCION TIPOLOGICA	U- Unifamiliar P- Plurifamiliar O- Otros	U
PARCELA	Longitud Fachada	11.9
	Profundidad edificada	12
	Superficie Parcela	63.8
	Superficie Patio	

DATOS ESTADISTICOS

USOS	1-RESIDENCIAL 2-EQUIPAMIENTO: 2.1.-Sanitario 2.2.-Cultural 2.3.-Religioso 2.4.-Administrativo 2.5.-Ocio 2.6.-Educativo 3-SERVICIOS: 3.1.-Bazar 3.2.-Comestibles 3.3.-Otros Comercios 3.4.-Hotel 3.5.-Restau-Bar 3.6.-Despacho Profes.	Pb	Pp
REGIMEN DE OCUPACION	4-INDUSTRIA 5-TALLER ARTESANAL 6-ALMACEN O GARAJE		
REGIMEN DE PROPIEDAD	P-USO PROPIO A-ARRENDADO D-DESOCUPADO		
	P-PRIVADA A-PUBLICA		

CARACTERISTICAS ARQUITECTONICAS

FACHADA	Material-color	Revestimiento		
		Carpintería		
		Persianas		
		Jambas		
		Cerrajería		
	Composicion: A-Asimétrica S-Simétrica E-Eje Huecos			
PLANTA	Nº de crujiás			
	Nº de patios			
ESTRUCTURA	Vertical	Muros de carga	Jácenas	
		Pórticos	Pilares	
	Horizontal	Viguetas		
		Entrevigado		
CUBIERTA	Escalera			
	T-Tejado A-Azotea			
	<input type="checkbox"/> Caseta Fachada <input type="checkbox"/> Atico Retranq. <input type="checkbox"/> Porche			
	<input type="checkbox"/> Caseta Retranq <input type="checkbox"/> Atico Fachada <input type="checkbox"/> Lucernario			

CONSERVACION

CONDICIONES ESTATICAS	SL-Sin Lesiones CL-Con Lesiones TD-Total Destru.	Muros de carga		
		Pilares y Jácenas		
		Forjados		
		Cubierta		
		Escalera		
CONDICIONES DE ACABADO	B-Bueno R-Regular M-Malo	Carpintería	Exterior	Interior
		Revestimientos		
		Pavimento		

HABITABILIDAD

DOTACIONES	NºCuartos Húmedos	Interior vivienda		Pb	Pp
	Instalaciones	Exterior vivienda			
	B-Buen estado	Fontanería			
	R-estado Regular	Electricidad			
	M-Mal estado	Calefacción			
	Ventilación	Agua Caliente			
		NºEstancias no ventiladas			

ELEMENTOS IMPROPIOS

<input type="checkbox"/> Revestimientos	<input type="checkbox"/> Recercados	<input type="checkbox"/> Persianas	<input type="checkbox"/> Rótulos
<input type="checkbox"/> Cerrajería	<input type="checkbox"/> Balcón	<input type="checkbox"/> Aleros	<input type="checkbox"/> Bajantes
<input type="checkbox"/> Zócalos	<input type="checkbox"/> Carpintería	<input type="checkbox"/> Toldos	<input type="checkbox"/> Otros

ELEMENTOS DE INTERES

<input type="checkbox"/> Volumetría	<input type="checkbox"/> Forma huecos	<input type="checkbox"/> Molduras	<input type="checkbox"/> Escudo
<input type="checkbox"/> Textura fachada	<input checked="" type="checkbox"/> Balcón	<input checked="" type="checkbox"/> Recercados	<input type="checkbox"/> Composición fachada
<input type="checkbox"/> Color fachada	<input type="checkbox"/> Cerrajería	<input type="checkbox"/> Elem. sillería	<input type="checkbox"/> Composición planta
<input type="checkbox"/> Carpintería puer.	<input type="checkbox"/> Carpin. vent.	<input checked="" type="checkbox"/> Hornacina	<input checked="" type="checkbox"/> Otros

OBSERVACIONES

Cer mica interesante en la hornacina, en el voladizo del balcón y gárgola. Hueco del balcón abocinado. Puerta con recercado de piedra natural. Numeración de policía con cerámica antigua.

CATALOGACION

NIVEL	3
-------	---

GRADO DE PROTECCION

PI- INTEGRAL	
PT- TIPOLOGICA-ESTRUCTURAL	
PA1- AMBIENTAL - 1	
PS- SINGULAR	PS
PA2- AMBIENTAL - 2	

GRADO DE INTERVENCION

CONSERVACION	<input checked="" type="checkbox"/>
CONSOLIDACION	<input checked="" type="checkbox"/>
RESTAURACION	<input checked="" type="checkbox"/>
REHABILITACION	<input checked="" type="checkbox"/>
REESTRUCTURACION	<input checked="" type="checkbox"/>
OBRA NUEVA CONDICIONADA	<input type="checkbox"/>

PARAMETROS EDIFICATORIOS

Nº MAX. DE PLANTAS	<input type="text"/>
ALTURA MAX. DE CORNISA	calles 1 <input type="text"/> calles 2 <input type="text"/>
PROFUNDIDAD EDIFICABLE	<input type="text"/>

RELACION CON ENTORNO

B- BUENA	
N- NEUTRA	
A- AGRESIVA	B

ESTADO DE CONSERVACION

1- BUEN ESTADO	
2- ESTADO REGULAR	2
3- MAL ESTADO	
4- RUINA	

GRADO DE HABITABILIDAD

1- HABITABLE	
2- HABITABLE CON DEFICIENCIAS	2
3- NO HABITABLE	

INTERES

ARQUITECTONICO	Artístico	<input type="checkbox"/>
	Morfológico	<input checked="" type="checkbox"/>
	Tipológico	<input checked="" type="checkbox"/>
	Constructivo	<input type="checkbox"/>
DOCUMENTAL	Histórico	<input type="checkbox"/>
	Testimonial	<input checked="" type="checkbox"/>
	Etnológico	<input type="checkbox"/>
URBANISTICO	Ambiental	<input checked="" type="checkbox"/>
	Urbano	<input checked="" type="checkbox"/>
	Paisajístico	<input type="checkbox"/>



ESTADO ACTUAL

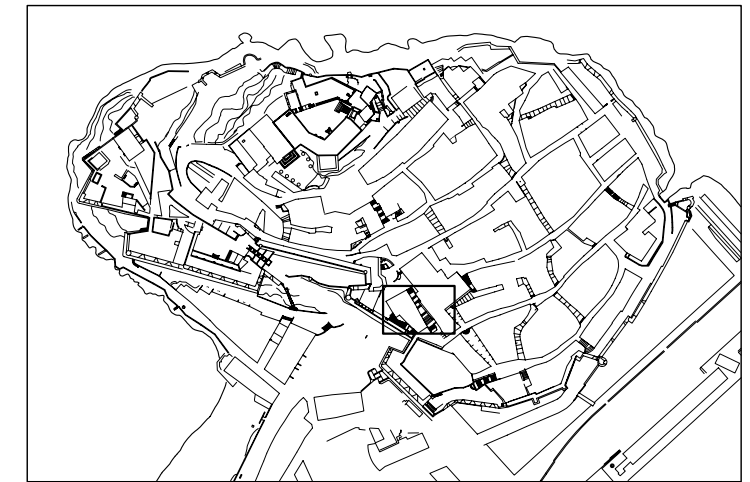

LOCALIZACION E: 1/5000

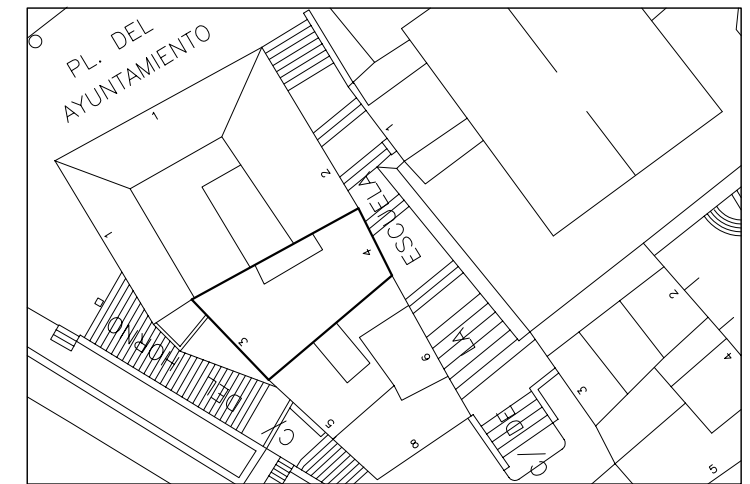

SITUACION E: 1/500

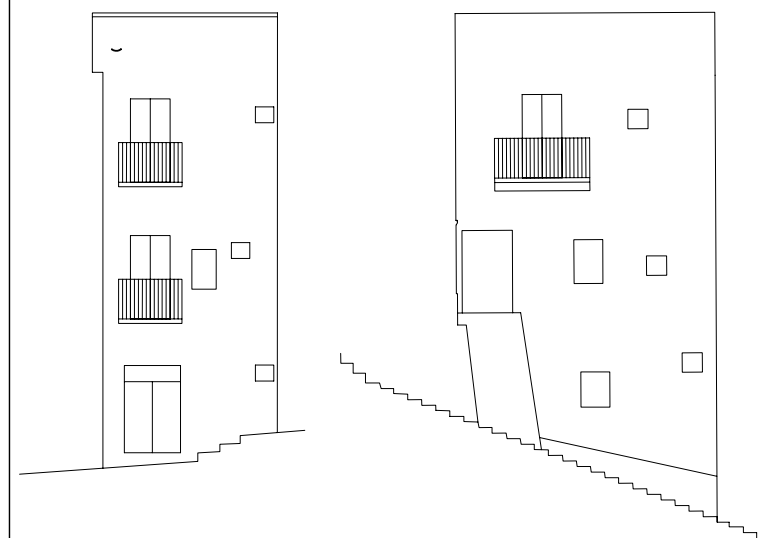

ALZADO

E: 1/200

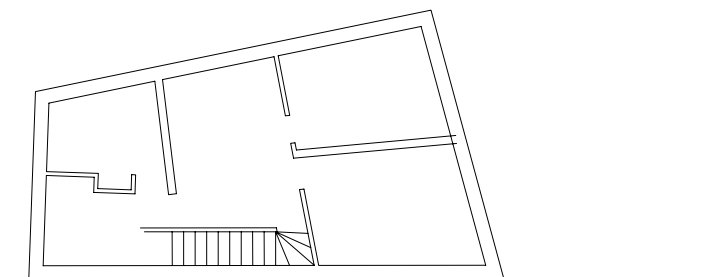

PLANTA PRIMERA

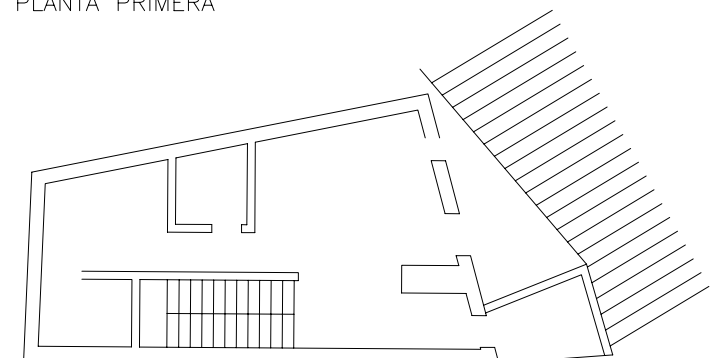

PLANTA BAJA

DENOMINACION: CASA

CALLE: ESPERANZA Nº: 7 MANZANA: 99109 PARCELA: 14

DATOS GENERALES

LOCALIZACION CRONOLOGICA	Antigüedad	1920
VOLUMETRIA	Nº de plantas	2
ADSCRIPCION TIPOLOGICA	U-Unifamiliar P-Plurifamiliar O-Otros	U
PARCELA	S-Singular E-Señorial P-Popular	P
	Longitud Fachada	4.2
	Profundidad edificada	8.9
	Superficie Parcela	35
	Superficie Patio	

DATOS ESTADISTICOS

USOS	1-RESIDENCIAL 2-EQUIPAMIENTO: 2.1.-Sanitario 2.2.-Cultural 2.3.-Religioso 2.4.-Administrativo 2.5.-Ocio 2.6.-Educativo 3-SERVICIOS: 3.1.-Bazar 3.2.-Comestibles 3.3.-Otros Comercios 3.4.-Hotel 3.5.-Restau-Bar 3.6.-Despacho Profes.	Pb	Pp
REGIMEN DE OCUPACION	4-INDUSTRIA 5-TALLER ARTESANAL 6-ALMACEN O GARAJE		
REGIMEN DE PROPIEDAD	P-USO PROPIO A-ARRENDADO D-DESOCUPADO		
	P-PRIVADA A-PUBLICA		

CARACTERISTICAS ARQUITECTONICAS

FACHADA	Material-color	Revestimiento	REVOCO	BLANCO
		Carpinteria	MADERA	MARRON
		Persianas		
		Jambas		
		Cerrajería		
PLANTA	Composicion: A-Asimétrica S-Simétrica E-Eje Huecos			A
	Nº de crujiás			
	Nº de patios			
ESTRUCTURA	Vertical	Muros de carga		
		Pórticos	Jácenas	
			Pilares	
	Horizontal	Viguetas		
		Entrevigado		
CUBIERTA	Escalera			
	T-Tejado A-Azotea			X
	<input checked="" type="checkbox"/> Caseta Fachada <input type="checkbox"/> Atico Retranq. <input type="checkbox"/> Porche			
	<input type="checkbox"/> Caseta Retranq <input type="checkbox"/> Atico Fachada <input type="checkbox"/> Lucernario			

CONSERVACION

CONDICIONES ESTATICAS	SL-Sin Lesiones CL-Con Lesiones TD-Total Destru.	Muros de carga		
		Pilares y Jácenas		
		Forjados		
		Cubierta		
		Escalera		
CONDICIONES DE ACABADO	B-Bueno R-Regular M-Malo	Carpinteria	Exterior	Interior
		Revestimientos	M	
		Pavimento		

HABITABILIDAD

DOTACIONES			Pb	Pp
	NºCuartos Húmedos	Interior vivienda		
		Exterior vivienda		
	Instalaciones	Fontanería		
	B-Buen estado	Electricidad		
	R-estado Regular	Calefacción		
	M-Mal estado	Agua Caliente		
	Ventilación	NºEstancias no ventiladas		

ELEMENTOS IMPROPIOS

<input type="checkbox"/> Revestimientos	<input type="checkbox"/> Recercados	<input type="checkbox"/> Persianas	<input type="checkbox"/> Rótulos
<input type="checkbox"/> Cerrajería	<input type="checkbox"/> Balcón	<input checked="" type="checkbox"/> Aleros	<input checked="" type="checkbox"/> Bajantes
<input type="checkbox"/> Zócalos	<input checked="" type="checkbox"/> Carpinteria	<input type="checkbox"/> Toldos	<input checked="" type="checkbox"/> Otros

ELEMENTOS DE INTERES

<input checked="" type="checkbox"/> Volumetria	<input type="checkbox"/> Forma huecos	<input type="checkbox"/> Molduras	<input type="checkbox"/> Escudo
<input checked="" type="checkbox"/> Textura fachada	<input type="checkbox"/> Balcón	<input type="checkbox"/> Recercados	<input type="checkbox"/> Composición fachada
<input type="checkbox"/> Color fachada	<input type="checkbox"/> Cerrajería	<input type="checkbox"/> Elem. sillería	<input type="checkbox"/> Composición planta
<input type="checkbox"/> Carpinteria puer.	<input type="checkbox"/> Carpiñ. vent.	<input type="checkbox"/> Hornacina	<input type="checkbox"/> Otros

OBSERVACIONES

Numeración de policía con cerámica antigua.

CATALOGACION

NIVEL	3
-------	---

GRADO DE PROTECCION

PI- INTEGRAL	
PT- TIPOLOGICA-ESTRUCTURAL	
PA1- AMBIENTAL - 1	PA1
PS- SINGULAR	
PA2- AMBIENTAL - 2	

GRADO DE INTERVENCION

CONSERVACION	<input checked="" type="checkbox"/>
CONSOLIDACION	<input checked="" type="checkbox"/>
RESTAURACION	<input checked="" type="checkbox"/>
REHABILITACION	<input checked="" type="checkbox"/>
REESTRUCTURACION	<input checked="" type="checkbox"/>
OBRA NUEVA CONDICIONADA	<input type="checkbox"/>

PARAMETROS EDIFICATORIOS

Nº MAX. DE PLANTAS	<input type="text"/>
ALTURA MAX. DE CORNISA	calle 1 <input type="text"/> calle 2 <input type="text"/>
PROFUNDIDAD EDIFICABLE	<input type="text"/>

RELACION CON ENTORNO

B- BUENA	
N- NEUTRA	N
A- AGRESIVA	

ESTADO DE CONSERVACION

1- BUEN ESTADO	3
2- ESTADO REGULAR	
3- MAL ESTADO	
4- RUINA	

GRADO DE HABITABILIDAD

1- HABITABLE	3
2- HABITABLE CON DEFICIENCIAS	
3- NO HABITABLE	

INTERES

ARQUITECTONICO	Artístico <input type="checkbox"/>
	Morfológico <input type="checkbox"/>
	Tipológico <input type="checkbox"/>
	Constructivo <input type="checkbox"/>
DOCUMENTAL	Histórico <input type="checkbox"/>
	Testimonial <input type="checkbox"/>
	Etnológico <input type="checkbox"/>
URBANISTICO	Ambiental <input checked="" type="checkbox"/>
	Urbano <input checked="" type="checkbox"/>
	Paisajístico <input type="checkbox"/>



ESTADO ACTUAL

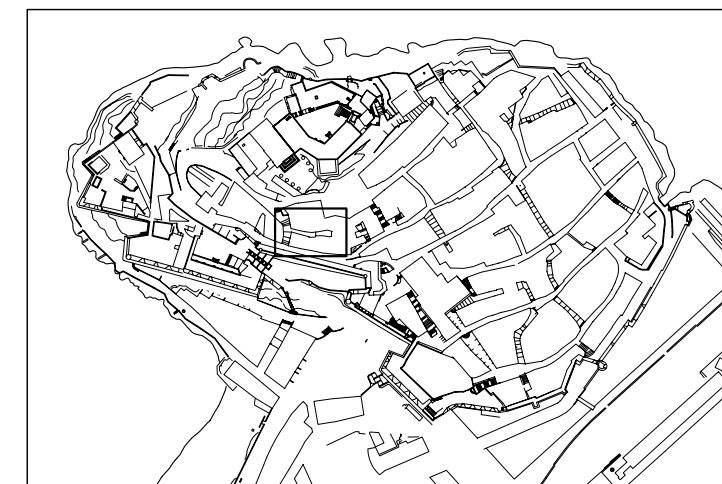

LOCALIZACION E: 1/5000



SITUACION E: 1/500

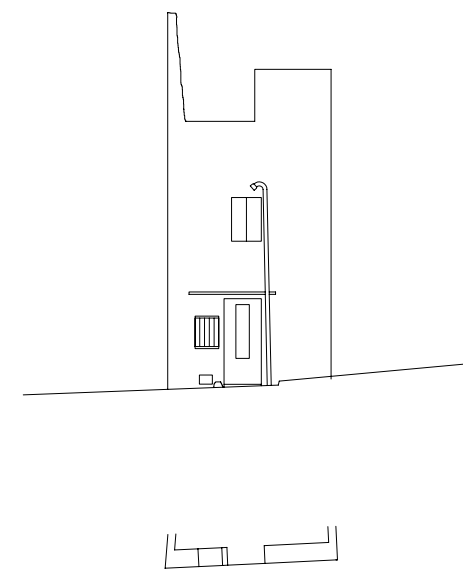

ALZADO

E: 1/200

DENOMINACION: CASA

CALLE: FARONS Nº: 7 MANZANA: 00099 PARCELA: 07

DATOS GENERALES

LOCALIZACION CRONOLOGICA	Antigüedad	1900
VOLUMETRIA	Nº de plantas	3
ADSCRIPCION TIPOLOGICA	U-Unifamiliar P-Plurifamiliar O-Otros	U
PARCELA	S-Singular E-Señorial P-Popular	P
	Longitud Fachada	2.2
	Profundidad edificada	7.8
	Superficie Parcela	17.7
	Superficie Patio	

DATOS ESTADISTICOS

USOS	1-RESIDENCIAL 2-EQUIPAMIENTO: 2.1.-Sanitario 2.2.-Cultural 2.3.-Religioso 2.4.-Administrativo 2.5.-Ocio 2.6.-Educativo 3-SERVICIOS: 3.1.-Bazar 3.2.-Comestibles 3.3.-Otros Comercios 3.4.-Hotel 3.5.-Restau-Bar 3.6.-Despacho Profes.	Pb	Pp
	4-INDUSTRIA 5-TALLER ARTESANAL 6-ALMACEN O GARAJE		
REGIMEN DE OCUPACION	P-USO PROPIO A-ARRENDADO D-DESOCUPADO		
REGIMEN DE PROPIEDAD	P-PRIVADA A-PUBLICA		

CARACTERISTICAS ARQUITECTONICAS

FACHADA	Material-color	Revestimiento	REVOCO	BLANCO
		Carpintería	MADERA	MARRON
		Persianas		
		Jambas	REVOCO	BLANCO
		Cerrajería	FORJA	NEGRO
	Composicion: A-Asimétrica S-Simétrica E-Eje Huecos			A
PLANTA	Nº de crujiás			1
	Nº de patios			0
ESTRUCTURA	Vertical	Muros de carga		P
		Pórticos	Jácenas	
			Pilares	
	Horizontal	Viguetas		M
		Entrevigado		C
	Escalera			C
CUBIERTA	T-Tejado A-Azotea			A
	<input checked="" type="checkbox"/> Caseta Fachada <input type="checkbox"/> Atico Retranq. <input type="checkbox"/> Porche			
	<input type="checkbox"/> Caseta Retranq <input type="checkbox"/> Atico Fachada <input type="checkbox"/> Lucernario			

CONSERVACION

CONDICIONES ESTATICAS	SL-Sin Lesiones CL-Con Lesiones TD-Total Destru.	Muros de carga		SL
		Pilares y Jácenas		SL
		Forjados		SL
		Cubierta		SL
		Escalera		SL
CONDICIONES DE ACABADO	B-Bueno R-Regular M-Malo	Carpintería	R	B
		Revestimientos	R	B
		Pavimento	B	B

HABITABILIDAD

DOTACIONES	NºCuartos	Interior vivienda	Pb	Pp
	Humedos	Exterior vivienda	2	1
	Instalaciones	Fontanería	B	B
	B-Buen estado	Electricidad	B	B
	R-estado Regular	Calefacción		
	M-Mal estado	Agua Caliente	B	B
	Ventilación	NºEstancias no ventiladas	2	1

ELEMENTOS IMPROPIOS

<input type="checkbox"/> Revestimientos	<input type="checkbox"/> Recercados	<input type="checkbox"/> Persianas	<input checked="" type="checkbox"/> Rótulos
<input type="checkbox"/> Cerrajería	<input checked="" type="checkbox"/> Balcón	<input type="checkbox"/> Aleros	<input type="checkbox"/> Bajantes
<input type="checkbox"/> Zócalos	<input type="checkbox"/> Carpintería	<input type="checkbox"/> Toldos	<input type="checkbox"/> Otros

ELEMENTOS DE INTERES

<input type="checkbox"/> Volumetría	<input type="checkbox"/> Forma huecos	<input type="checkbox"/> Molduras	<input type="checkbox"/> Escudo
<input type="checkbox"/> Textura fachada	<input type="checkbox"/> Balcón	<input type="checkbox"/> Recercados	<input type="checkbox"/> Composición fachada
<input type="checkbox"/> Color fachada	<input type="checkbox"/> Cerrajería	<input type="checkbox"/> Elem. sillería	<input checked="" type="checkbox"/> Composición planta
<input type="checkbox"/> Carpintería puer.	<input type="checkbox"/> Carpin. vent.	<input type="checkbox"/> Hornacina	<input type="checkbox"/> Otros

OBSERVACIONES

CATALOGACION

NIVEL	3
-------	---

GRADO DE PROTECCION

PI- INTEGRAL	
PT- TIPOLOGICA-ESTRUCTURAL	
PA1- AMBIENTAL - 1	PA1
PS- SINGULAR	
PA2- AMBIENTAL - 2	

GRADO DE INTERVENCION

CONSERVACION	<input checked="" type="checkbox"/>
CONSOLIDACION	<input checked="" type="checkbox"/>
RESTAURACION	<input checked="" type="checkbox"/>
REHABILITACION	<input checked="" type="checkbox"/>
REESTRUCTURACION	<input checked="" type="checkbox"/>
OBRA NUEVA CONDICIONADA	<input type="checkbox"/>

PARAMETROS EDIFICATORIOS

Nº MAX. DE PLANTAS	<input type="text"/>
ALTURA MAX. DE CORNISA	calles 1 <input type="text"/> calles 2 <input type="text"/>
PROFUNDIDAD EDIFICABLE	<input type="text"/>

RELACION CON ENTORNO

B- BUENA	
N- NEUTRA	N
A- AGRESIVA	

ESTADO DE CONSERVACION

1- BUEN ESTADO	1
2- ESTADO REGULAR	
3- MAL ESTADO	
4- RUINA	

GRADO DE HABITABILIDAD

1- HABITABLE	1
2- HABITABLE CON DEFICIENCIAS	
3- NO HABITABLE	

INTERES

ARQUITECTONICO	Artístico <input type="checkbox"/>
	Morfológico <input type="checkbox"/>
	Tipológico <input type="checkbox"/>
	Constructivo <input type="checkbox"/>
DOCUMENTAL	Histórico <input type="checkbox"/>
	Testimonial <input type="checkbox"/>
	Etnológico <input type="checkbox"/>
URBANISTICO	Ambiental <input checked="" type="checkbox"/>
	Urbano <input checked="" type="checkbox"/>
	Paisajístico <input type="checkbox"/>



ESTADO ACTUAL

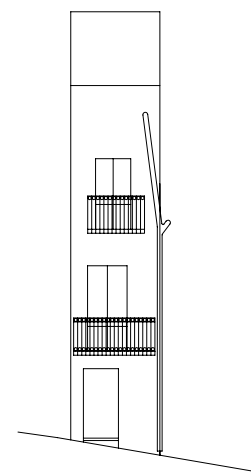

ALZADO

E: 1/200

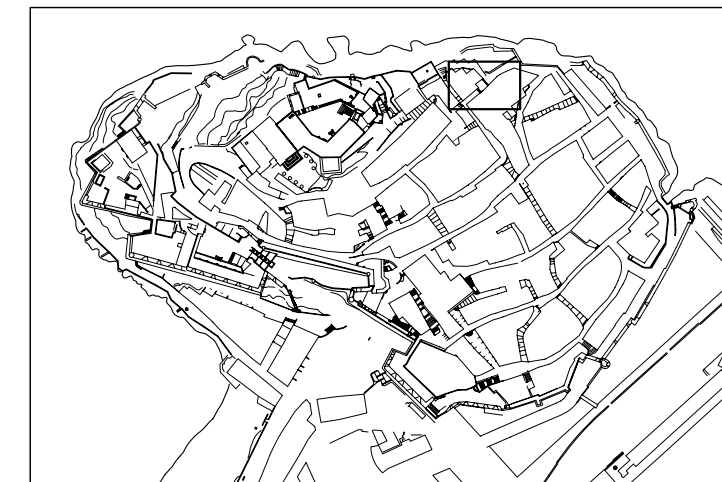

LOCALIZACION

E: 1/5000



SITUACION

E: 1/500

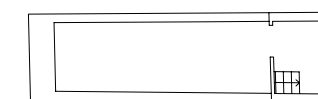

PLANTA TERCERA

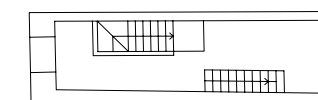

PLANTA SEGUNDA

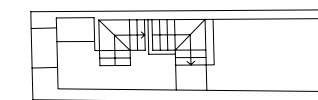

PLANTA PRIMERA

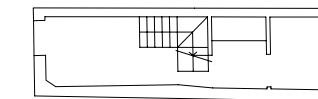

PLANTA BAJA

DENOMINACION: CASA

CALLE: FARONS Nº: 9 MANZANA: 00099 PARCELA: 06

DATOS GENERALES

LOCALIZACION CRONOLOGICA	Antigüedad	1920
VOLUMETRIA	Nº de plantas	
ADSCRIPCION TIPOLOGICA	U- Unifamiliar P- Plurifamiliar O- Otros	U
PARCELA	S- Singular E- Señorial P- Popular	
	Longitud Fachada	2.4
	Profundidad edificada	7.8
	Superficie Parcela	29.7
	Superficie Patio	

DATOS ESTADISTICOS

USOS	1- RESIDENCIAL 2- EQUIPAMIENTO: 2.1.- Sanitario 2.2.- Cultural 2.3.- Religioso 2.4.- Administrativo 2.5.- Ocio 2.6.- Educativo 3- SERVICIOS: 3.1.- Bazar 3.2.- Comestibles 3.3.- Otros Comercios 3.4.- Hotel 3.5.- Restau-Bar 3.6.- Despacho Profes.	Pb	Pp
	4- INDUSTRIA 5- TALLER ARTESANAL 6- ALMACEN O GARAJE	6	
REGIMEN DE OCUPACION	P- USO PROPIO A- ARRENDADO D- DESOCUPADO		
REGIMEN DE PROPIEDAD	P- PRIVADA A- PUBLICA		

CARACTERISTICAS ARQUITECTONICAS

FACHADA	Material-color	Revestimiento		
		Carpintería		
		Persianas		
		Jambas		
		Cerrajería		
	Composicion: A-Asimétrica S-Simétrica E-Eje Huecos			A
PLANTA	Nº de crujiás			2
	Nº de patios			
ESTRUCTURA	Vertical	Muros de carga		P
		Pórticos	Jácenas	
			Pilares	
	Horizontal	Viguetas		M
		Entrevigado		C
	Escalera			C
CUBIERTA	T- Tejado A- Azotea			A
	<input type="checkbox"/> Caseta Fachada <input checked="" type="checkbox"/> Atico Retranq. <input type="checkbox"/> Porche			
	<input type="checkbox"/> Caseta Retranq <input type="checkbox"/> Atico Fachada <input type="checkbox"/> Lucernario			

CONSERVACION

CONDICIONES ESTATICAS	SL- Sin Lesiones CL- Con Lesiones TD- Total Destru.	Muros de carga		SL
		Pilares y Jácenas		CL
		Forjados		SL
		Cubierta		CL
		Escalera		CL
CONDICIONES DE ACABADO	B- Bueno R- Regular M- Malo	Carpintería	Exterior	Interior
		Revestimientos	R	B
		Pavimento	B	R

HABITABILIDAD

DOTACIONES	Nº Cuartos	Interior vivienda	Pb	Pp
	Húmedos	Exterior vivienda		2
	Instalaciones	Fontanería	B	B
	B- Buen estado	Electricidad	B	B
	R- estado Regular	Calefacción		
	M- Mal estado	Agua Caliente		
	Ventilación	Nº Estancias no ventiladas	1	2

ELEMENTOS IMPROPIOS

<input type="checkbox"/> Revestimientos	<input type="checkbox"/> Recercados	<input type="checkbox"/> Persianas	<input type="checkbox"/> Rótulos
<input type="checkbox"/> Cerrajería	<input type="checkbox"/> Balcón	<input type="checkbox"/> Aleros	<input type="checkbox"/> Bajantes
<input type="checkbox"/> Zócalos	<input type="checkbox"/> Carpintería	<input type="checkbox"/> Toldos	<input checked="" type="checkbox"/> Otros

ELEMENTOS DE INTERES

<input checked="" type="checkbox"/> Volumetría	<input type="checkbox"/> Forma huecos	<input type="checkbox"/> Molduras	<input type="checkbox"/> Escudo
<input type="checkbox"/> Textura fachada	<input type="checkbox"/> Balcón	<input type="checkbox"/> Recercados	<input type="checkbox"/> Composición fachada
<input type="checkbox"/> Color fachada	<input type="checkbox"/> Cerrajería	<input type="checkbox"/> Elem. sillería	<input type="checkbox"/> Composición planta
<input type="checkbox"/> Carpintería puer.	<input type="checkbox"/> Carpin. vent.	<input type="checkbox"/> Hornacina	<input type="checkbox"/> Otros

OBSERVACIONES

Se corresponde con la casa en calle Farons nº13.

CATALOGACION

NIVEL	3
-------	---

GRADO DE PROTECCION

PI- INTEGRAL	
PT- TIPOLOGICA-ESTRUCTURAL	
PA1- AMBIENTAL - 1	PA1
PS- SINGULAR	
PA2- AMBIENTAL - 2	

GRADO DE INTERVENCION

CONSERVACION	<input checked="" type="checkbox"/>
CONSOLIDACION	<input checked="" type="checkbox"/>
RESTAURACION	<input checked="" type="checkbox"/>
REHABILITACION	<input checked="" type="checkbox"/>
REESTRUCTURACION	<input checked="" type="checkbox"/>
OBRA NUEVA CONDICIONADA	<input type="checkbox"/>

PARAMETROS EDIFICATORIOS

Nº MAX. DE PLANTAS	<input type="text"/>
ALTURA MAX. DE CORNISA	calles 1 <input type="text"/> calles 2 <input type="text"/>
PROFUNDIDAD EDIFICABLE	<input type="text"/>

RELACION CON ENTORNO

B- BUENA	B
N- NEUTRA	
A- AGRESIVA	

ESTADO DE CONSERVACION

1- BUEN ESTADO	1
2- ESTADO REGULAR	
3- MAL ESTADO	
4- RUINA	

GRADO DE HABITABILIDAD

1- HABITABLE	1
2- HABITABLE CON DEFICIENCIAS	
3- NO HABITABLE	

INTERES

ARQUITECTONICO	Artístico	<input type="checkbox"/>
	Morfológico	<input checked="" type="checkbox"/>
	Tipológico	<input checked="" type="checkbox"/>
	Constructivo	<input type="checkbox"/>
DOCUMENTAL	Histórico	<input type="checkbox"/>
	Testimonial	<input type="checkbox"/>
	Etnológico	<input type="checkbox"/>
URBANISTICO	Ambiental	<input checked="" type="checkbox"/>
	Urbano	<input checked="" type="checkbox"/>
	Paisajístico	<input type="checkbox"/>



ESTADO ACTUAL

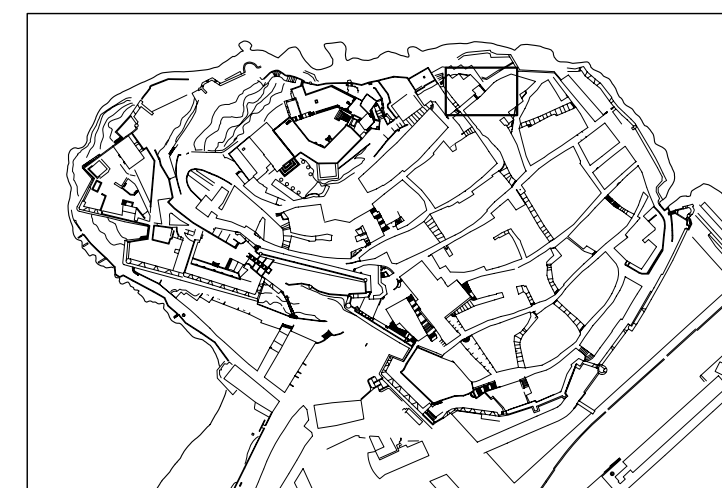

LOCALIZACION E: 1/5000

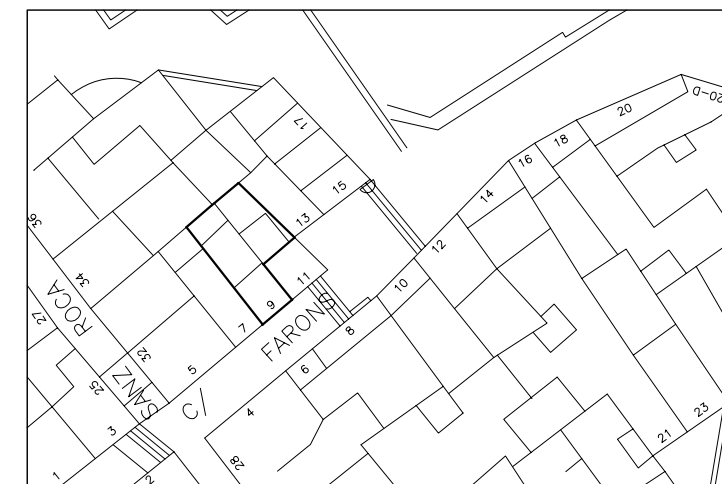

SITUACION E: 1/500

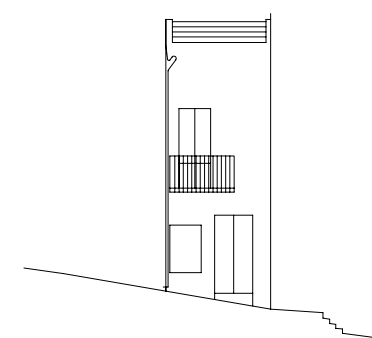

ALZADO

E: 1/200

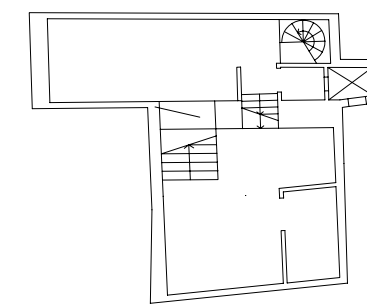

PLANTA PRIMERA

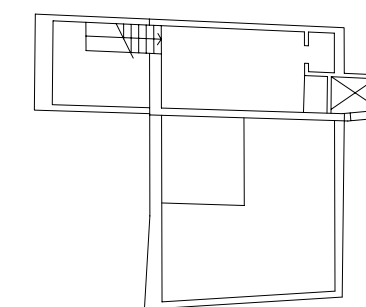

PLANTA TERCERA

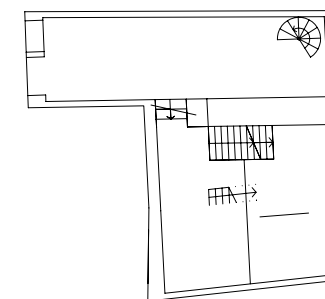

PLANTA BAJA

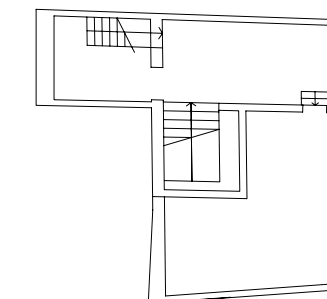

PLANTA SEGUNDA

DENOMINACION: CASA

CALLE: FARONS Nº: 10 MANZANA: 00097 PARCELA: 16

DATOS GENERALES

LOCALIZACION CRONOLOGICA	Antigüedad	1940
VOLUMETRIA	Nº de plantas	3
ADSCRIPCION TIPOLOGICA	U-Unifamiliar P-Plurifamiliar O-Otros	U
PARCELA	S-Singular E-Señorial P-Popular	P
	Longitud Fachada	3.3
	Profundidad edificada	8.8
	Superficie Parcela	27
	Superficie Patio	16.2

DATOS ESTADISTICOS

USOS	1-RESIDENCIAL 2-EQUIPAMIENTO: 2.1.-Sanitario 2.2.-Cultural 2.3.-Religioso 2.4.-Administrativo 2.5.-Ocio 2.6.-Educativo 3-SERVICIOS: 3.1.-Bazar 3.2.-Comestibles 3.3.-Otros Comercios 3.4.-Hotel 3.5.-Restau-Bar 3.6.-Despacho Profes.	Pb	Pp
REGIMEN DE OCUPACION	4-INDUSTRIA 5-TALLER ARTESANAL 6-ALMACEN O GARAJE		
REGIMEN DE PROPIEDAD	P-USO PROPIO A-ARRENDADO D-DESOCUPADO		
	P-PRIVADA A-PUBLICA	P	P

CARACTERISTICAS ARQUITECTONICAS

FACHADA	Material-color	Revestimiento		
		Carpintería		
		Persianas		
		Jambas		
		Cerrajería		
PLANTA	Composicion: A-Asimétrica S-Simétrica E-Eje Huecos	A		
	Nº de crujiás	1		
	Nº de patios	1		
ESTRUCTURA	Vertical	Muros de carga		p
		Pórticos	Jácenas	M
			Pilares	C
	Horizontal	Viguetas		M
		Entrevigado		C
	Escalera			C
CUBIERTA	T-Tejado A-Azotea			A
	<input type="checkbox"/> Caseta Fachada <input checked="" type="checkbox"/> Atico Retranq. <input type="checkbox"/> Porche			
	<input type="checkbox"/> Caseta Retranq <input type="checkbox"/> Atico Fachada <input type="checkbox"/> Lucernario			

CONSERVACION

CONDICIONES ESTATICAS	SL-Sin Lesiones CL-Con Lesiones TD-Total Destru.	Muros de carga		SL
		Pilares y Jácenas		
		Forjados		CL
		Cubierta		CL
		Escalera		
CONDICIONES DE ACABADO	B-Bueno R-Regular M-Malo	Carpintería	Exterior M Interior R	
		Revestimientos	M R	
		Pavimento	M R	

HABITABILIDAD

DOTACIONES	NºCuartos Húmedos	Interior vivienda	Pb	Pp
		Exterior vivienda	1	1
	Instalaciones	Fontanería	R	
	B-Buen estado	Electricidad	M	
	R-estado Regular	Calefacción		
	M-Mal estado	Agua Caliente	B	
	Ventilación	NºEstancias no ventiladas	2	1

ELEMENTOS IMPROPIOS

<input type="checkbox"/> Revestimientos	<input type="checkbox"/> Recercados	<input type="checkbox"/> Persianas	<input type="checkbox"/> Rótulos
<input type="checkbox"/> Cerrajería	<input type="checkbox"/> Balcón	<input type="checkbox"/> Aleros	<input type="checkbox"/> Bajantes
<input type="checkbox"/> Zócalos	<input type="checkbox"/> Carpintería	<input type="checkbox"/> Toldos	<input type="checkbox"/> Otros

ELEMENTOS DE INTERES

<input type="checkbox"/> Volumetría	<input type="checkbox"/> Forma huecos	<input type="checkbox"/> Molduras	<input type="checkbox"/> Escudo
<input checked="" type="checkbox"/> Textura fachada	<input checked="" type="checkbox"/> Balcón	<input type="checkbox"/> Recercados	<input checked="" type="checkbox"/> Composición fachada
<input type="checkbox"/> Color fachada	<input type="checkbox"/> Cerrajería	<input type="checkbox"/> Elem. sillería	<input checked="" type="checkbox"/> Composición planta
<input type="checkbox"/> Carpintería puer.	<input type="checkbox"/> Carpin. vent.	<input type="checkbox"/> Hornacina	<input type="checkbox"/> Otros

OBSERVACIONES

CATALOGACION

NIVEL	3
-------	---

GRADO DE PROTECCION

PI- INTEGRAL	
PT- TIPOLOGICA-ESTRUCTURAL	
PA1- AMBIENTAL - 1	PA1
PS- SINGULAR	
PA2- AMBIENTAL - 2	

GRADO DE INTERVENCION

CONSERVACION	<input checked="" type="checkbox"/>
CONSOLIDACION	<input checked="" type="checkbox"/>
RESTAURACION	<input checked="" type="checkbox"/>
REHABILITACION	<input checked="" type="checkbox"/>
REESTRUCTURACION	<input checked="" type="checkbox"/>
OBRA NUEVA CONDICIONADA	<input type="checkbox"/>

PARAMETROS EDIFICATORIOS

Nº MAX. DE PLANTAS	<input type="text"/>
ALTURA MAX. DE CORNISA	calles 1 <input type="text"/> calles 2 <input type="text"/>
PROFUNDIDAD EDIFICABLE	<input type="text"/>

RELACION CON ENTORNO

B- BUENA	B
N- NEUTRA	
A- AGRESIVA	

ESTADO DE CONSERVACION

1- BUEN ESTADO	1
2- ESTADO REGULAR	
3- MAL ESTADO	
4- RUINA	

GRADO DE HABITABILIDAD

1- HABITABLE	1
2- HABITABLE CON DEFICIENCIAS	
3- NO HABITABLE	

INTERES

ARQUITECTONICO	Artístico <input type="checkbox"/>
	Morfológico <input checked="" type="checkbox"/>
	Tipológico <input checked="" type="checkbox"/>
	Constructivo <input type="checkbox"/>
DOCUMENTAL	Histórico <input type="checkbox"/>
	Testimonial <input type="checkbox"/>
	Etnológico <input type="checkbox"/>
URBANISTICO	Ambiental <input checked="" type="checkbox"/>
	Urbano <input checked="" type="checkbox"/>
	Paisajístico <input type="checkbox"/>



ESTADO ACTUAL

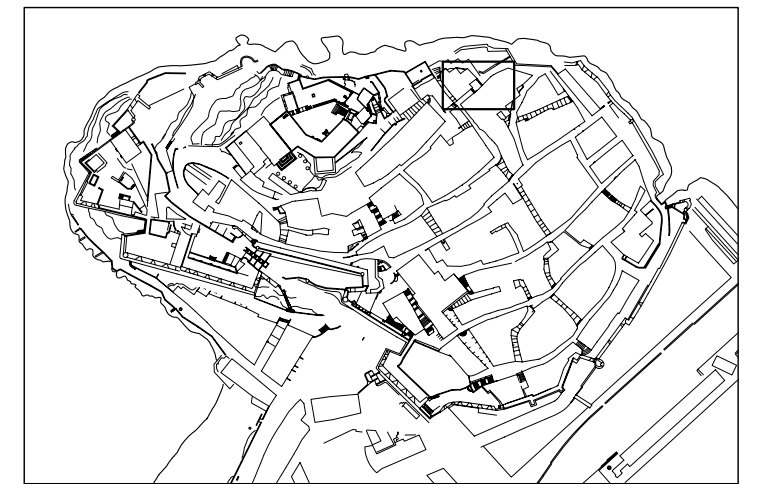

LOCALIZACION E: 1/5000



SITUACION E: 1/500

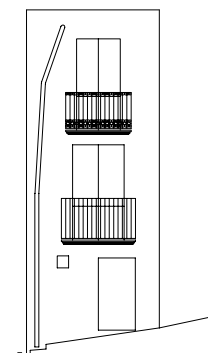

ALZADO

E: 1/200

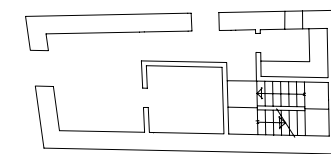

PLANTA PRIMERA

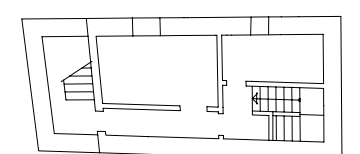

PLANTA TERCERA

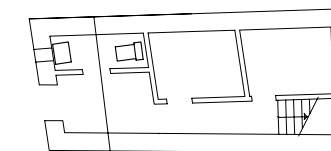

PLANTA BAJA

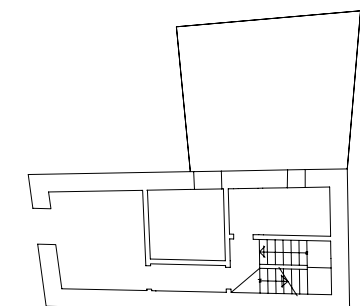

PLANTA SEGUNDA

DENOMINACION: CASA

CALLE: FARONS Nº: 11 MANZANA: 00099 PARCELA: 05

DATOS GENERALES

LOCALIZACION CRONOLOGICA	Antigüedad	
	Reformas	
VOLUMETRIA	Nº de plantas	3
ADSCRIPCION TIPOLOGICA	U- Unifamiliar P- Plurifamiliar O- Otros	U
	S- Singular E- Señorial P- Popular	S
PARCELA	Longitud Fachada	5.9
	Profundidad edificada	2.9
	Superficie Parcela	8
	Superficie Patio	

DATOS ESTADISTICOS

USOS	1-RESIDENCIAL	Pb	Pp
	2-EQUIPAMIENTO: 2.1.-Sanitario 2.2.-Cultural 2.3.-Religioso 2.4.-Administrativo 2.5.-Ocio 2.6.-Educativo		
3-SERVICIOS:	3.1.-Bazar 3.2.-Comestibles 3.3.-Otros Comercios 3.4.-Hotel 3.5.-Restau-Bar 3.6.-Despacho Profes.	3.1	
	4-INDUSTRIA 5-TALLER ARTESANAL 6-ALMACEN O GARAJE		
REGIMEN DE OCUPACION	P-USO PROPIO A-ARRENDADO D-DESOCUPADO		
REGIMEN DE PROPIEDAD	P-PRIVADA A-PUBLICA	P	P

CARACTERISTICAS ARQUITECTONICAS

FACHADA	Material-color	Revestimiento	CONCHAS	NATURAL
		Carpinteria	MADERA	BLANCO
		Persianas	MADERA	BLANCO
		Jambas	CONCHAS	NATURAL
	Cerrajería			
	Composicion: A-Asimétrica S-Simétrica E-Eje Huecos E			
PLANTA	Nº de crujiás			
	Nº de patios			
ESTRUCTURA	Vertical	Muros de carga		
		Pórticos	Jácenas	Pilares
	Horizontal	Viguetas		
	Entrevigado			
CUBIERTA	Escalera			A
	T-Tejado A-Azotea			
	<input type="checkbox"/> Caseta Fachada <input type="checkbox"/> Atico Retranq. <input type="checkbox"/> Porche <input type="checkbox"/> Caseta Retranq <input type="checkbox"/> Atico Fachada <input type="checkbox"/> Lucernario			

CONSERVACION

CONDICIONES ESTATICAS	SL-Sin Lesiones	Muros de carga	
	CL-Con Lesiones	Pilares y Jácenas	
	TD-Total Destru.	Forjados	
		Cubierta	
CONDICIONES DE ACABADO	B-Bueno		Exterior Interior
	R-Regular	Carpinteria	
	M-Malo	Revestimientos	
		Pavimento	

HABILABILIDAD

DOTACIONES	NºCuartos Húmedos	Interior vivienda	Pb	Pp
		Exterior vivienda		
	Instalaciones	Fontanería		
		Electricidad		
	B-Buen estado	Calefacción		
	R-estado Regular	Agua Caliente		
M-Mal estado	NºEstancias no ventiladas			

ELEMENTOS IMPROPIOS

<input type="checkbox"/> Revestimientos	<input type="checkbox"/> Recercados	<input type="checkbox"/> Persianas	<input type="checkbox"/> Rótulos
<input type="checkbox"/> Cerrajería	<input type="checkbox"/> Balcón	<input type="checkbox"/> Aleros	<input type="checkbox"/> Bajantes
<input type="checkbox"/> Zócalos	<input type="checkbox"/> Carpinteria	<input checked="" type="checkbox"/> Toldos	<input type="checkbox"/> Otros

ELEMENTOS DE INTERES

<input type="checkbox"/> Volumetria	<input type="checkbox"/> Forma huecos	<input type="checkbox"/> Molduras	<input type="checkbox"/> Escudo
<input type="checkbox"/> Textura fachada	<input type="checkbox"/> Balcón	<input type="checkbox"/> Recercados	<input type="checkbox"/> Composición fachada
<input type="checkbox"/> Color fachada	<input type="checkbox"/> Cerrajería	<input type="checkbox"/> Elem. sillería	<input type="checkbox"/> Composición planta
<input type="checkbox"/> Carpintería puer.	<input type="checkbox"/> Carpin. vent.	<input type="checkbox"/> Hornacina	<input type="checkbox"/> Otros

OBSERVACIONES

CATALOGACION

NIVEL	3
-------	---

GRADO DE PROTECCION

PI- INTEGRAL	
PT- TIPOLOGICA-ESTRUCTURAL	
PA1- AMBIENTAL - 1	PA1
PS- SINGULAR	
PA2- AMBIENTAL - 2	

GRADO DE INTERVENCION

CONSERVACION	<input checked="" type="checkbox"/>
CONSOLIDACION	<input checked="" type="checkbox"/>
RESTAURACION	<input checked="" type="checkbox"/>
REHABILITACION	<input checked="" type="checkbox"/>
REESTRUCTURACION	<input checked="" type="checkbox"/>
OBRA NUEVA CONDICIONADA	<input type="checkbox"/>

PARAMETROS EDIFICATORIOS

Nº MAX. DE PLANTAS	<input type="text"/>
ALTURA MAX. DE CORNISA	<input type="text"/> calle 1 <input type="text"/> calle 2
PROFUNDIDAD EDIFICABLE	<input type="text"/>

RELACION CON ENTORNO

B- BUENA	
N- NEUTRA	N
A- AGRESIVA	

ESTADO DE CONSERVACION

1- BUEN ESTADO	1
2- ESTADO REGULAR	
3- MAL ESTADO	
4- RUINA	

GRADO DE HABITABILIDAD

1- HABITABLE	1
2- HABITABLE CON DEFICIENCIAS	
3- NO HABITABLE	

INTERES

ARQUITECTONICO	Artístico	<input type="checkbox"/>
	Morfológico	<input type="checkbox"/>
	Tipológico	<input type="checkbox"/>
	Constructivo	<input type="checkbox"/>
DOCUMENTAL	Histórico	<input type="checkbox"/>
	Testimonial	<input checked="" type="checkbox"/>
	Etnológico	<input type="checkbox"/>
URBANISTICO	Ambiental	<input type="checkbox"/>
	Urbano	<input checked="" type="checkbox"/>
	Paisajístico	<input type="checkbox"/>



ESTADO ACTUAL

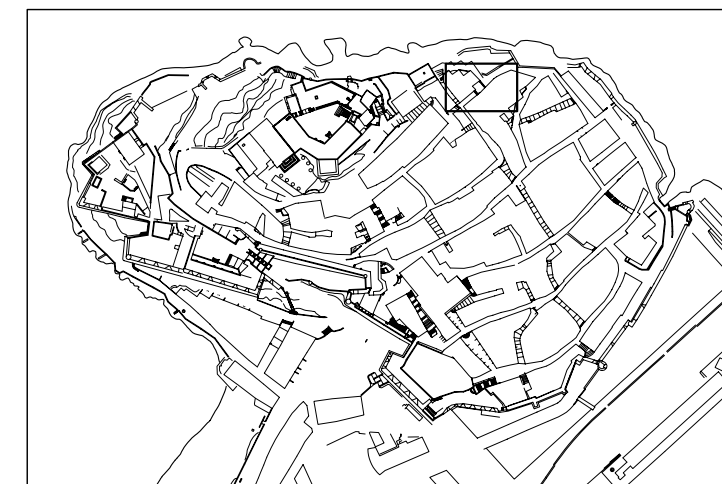

LOCALIZACION E: 1/5000

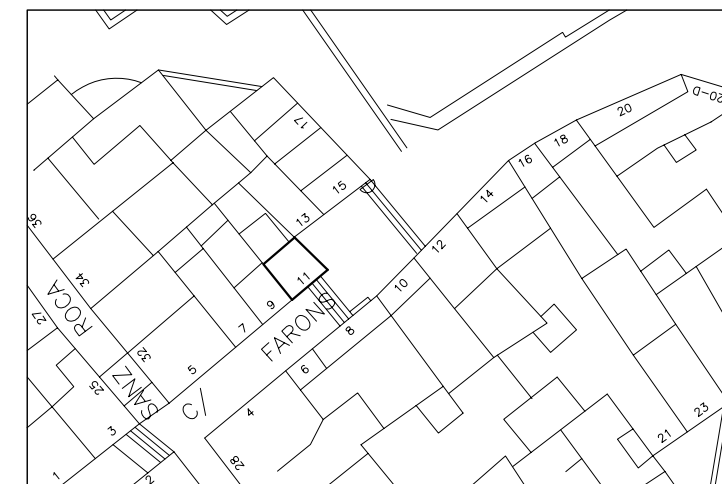

SITUACION E: 1/500

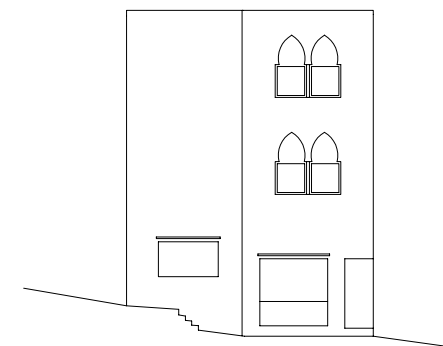

ALZADO

E: 1/200

DENOMINACION: CASA

CALLE: FARONS Nº: 13 MANZANA: 00099 PARCELA: 04

DATOS GENERALES

LOCALIZACION CRONOLOGICA	Antigüedad	1920
VOLUMETRIA	Nº de plantas	3
ADSCRIPCION TIPOLOGICA	U-Unifamiliar P-Plurifamiliar O-Otros	U
PARCELA	Longitud Fachada	2.3
	Profundidad edificada	8.8
	Superficie Parcela	29.4
	Superficie Patio	

DATOS ESTADISTICOS

USOS	1-RESIDENCIAL 2-EQUIPAMIENTO: 2.1.-Sanitario 2.2.-Cultural 2.3.-Religioso 2.4.-Administrativo 2.5.-Ocio 2.6.-Educativo 3-SERVICIOS: 3.1.-Bazar 3.2.-Comestibles 3.3.-Otros Comercios 3.4.-Hotel 3.5.-Restau-Bar 3.6.-Despacho Profes.	Pb	Pp
		3.1	1
REGIMEN DE OCUPACION	4-INDUSTRIA 5-TALLER ARTESANAL 6-ALMACEN O GARAJE		
REGIMEN DE PROPIEDAD	P-USO PROPIO A-ARRENDADO D-DESOCUPADO	P	P

CARACTERISTICAS ARQUITECTONICAS

FACHADA	Material-color	Revestimiento	REVOCO	BLANCO
		Carpintería	MADERA	MARRON
		Persianas	MADERA	MARRON
		Jambas	REVOCO	BLANCO
		Cerrajería	FORJA	NEGRO
PLANTA	Composicion: A-Asimétrica S-Simétrica E-Eje Huecos			A
	Nº de crujiás			1
	Nº de patios			0
ESTRUCTURA	Vertical	Muros de carga		P
		Pórticos	Jácenas	
			Pilares	
	Horizontal	Viguetas		M
		Entrevigado		C
	Escalera			C
CUBIERTA	T-Tejado A-Azotea			A
	<input type="checkbox"/> Caseta Fachada <input checked="" type="checkbox"/> Atico Retranq. <input type="checkbox"/> Porche			
	<input type="checkbox"/> Caseta Retranq <input type="checkbox"/> Atico Fachada <input type="checkbox"/> Lucernario			

CONSERVACION

CONDICIONES ESTATICAS	SL-Sin Lesiones CL-Con Lesiones TD-Total Destru.	Muros de carga	SL
		Pilares y Jácenas	SL
		Forjados	SL
		Cubierta	SL
		Escalera	SL
CONDICIONES DE ACABADO	B-Bueno R-Regular M-Malo	Carpintería	M B
		Revestimientos	R B
		Pavimento	B B

HABITABILIDAD

DOTACIONES	NºCuartos	Interior vivienda	Pb	Pp
	Húmedos	Exterior vivienda	B	
	Instalaciones	Fontanería	B	
	B-Buen estado	Electricidad	B	
	R-estado Regular	Calefacción		
	M-Mal estado	Agua Caliente	B	
	Ventilación	NºEstancias no ventiladas	1	1

ELEMENTOS IMPROPIOS

<input type="checkbox"/> Revestimientos	<input type="checkbox"/> Recercados	<input type="checkbox"/> Persianas	<input type="checkbox"/> Rótulos
<input type="checkbox"/> Cerrajería	<input type="checkbox"/> Balcón	<input type="checkbox"/> Aleros	<input type="checkbox"/> Bajantes
<input type="checkbox"/> Zócalos	<input type="checkbox"/> Carpintería	<input type="checkbox"/> Toldos	<input type="checkbox"/> Otros

ELEMENTOS DE INTERES

<input type="checkbox"/> Volumetría	<input type="checkbox"/> Forma huecos	<input type="checkbox"/> Molduras	<input type="checkbox"/> Escudo
<input type="checkbox"/> Textura fachada	<input type="checkbox"/> Balcón	<input type="checkbox"/> Recercados	<input type="checkbox"/> Composición fachada
<input type="checkbox"/> Color fachada	<input type="checkbox"/> Cerrajería	<input type="checkbox"/> Elem. sillería	<input type="checkbox"/> Composición planta
<input type="checkbox"/> Carpintería puer.	<input type="checkbox"/> Carpin. vent.	<input type="checkbox"/> Hornacina	<input type="checkbox"/> Otros

OBSERVACIONES

Se corresponde con la casa en calle Farons nº9.

CATALOGACION

NIVEL	3
-------	---

GRADO DE PROTECCION

PI- INTEGRAL	
PT- TIPOLOGICA-ESTRUCTURAL	
PA1- AMBIENTAL - 1	PA1
PS- SINGULAR	
PA2- AMBIENTAL - 2	

GRADO DE INTERVENCION

CONSERVACION	<input checked="" type="checkbox"/>
CONSOLIDACION	<input checked="" type="checkbox"/>
RESTAURACION	<input checked="" type="checkbox"/>
REHABILITACION	<input checked="" type="checkbox"/>
REESTRUCTURACION	<input checked="" type="checkbox"/>
OBRA NUEVA CONDICIONADA	<input type="checkbox"/>

PARAMETROS EDIFICATORIOS

Nº MAX. DE PLANTAS	<input type="text"/>
ALTURA MAX. DE CORNISA	calle 1 <input type="text"/> calle 2 <input type="text"/>
PROFUNDIDAD EDIFICABLE	<input type="text"/>

RELACION CON ENTORNO

B- BUENA	
N- NEUTRA	N
A- AGRESIVA	

ESTADO DE CONSERVACION

1- BUEN ESTADO	1
2- ESTADO REGULAR	
3- MAL ESTADO	
4- RUINA	

GRADO DE HABITABILIDAD

1- HABITABLE	1
2- HABITABLE CON DEFICIENCIAS	
3- NO HABITABLE	

INTERES

ARQUITECTONICO	Artístico <input type="checkbox"/>
	Morfológico <input checked="" type="checkbox"/>
	Tipológico <input checked="" type="checkbox"/>
	Constructivo <input type="checkbox"/>
DOCUMENTAL	Histórico <input type="checkbox"/>
	Testimonial <input type="checkbox"/>
	Etnológico <input type="checkbox"/>
URBANISTICO	Ambiental <input checked="" type="checkbox"/>
	Urbano <input checked="" type="checkbox"/>
	Paisajístico <input type="checkbox"/>

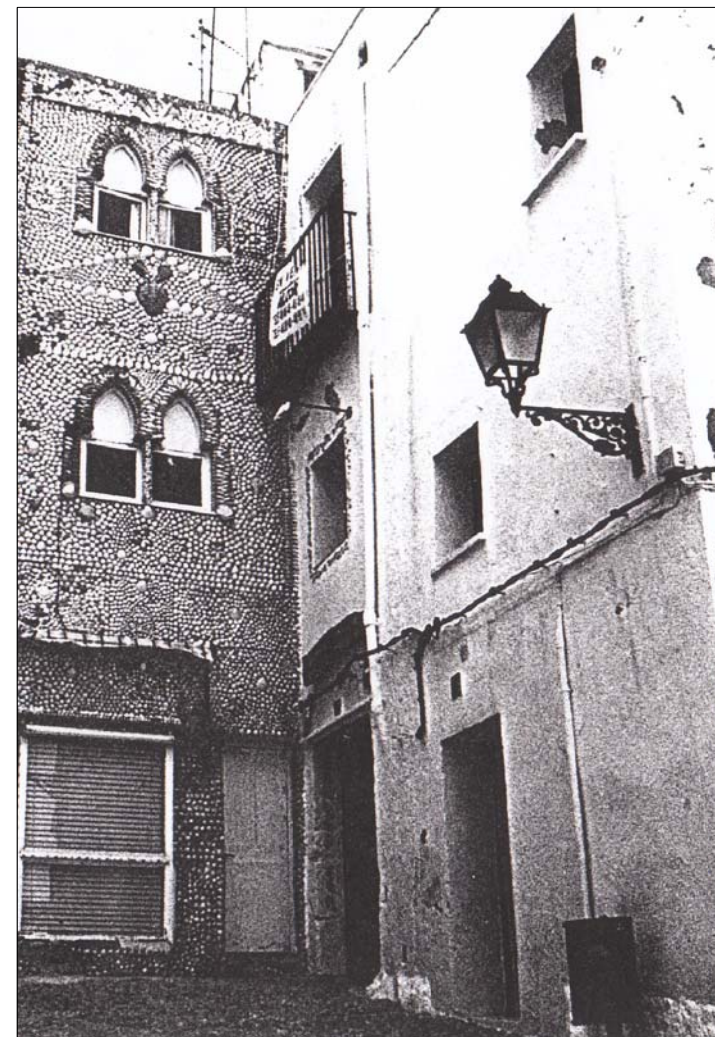

ESTADO ACTUAL

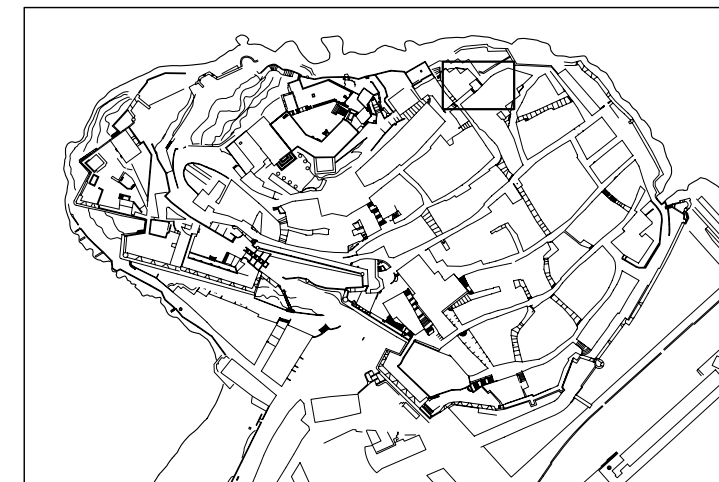

LOCALIZACION E: 1/5000

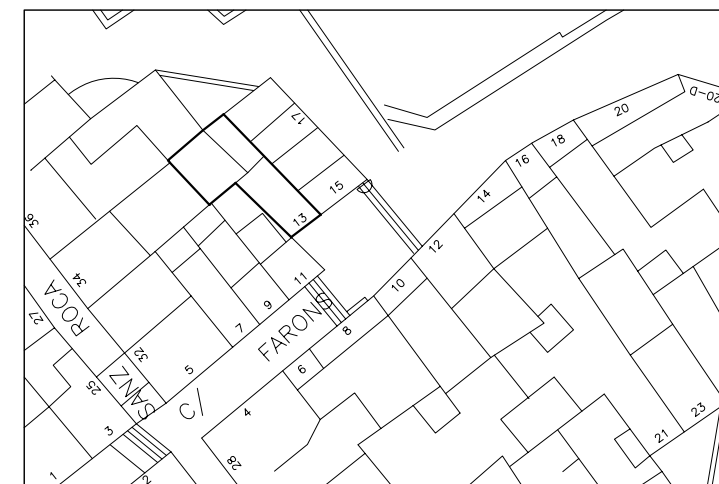

SITUACION E: 1/500

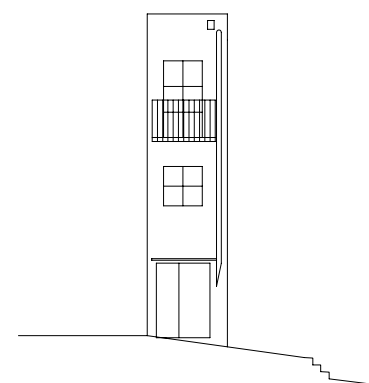

ALZADO

E: 1/200

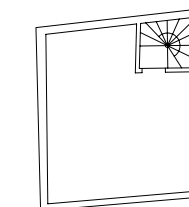

PLANTA PRIMERA

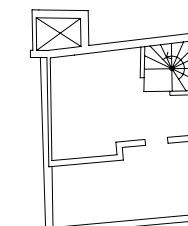

PLANTA TERCERA

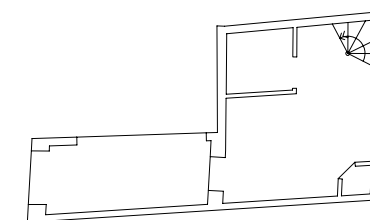

PLANTA BAJA

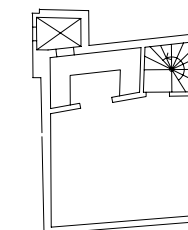

PLANTA SEGUNDA

DENOMINACION: CASA

CALLE: FARONS Nº: 15 MANZANA: 00099 PARCELA: 03

DATOS GENERALES

LOCALIZACION CRONOLOGICA	Antigüedad	1920
VOLUMETRIA	Nº de plantas	3
ADSCRIPCION TIPOLOGICA	U-Unifamiliar P-Plurifamiliar O-Otros	U
PARCELA	S-Singular E-Señorial P-Popular	P
	Longitud Fachada	8.2
	Profundidad edificada	4.4
	Superficie Parcela	16.3
	Superficie Patio	

DATOS ESTADISTICOS

USOS	1-RESIDENCIAL 2-EQUIPAMIENTO: 2.1.-Sanitario 2.2.-Cultural 2.3.-Religioso 2.4.-Administrativo 2.5.-Ocio 2.6.-Educativo 3-SERVICIOS: 3.1.-Bazar 3.2.-Comestibles 3.3.-Otros Comercios 3.4.-Hotel 3.5.-Restau-Bar 3.6.-Despacho Profes.	Pb	Pp
		3.5	1
REGIMEN DE OCUPACION	4-INDUSTRIA 5-TALLER ARTESANAL 6-ALMACEN O GARAJE		
REGIMEN DE PROPIEDAD	P-USO PROPIO A-ARRENDADO D-DESOCUPADO	P	P
	P-PRIVADA A-PUBLICA	P	P

CARACTERISTICAS ARQUITECTONICAS

FACHADA	Material-color	Revestimiento	REVOCO	BLANCO
		Carpinteria	MADERA	MARRON
		Persianas	MADERA	MARRON
		Jambas	REVOCO	BLANCO
		Cerrajería		
PLANTA	Composicion: A-Asimétrica S-Simétrica E-Eje Huecos			A
	Nº de crujiás			1
	Nº de patios			0
ESTRUCTURA	Vertical	Muros de carga		P
	P-Piedra H-Hormigón C-Cerámica M-Madera T-Metálica	Pórticos	Jácenas	
			Pilares	
	Horizontal	Viguetas		M
		Entrevigado		C
	Escalera			C
CUBIERTA	T-Tejado A-Azotea			A
	<input type="checkbox"/> Caseta Fachada <input checked="" type="checkbox"/> Atico Retranq. <input type="checkbox"/> Porche			
	<input type="checkbox"/> Caseta Retranq <input type="checkbox"/> Atico Fachada <input type="checkbox"/> Lucernario			

CONSERVACION

CONDICIONES ESTATICAS	SL-Sin Lesiones CL-Con Lesiones TD-Total Destru.	Muros de carga		SL
		Pilares y Jácenas		
		Forjados		SL
		Cubierta		SL
		Escalera		SL
CONDICIONES DE ACABADO	B-Bueno R-Regular M-Malo	Carpinteria	Exterior	Interior
		Revestimientos	B	B
		Pavimento	B	B

HABITABILIDAD

DOTACIONES	NºCuartos Húmedos	Interior vivienda	Pb	Pp
		Exterior vivienda	1	1
	Instalaciones	Fontanería		B
	B-Buen estado R-estado Regular M-Mal estado	Electricidad	B	B
		Calefacción		
		Agua Caliente	B	B
	Ventilación	NºEstancias no ventiladas	1	1

ELEMENTOS IMPROPIOS

<input type="checkbox"/> Revestimientos	<input type="checkbox"/> Recercados	<input type="checkbox"/> Persianas	<input type="checkbox"/> Rótulos
<input type="checkbox"/> Cerrajería	<input type="checkbox"/> Balcón	<input type="checkbox"/> Aleros	<input checked="" type="checkbox"/> Bajantes
<input type="checkbox"/> Zócalos	<input type="checkbox"/> Carpinteria	<input checked="" type="checkbox"/> Toldos	<input checked="" type="checkbox"/> Otros

ELEMENTOS DE INTERES

<input checked="" type="checkbox"/> Volumetria	<input type="checkbox"/> Forma huecos	<input type="checkbox"/> Molduras	<input type="checkbox"/> Escudo
<input type="checkbox"/> Textura fachada	<input type="checkbox"/> Balcón	<input type="checkbox"/> Recercados	<input type="checkbox"/> Composición fachada
<input type="checkbox"/> Color fachada	<input type="checkbox"/> Cerrajería	<input type="checkbox"/> Elem. sillería	<input type="checkbox"/> Composición planta
<input type="checkbox"/> Carpinteria puer.	<input type="checkbox"/> Carpin. vent.	<input type="checkbox"/> Hornacina	<input checked="" type="checkbox"/> Otros

OBSERVACIONES

Composición original.Polea en fachada.

CATALOGACION

NIVEL	3
-------	---

GRADO DE PROTECCION

PI- INTEGRAL	
PT- TIPOLOGICA-ESTRUCTURAL	
PA1- AMBIENTAL - 1	PA1
PS- SINGULAR	
PA2- AMBIENTAL - 2	

GRADO DE INTERVENCION

CONSERVACION	<input checked="" type="checkbox"/>
CONSOLIDACION	<input checked="" type="checkbox"/>
RESTAURACION	<input checked="" type="checkbox"/>
REHABILITACION	<input checked="" type="checkbox"/>
REESTRUCTURACION	<input checked="" type="checkbox"/>
OBRA NUEVA CONDICIONADA	<input type="checkbox"/>

PARAMETROS EDIFICATORIOS

Nº MAX. DE PLANTAS	<input type="text"/>
ALTURA MAX. DE CORNISA	calles 1 <input type="text"/> calles 2 <input type="text"/>
PROFUNDIDAD EDIFICABLE	<input type="text"/>

RELACION CON ENTORNO

B- BUENA	B
N- NEUTRA	
A- AGRESIVA	

ESTADO DE CONSERVACION

1- BUEN ESTADO	1
2- ESTADO REGULAR	
3- MAL ESTADO	
4- RUINA	

GRADO DE HABITABILIDAD

1- HABITABLE	1
2- HABITABLE CON DEFICIENCIAS	
3- NO HABITABLE	

INTERES

ARQUITECTONICO	Artístico <input type="checkbox"/>
	Morfológico <input type="checkbox"/>
	Tipológico <input type="checkbox"/>
	Constructivo <input type="checkbox"/>
DOCUMENTAL	Histórico <input type="checkbox"/>
	Testimonial <input type="checkbox"/>
	Etnológico <input type="checkbox"/>
URBANISTICO	Ambiental <input checked="" type="checkbox"/>
	Urbano <input checked="" type="checkbox"/>
	Paisajístico <input checked="" type="checkbox"/>



ESTADO ACTUAL

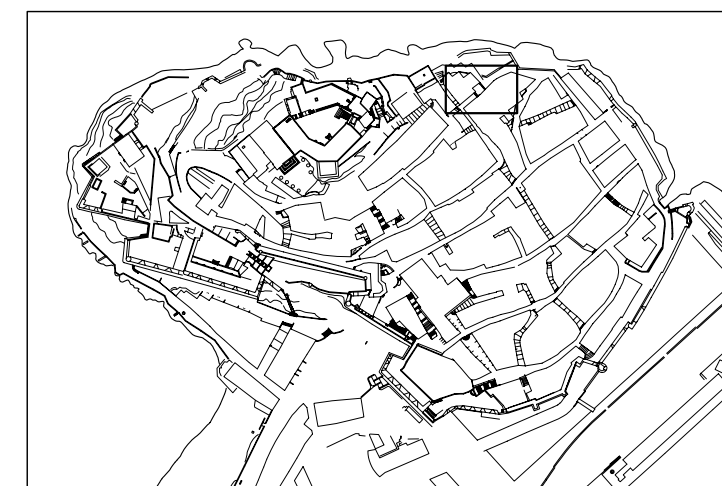

LOCALIZACION E: 1/5000

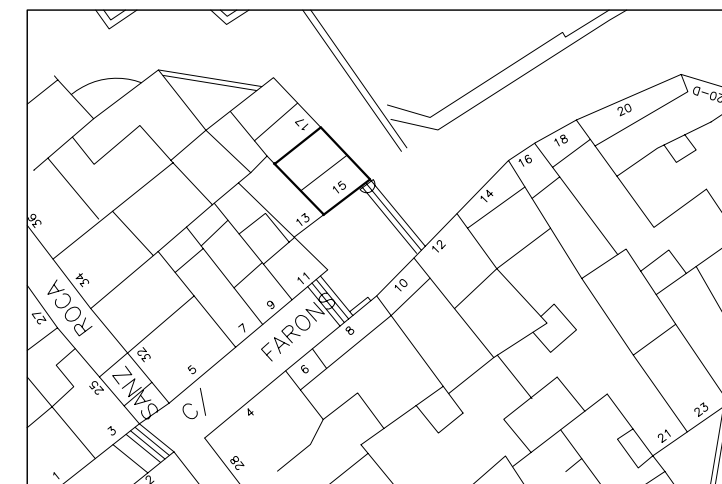

SITUACION E: 1/500

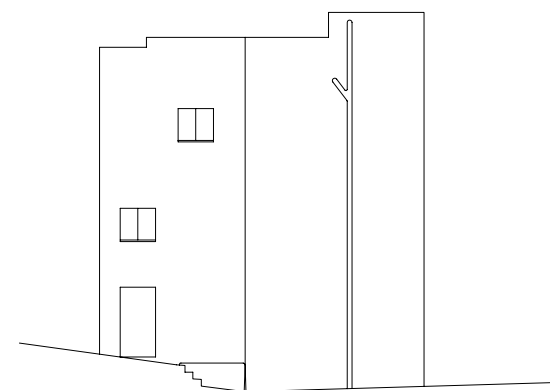

ALZADO

E: 1/200

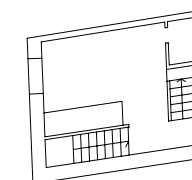

PLANTA PRIMERA

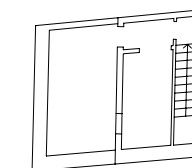

PLANTA TERCERA

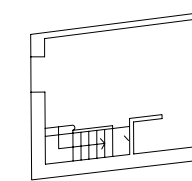

PLANTA BAJA

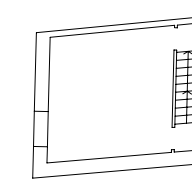

PLANTA SEGUNDA

DENOMINACION: CASA

CALLE: FARONS N°: 17 MANZANA: 00097 PARCELA: 03

DATOS GENERALES

LOCALIZACION CRONOLOGICA	Antigüedad	1920
VOLUMETRIA	N° de plantas	4
ADSCRIPCION TIPOLOGICA	U-Unifamiliar P-Plurifamiliar O-Otros	
PARCELA	S-Singular E-Señorial P-Popular	P
	Longitud Fachada	7.6
	Profundidad edificada	4.2
	Superficie Parcela	15.2
	Superficie Patio	

DATOS ESTADISTICOS

USOS	1-RESIDENCIAL 2-EQUIPAMIENTO: 2.1.-Sanitario 2.2.-Cultural 2.3.-Religioso 2.4.-Administrativo 2.5.-Ocio 2.6.-Educativo 3-SERVICIOS: 3.1.-Bazar 3.2.-Comestibles 3.3.-Otros Comercios 3.4.-Hotel 3.5.-Restau-Bar 3.6.-Despacho Profes.	4-INDUSTRIA 5-TALLER ARTESANAL 6-ALMACEN O GARAJE	Pb	Pp
REGIMEN DE OCUPACION	P-USO PROPIO A-ARRENDADO D-DESOCUPADO			
REGIMEN DE PROPIEDAD	P-PRIVADA A-PUBLICA			

CARACTERISTICAS ARQUITECTONICAS

FACHADA	Material-color	Revestimiento	REVOCO	BLANCO
		Carpintería	MADERA	MARRON
		Persianas	MADERA	AZUL
		Jambas	REVOCO	BLANCO
		Cerrajería		
	Composicion: A-Asimétrica S-Simétrica E-Eje Huecos			A
PLANTA	N° de crujeas			
	N° de patios			
ESTRUCTURA	Vertical	Muros de carga		
		Pórticos	Jácenas	
			Pilares	
	Horizontal	Viguetas		
		Entre vigado		
	Escalera			
CUBIERTA	T-Tejado A-Azotea			A
	<input type="checkbox"/> Caseta Fachada <input type="checkbox"/> Atico Retranq. <input type="checkbox"/> Porche			
	<input type="checkbox"/> Caseta Retranq. <input type="checkbox"/> Atico Fachada <input type="checkbox"/> Lucernario			

CONSERVACION

CONDICIONES ESTATICAS	SL-Sin Lesiones CL-Con Lesiones TD-Total Destru.	Muros de carga		
		Pilares y Jácenas		
		Forjados		
		Cubierta		
		Escalera		
CONDICIONES DE ACABADO	B-Bueno R-Regular M-Malo		Exterior	Interior
		Carpintería	R	
		Revestimientos	R	
		Pavimento		

HABITABILIDAD

DOTACIONES	N°Cuartos	Interior vivienda		Pb	Pp
	Húmedos	Exterior vivienda			
	Instalaciones	Fontanería			
	B-Buen estado	Electricidad			
	R-estado Regular	Calefacción			
	M-Mal estado	Agua Caliente			
	Ventilación	N°Estancias no ventiladas			

ELEMENTOS IMPROPIOS

<input type="checkbox"/> Revestimientos	<input type="checkbox"/> Recercados	<input type="checkbox"/> Persianas	<input type="checkbox"/> Rótulos
<input type="checkbox"/> Cerrajería	<input type="checkbox"/> Balcón	<input type="checkbox"/> Aleros	<input checked="" type="checkbox"/> Bajantes
<input type="checkbox"/> Zócalos	<input checked="" type="checkbox"/> Carpintería	<input checked="" type="checkbox"/> Toldos	<input checked="" type="checkbox"/> Otros

ELEMENTOS DE INTERES

<input type="checkbox"/> Volumetría	<input type="checkbox"/> Forma huecos	<input type="checkbox"/> Molduras	<input type="checkbox"/> Escudo
<input type="checkbox"/> Textura fachada	<input type="checkbox"/> Balcón	<input type="checkbox"/> Recercados	<input type="checkbox"/> Composición fachada
<input type="checkbox"/> Color fachada	<input type="checkbox"/> Cerrajería	<input type="checkbox"/> Elem. sillería	<input type="checkbox"/> Composición planta
<input type="checkbox"/> Carpintería puer.	<input type="checkbox"/> Carpin. vent.	<input type="checkbox"/> Hornacina	<input type="checkbox"/> Otros

OBSERVACIONES

--

CATALOGACION

NIVEL	3
-------	---

GRADO DE PROTECCION

PI- INTEGRAL	
PT- TIPOLOGICA-ESTRUCTURAL	
PA1- AMBIENTAL - 1	PA1
PS- SINGULAR	
PA2- AMBIENTAL - 2	

GRADO DE INTERVENCION

CONSERVACION	<input checked="" type="checkbox"/>
CONSOLIDACION	<input checked="" type="checkbox"/>
RESTAURACION	<input checked="" type="checkbox"/>
REHABILITACION	<input checked="" type="checkbox"/>
REESTRUCTURACION	<input checked="" type="checkbox"/>
OBRA NUEVA CONDICIONADA	<input type="checkbox"/>

PARAMETROS EDIFICATORIOS

Nº MAX. DE PLANTAS	<input type="checkbox"/>
ALTURA MAX. DE CORNISA	calle 1 <input type="checkbox"/> calle 2 <input type="checkbox"/>
PROFUNDIDAD EDIFICABLE	<input type="checkbox"/>

RELACION CON ENTORNO

B- BUENA	B
N- NEUTRA	
A- AGRESIVA	

ESTADO DE CONSERVACION

1- BUEN ESTADO	1
2- ESTADO REGULAR	
3- MAL ESTADO	
4- RUINA	

GRADO DE HABITABILIDAD

1- HABITABLE	1
2- HABITABLE CON DEFICIENCIAS	
3- NO HABITABLE	

INTERES

ARQUITECTONICO	Artístico <input type="checkbox"/> Morfológico <input type="checkbox"/> Tipológico <input type="checkbox"/> Constructivo <input type="checkbox"/>
DOCUMENTAL	Histórico <input type="checkbox"/> Testimonial <input type="checkbox"/> Etnológico <input type="checkbox"/>
URBANISTICO	Ambiental <input checked="" type="checkbox"/> Urbano <input checked="" type="checkbox"/> Paisajístico <input checked="" type="checkbox"/>



ESTADO ACTUAL

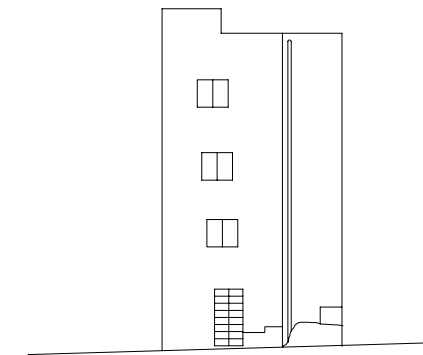

ALZADO

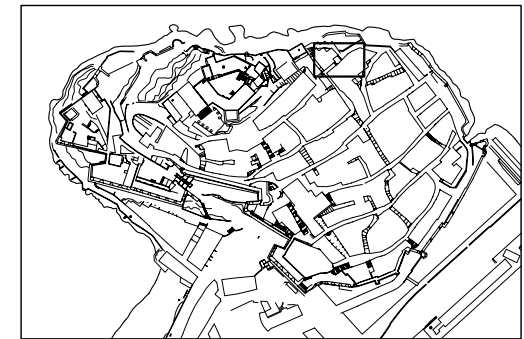

LOCALIZACION

E: 1/5000



SITUACION

E: 1/500

E: 1/200

DENOMINACION: CASA

CALLE: GENERAL ARANDA Nº: 13 MANZANA: 98094 PARCELA: 30

DATOS GENERALES

LOCALIZACION CRONOLOGICA	Antigüedad	1936
VOLUMETRIA	Nº de plantas	4
ADSCRIPCION TIPOLOGICA	U-Unifamiliar P-Plurifamiliar O-Otros	U
PARCELA	S-Singular E-Señorial P-Popular	P
	Longitud Fachada	6.6
	Profundidad edificada	11.3
	Superficie Parcela	37.2
	Superficie Patio	

DATOS ESTADISTICOS

USOS	1-RESIDENCIAL 2-EQUIPAMIENTO: 2.1.-Sanitario 2.2.-Cultural 2.3.-Religioso 2.4.-Administrativo 2.5.-Ocio 2.6.-Educativo 3-SERVICIOS: 3.1.-Bazar 3.2.-Comestibles 3.3.-Otros Comercios 3.4.-Hotel 3.5.-Restau-Bar 3.6.-Despacho Profes.	Pb	Pp
		1	1
REGIMEN DE OCUPACION	4-INDUSTRIA 5-TALLER ARTESANAL 6-ALMACEN O GARAJE	P	P
REGIMEN DE PROPIEDAD	P-USO PROPIO A-ARRENDADO D-DESOCUPADO	P	P

CARACTERISTICAS ARQUITECTONICAS

FACHADA	Material-color	Revestimiento	REV.CAL	BLANCO
		Carpintería	MADERA	MARRON
		Persianas	MADERA	VERDE
		Jambas	REV.CAL	BLANCO
		Cerrajería	FORJA	NEGRO
PLANTA	Composicion: A-Asimétrica S-Simétrica E-Eje Huecos A			
	Nº de crujiás			
	Nº de patios			
ESTRUCTURA	Vertical	Muros de carga	Jácenas	
		Pórticos	Pilares	
	Horizontal	Viguetas		
		Entrevigado		
CUBIERTA	Escalera			
	T-Tejado A-Azotea			
	<input type="checkbox"/> Caseta Fachada <input type="checkbox"/> Atico Retranq. <input type="checkbox"/> Porche <input type="checkbox"/> Caseta Retranq <input type="checkbox"/> Atico Fachada <input type="checkbox"/> Lucernario			

CONSERVACION

CONDICIONES ESTATICAS	SL-Sin Lesiones CL-Con Lesiones TD-Total Destru.	Muros de carga		
		Pilares y Jácenas		
		Forjados		
		Cubierta		
		Escalera		
CONDICIONES DE ACABADO	B-Bueno R-Regular M-Malo	Carpintería	Exterior	Interior
		Revestimientos	B	
		Pavimento		

HABITABILIDAD

DOTACIONES	NºCuartos	Interior vivienda	Pb	Pp
	Húmedos	Exterior vivienda		
	Instalaciones	Fontanería		
	B-Buen estado	Electricidad		
	R-estado Regular	Calefacción		
	M-Mal estado	Agua Caliente		
	Ventilación	NºEstancias no ventiladas		

ELEMENTOS IMPROPIOS

<input type="checkbox"/> Revestimientos	<input type="checkbox"/> Recercados	<input type="checkbox"/> Persianas	<input type="checkbox"/> Rótulos
<input type="checkbox"/> Cerrajería	<input type="checkbox"/> Balcón	<input type="checkbox"/> Aleros	<input type="checkbox"/> Bajantes
<input checked="" type="checkbox"/> Zócalos	<input type="checkbox"/> Carpintería	<input type="checkbox"/> Toldos	<input checked="" type="checkbox"/> Otros

ELEMENTOS DE INTERES

<input type="checkbox"/> Volumetría	<input type="checkbox"/> Forma huecos	<input type="checkbox"/> Molduras	<input type="checkbox"/> Escudo
<input type="checkbox"/> Textura fachada	<input checked="" type="checkbox"/> Balcón	<input checked="" type="checkbox"/> Recercados	<input type="checkbox"/> Composición fachada
<input checked="" type="checkbox"/> Color fachada	<input type="checkbox"/> Cerrajería	<input checked="" type="checkbox"/> Elem. sillería	<input type="checkbox"/> Composición planta
<input checked="" type="checkbox"/> Carpintería puer.	<input type="checkbox"/> Carpin. vent.	<input type="checkbox"/> Hornacina	<input type="checkbox"/> Otros

OBSERVACIONES

Restos de color azul en la fachada.
Se ha construido una planta mas con un hueco de dimensiones desproporcionadas.

CATALOGACION

NIVEL	3
-------	---

GRADO DE PROTECCION

PI- INTEGRAL	
PT- TIPOLOGICA-ESTRUCTURAL	
PA1- AMBIENTAL - 1	PA1
PS- SINGULAR	
PA2- AMBIENTAL - 2	

GRADO DE INTERVENCION

CONSERVACION	<input checked="" type="checkbox"/>
CONSOLIDACION	<input checked="" type="checkbox"/>
RESTAURACION	<input checked="" type="checkbox"/>
REHABILITACION	<input checked="" type="checkbox"/>
REESTRUCTURACION	<input checked="" type="checkbox"/>
OBRA NUEVA CONDICIONADA	<input type="checkbox"/>

PARAMETROS EDIFICATORIOS

Nº MAX. DE PLANTAS	<input type="text"/>
ALTURA MAX. DE CORNISA	<input type="text"/> calle 1 <input type="text"/> calle 2
PROFUNDIDAD EDIFICABLE	<input type="text"/>

RELACION CON ENTORNO

B- BUENA	
N- NEUTRA	N
A- AGRESIVA	

ESTADO DE CONSERVACION

1- BUEN ESTADO	1
2- ESTADO REGULAR	
3- MAL ESTADO	
4- RUINA	

GRADO DE HABITABILIDAD

1- HABITABLE	1
2- HABITABLE CON DEFICIENCIAS	
3- NO HABITABLE	

INTERES

ARQUITECTONICO	Artístico	<input type="checkbox"/>
	Morfológico	<input type="checkbox"/>
	Tipológico	<input type="checkbox"/>
	Constructivo	<input type="checkbox"/>
DOCUMENTAL	Histórico	<input type="checkbox"/>
	Testimonial	<input type="checkbox"/>
	Etnológico	<input type="checkbox"/>
URBANISTICO	Ambiental	<input checked="" type="checkbox"/>
	Urbano	<input checked="" type="checkbox"/>
	Paisajístico	<input type="checkbox"/>



ESTADO ACTUAL

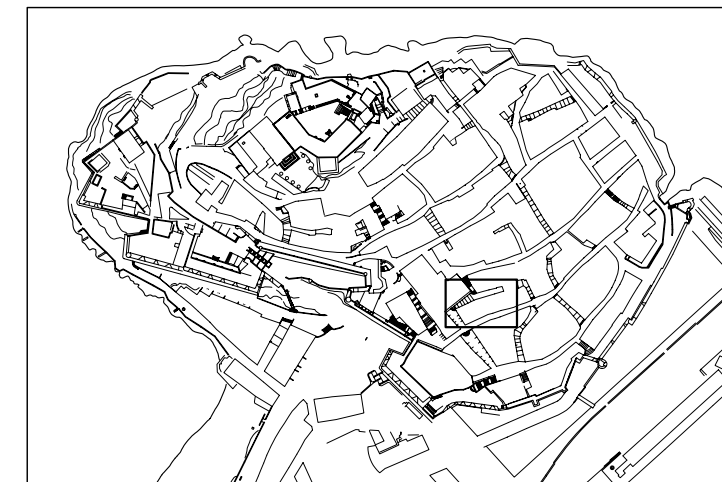

LOCALIZACION E: 1/5000



SITUACION E: 1/500

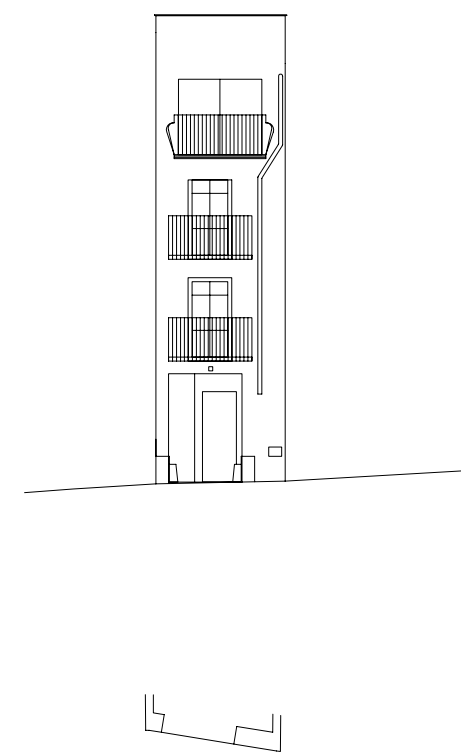

ALZADO

E: 1/200

DENOMINACION: CASA

CALLE: GENERAL ARANDA Nº: 21 MANZANA: 98094 PARCELA: 26

DATOS GENERALES

LOCALIZACION	1930
CRONOLOGICA	3
VOLUMETRIA	U
ION	P
	3.4
	10
	35.7

U-Unifamiliar P-Plurifamiliar O-Otrc
S-Singular E-Señorial P-Popular

DATOS ESTADISTICOS

2.1.-Sanitario	2.2.-Cultural	Pb	Pp
2.3.-Religioso	2.4.-Administrativo		
2.5.-Ocio	2.6.-Educativo		
3.1.-Bazar	3.2.-Comestibles	1	1
3.3.-Otros Comercios	3.4.-Hotel		
3.5.-Restau-Bar	3.6.-Despacho Profes.		
5-TALLER ARTESANAL 6-ALMACEN O GARAJE			
P-USO PROPIO	A-ARRENDADO		
	D-DESOCUPADO		
P-PRIVADA	A-PUBLICA	P	P

CARACTERISTICAS ARQUITECTONICAS

FACHADA	Material-color	Revestimiento	REV.CAL	BLANCO
		Carpinteria	MADERA	MARRON
		Persianas		
		Jambas	REV.CAL	BLANCO
		Cerrajería	FORJA	NEGRO
Composicion: A-Asimétrica S-Simétrica E-Eje Huecos A				
PLANTA	Nº de crujiás			
	Nº de patios			
ESTRUCTURA	Vertical	Muros de carga		
		Pórticos	Jácenas	Pilares
	Horizontal	Viguetas		
		Entrevigado		
Escalera				
CUBIERTA	T-Tejado A-Azotea			
	<input type="checkbox"/> Caseta Fachada <input type="checkbox"/> Atico Retranq. <input type="checkbox"/> Porche <input type="checkbox"/> Caseta Retranq <input type="checkbox"/> Atico Fachada <input type="checkbox"/> Lucernario			

CONSERVACION

CONDICIONES ESTATICAS	SL-Sin Lesiones	Muros de carga		
	CL-Con Lesiones	Pilares y Jácenas		
	TD-Total Destru.	Forjados		
		Cubierta		
CONDICIONES DE ACABADO	B-Bueno	Escalera		
	R-Regular	Carpinteria	Exterior	Interior
	M-Malo	Revestimientos	B	
		Pavimento	B	

HABITABILIDAD

DOTACIONES	NºCuartos Húmedos	Interior vivienda		Pb	Pp
		Exterior vivienda			
	Instalaciones	Fontanería			
		Electricidad			
	B-Buen estado	Calefacción			
	R-estado Regular	Agua Caliente			
M-Mal estado	NºEstancias no ventiladas				
Ventilación					

ELEMENTOS IMPROPIOS

<input type="checkbox"/> Revestimientos	<input type="checkbox"/> Recercados	<input type="checkbox"/> Persianas	<input type="checkbox"/> Rótulos
<input type="checkbox"/> Cerrajería	<input type="checkbox"/> Balcón	<input type="checkbox"/> Aleros	<input type="checkbox"/> Bajantes
<input type="checkbox"/> Zócalos	<input type="checkbox"/> Carpintería	<input type="checkbox"/> Toldos	<input type="checkbox"/> Otros

ELEMENTOS DE INTERES

<input checked="" type="checkbox"/> Volumetria	<input checked="" type="checkbox"/> Forma huecos	<input type="checkbox"/> Molduras	<input type="checkbox"/> Escudo
<input type="checkbox"/> Textura fachada	<input checked="" type="checkbox"/> Balcón	<input type="checkbox"/> Recercados	<input checked="" type="checkbox"/> Composición fachada
<input checked="" type="checkbox"/> Color fachada	<input checked="" type="checkbox"/> Cerrajería	<input type="checkbox"/> Elem. sillería	<input type="checkbox"/> Composición planta
<input type="checkbox"/> Carpintería puer.	<input type="checkbox"/> Carpin. vent.	<input type="checkbox"/> Hornacina	<input type="checkbox"/> Otros

OBSERVACIONES

Restos de color azul en la fachada.

CATALOGACION

NIVEL **3**

GRADO DE PROTECCION

PI- INTEGRAL
PT- TIPOLOGICA-ESTRUCTURAL
PA1- AMBIENTAL - 1
PS- SINGULAR
PA2- AMBIENTAL - 2

PA1

GRADO DE INTERVENCION

CONSERVACION
CONSOLIDACION
RESTAURACION
REHABILITACION
REESTRUCTURACION
OBRA NUEVA CONDICIONADA

PARAMETROS EDIFICATORIOS

Nº MAX. DE PLANTAS
ALTURA MAX. DE CORNISA calle 1
calle 2
PROFUNDIDAD EDIFICABLE

RELACION CON ENTORNO

B- BUENA
N- NEUTRA
A- AGRESIVA

B

ESTADO DE CONSERVACION

1- BUEN ESTADO **1**
2- ESTADO REGULAR
3- MAL ESTADO
4- RUINA

GRADO DE HABITABILIDAD

1- HABITABLE **1**
2- HABITABLE CON DEFICIENCIAS
3- NO HABITABLE

INTERES

ARQUITECTONICO
Artístico
Morfológico
Tipológico
Constructivo

DOCUMENTAL
Histórico
Testimonial
Etnológico

URBANISTICO
Ambiental
Urbano
Paisajístico



ESTADO ACTUAL

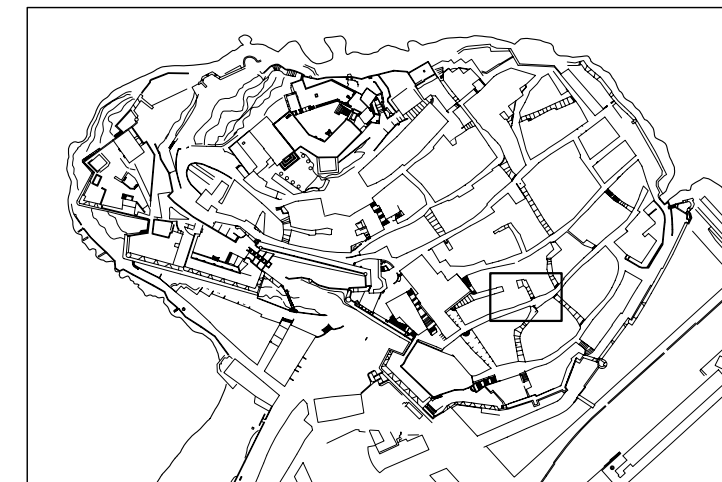

LOCALIZACION E: 1/5000

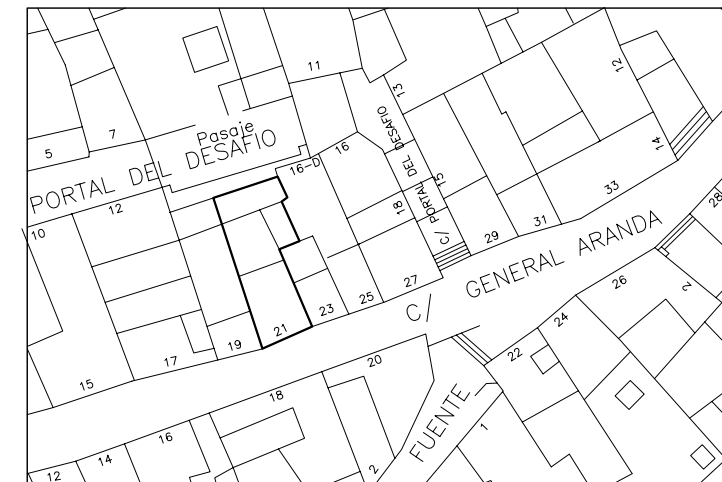

SITUACION E: 1/500

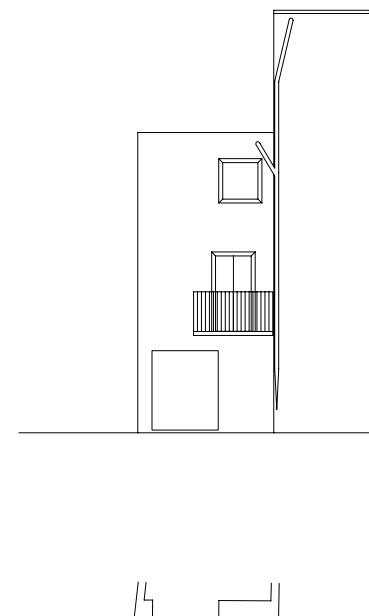

ALZADO

E: 1/200

DENOMINACION: CASA

CALLE: GENERAL ARANDA

Nº: 22

MANZANA: 98083

PARCELA: 09

DATOS GENERALES

LOCALIZACION CRONOLOGICA	Antigüedad	1940
VOLUMETRIA	Nº de plantas	4
ADSCRIPCION TIPOLOGICA	U- Unifamiliar P- Plurifamiliar O- Otros	U
PARCELA	S- Singular E- Señorial P- Popular	P
	Longitud Fachada	6.1
	Profundidad edificada	7.5
	Superficie Parcela	31
	Superficie Patio	

DATOS ESTADISTICOS

USOS	1-RESIDENCIAL 2-EQUIPAMIENTO: 2.1.-Sanitario 2.2.-Cultural 2.3.-Religioso 2.4.-Administrativo 2.5.-Ocio 2.6.-Educativo 3-SERVICIOS: 3.1.-Bazar 3.2.-Comestibles 3.3.-Otros Comercios 3.4.-Hotel 3.5.-Restau-Bar 3.6.-Despacho Profes.	Pb	Pp
		1	1
REGIMEN DE OCUPACION	4-INDUSTRIA 5-TALLER ARTESANAL 6-ALMACEN O GARAJE		
REGIMEN DE PROPIEDAD	P-USO PROPIO A-ARRENDADO D-DESOCUPADO		
	P-PRIVADA A-PUBLICA		

CARACTERISTICAS ARQUITECTONICAS

FACHADA	Material-color	Revestimiento	REV.CAL	BLANCO
		Carpintería	MADERA	VARIOS
		Persianas		
		Jambas	REV.CAL	BLANCO
		Cerrajería	FORJA	NATURAL
PLANTA	Composicion: A-Asimétrica S-Simétrica E-Eje Huecos A			
	Nº de crujiás			
	Nº de patios			
ESTRUCTURA	Vertical	Muros de carga		
		Pórticos	Jácenas	
			Pilares	
	Horizontal	Viguetas		
		Entrevigado		
CUBIERTA	Escalera			
	T-Tejado A-Azotea			
	<input type="checkbox"/> Caseta Fachada <input type="checkbox"/> Atico Retranq. <input type="checkbox"/> Porche			
	<input type="checkbox"/> Caseta Retranq <input type="checkbox"/> Atico Fachada <input type="checkbox"/> Lucernario			

CONSERVACION

CONDICIONES ESTATICAS	SL-Sin Lesiones CL-Con Lesiones TD-Total Destru.	Muros de carga		
		Pilares y Jácenas		
		Forjados		
		Cubierta		
		Escalera		
CONDICIONES DE ACABADO	B-Bueno R-Regular M-Malo	Carpintería	Exterior	Interior
		Revestimientos	M	
		Pavimento		

HABITABILIDAD

DOTACIONES	NºCuartos	Interior vivienda	Pb	Pp
	Húmedos	Exterior vivienda		
	Instalaciones	Fontanería		
	B-Buen estado	Electricidad		
	R-estado Regular	Calefacción		
	M-Mal estado	Agua Caliente		
	Ventilación	NºEstancias no ventiladas		

ELEMENTOS IMPROPIOS

<input type="checkbox"/> Revestimientos	<input type="checkbox"/> Recercados	<input type="checkbox"/> Persianas	<input type="checkbox"/> Rótulos
<input type="checkbox"/> Cerrajería	<input type="checkbox"/> Balcón	<input type="checkbox"/> Aleros	<input type="checkbox"/> Bajantes
<input type="checkbox"/> Zócalos	<input type="checkbox"/> Carpintería	<input type="checkbox"/> Toldos	<input type="checkbox"/> Otros

ELEMENTOS DE INTERES

<input checked="" type="checkbox"/> Volumetría	<input checked="" type="checkbox"/> Forma huecos	<input checked="" type="checkbox"/> Molduras	<input type="checkbox"/> Escudo
<input checked="" type="checkbox"/> Textura fachada	<input checked="" type="checkbox"/> Balcón	<input checked="" type="checkbox"/> Recercados	<input checked="" type="checkbox"/> Composición fachada
<input checked="" type="checkbox"/> Color fachada	<input checked="" type="checkbox"/> Cerrajería	<input checked="" type="checkbox"/> Elem. sillería	<input type="checkbox"/> Composición planta
<input type="checkbox"/> Carpintería puer.	<input checked="" type="checkbox"/> Carpin. vent.	<input type="checkbox"/> Hornacina	<input type="checkbox"/> Otros

OBSERVACIONES

La parcela original estaba formada por los números 23 y 25.
El revestimiento exterior se encuentra en mal estado, apreciándose distintas capas de colores.
Molduras y recercados en las líneas de forjados y en el antapecho de coronación.

CATALOGACION

NIVEL	3
-------	---

GRADO DE PROTECCION

PI- INTEGRAL	
PT- TIPOLOGICA-ESTRUCTURAL	
PA1- AMBIENTAL - 1	PA1
PS- SINGULAR	
PA2- AMBIENTAL - 2	

GRADO DE INTERVENCION

CONSERVACION	<input checked="" type="checkbox"/>
CONSOLIDACION	<input checked="" type="checkbox"/>
RESTAURACION	<input checked="" type="checkbox"/>
REHABILITACION	<input checked="" type="checkbox"/>
REESTRUCTURACION	<input checked="" type="checkbox"/>
OBRA NUEVA CONDICIONADA	<input type="checkbox"/>

PARAMETROS EDIFICATORIOS

Nº MAX. DE PLANTAS	<input type="text"/>
ALTURA MAX. DE CORNISA	calles 1 <input type="text"/> calles 2 <input type="text"/>
PROFUNDIDAD EDIFICABLE	<input type="text"/>

RELACION CON ENTORNO

B- BUENA	B
N- NEUTRA	
A- AGRESIVA	

ESTADO DE CONSERVACION

1- BUEN ESTADO	3
2- ESTADO REGULAR	
3- MAL ESTADO	
4- RUINA	

GRADO DE HABITABILIDAD

1- HABITABLE	3
2- HABITABLE CON DEFICIENCIAS	
3- NO HABITABLE	

INTERES

ARQUITECTONICO	Artístico <input type="checkbox"/>
	Morfológico <input checked="" type="checkbox"/>
	Tipológico <input type="checkbox"/>
	Constructivo <input type="checkbox"/>
DOCUMENTAL	Histórico <input type="checkbox"/>
	Testimonial <input type="checkbox"/>
	Etnológico <input type="checkbox"/>
URBANISTICO	Ambiental <input checked="" type="checkbox"/>
	Urbano <input checked="" type="checkbox"/>
	Paisajístico <input type="checkbox"/>



ESTADO ACTUAL

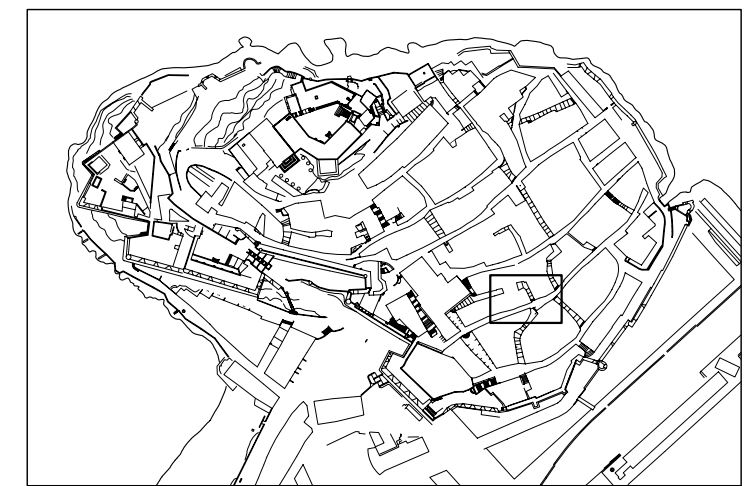

LOCALIZACION

E: 1/5000



SITUACION

E: 1/500

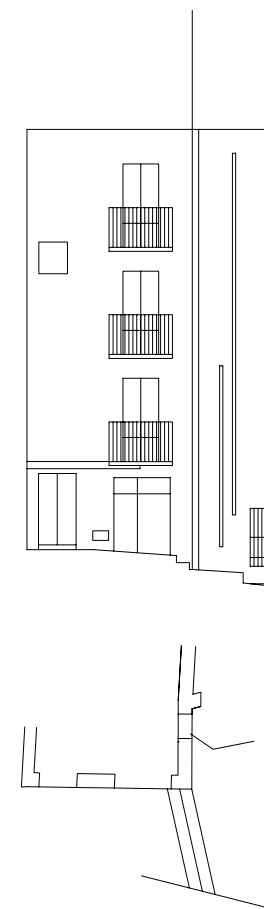

ALZADO

E: 1/200

DENOMINACION: CASA

CALLE: GENERAL ARANDA Nº: 23 MANZANA: 98094 PARCELA: 25

DATOS GENERALES

LOCALIZACION CRONOLOGICA	Antigüedad	1940		
VOLUMETRIA	Reformas	SI		
ADSCRIPCION TIPOLOGICA	U- Unifamiliar	P- Plurifamiliar	O- Otros	U
	S- Singular	E- Señorial	P- Popular	P
	PARCELA			
	Longitud Fachada	2.4		
	Profundidad edificada	5.3		
	Superficie Parcela	12.6		
	Superficie Patio			

DATOS ESTADISTICOS

USOS	1- RESIDENCIAL	Pb	Pp
	2- EQUIPAMIENTO: 2.1.-Sanitario 2.2.-Cultural 2.3.-Religioso 2.4.-Administrativo 2.5.-Ocio 2.6.-Educativo 3- SERVICIOS: 3.1.-Bazar 3.2.-Comestibles 3.3.-Otros Comercios 3.4.-Hotel 3.5.-Restau-Bar 3.6.-Despacho Profes.	1	1
REGIMEN DE OCUPACION	4- INDUSTRIA 5- TALLER ARTESANAL 6- ALMACEN O GARAJE		
REGIMEN DE PROPIEDAD	P- USO PROPIO A- ARRENDADO D- DESOCUPADO		
	P- PRIVADA A- PUBLICA		

CARACTERISTICAS ARQUITECTONICAS

FACHADA	Material-color	Revestimiento	REV.CAL	BLANCO
		Carpinteria	MADERA	GRIS
		Persianas		
		Jambas	REV.CAL	BLANCO
		Cerrajería	FORJA	NEGRO
	Composicion: A-Asimétrica S-Simétrica E-Eje Huecos S			
PLANTA	Nº de crujijs			
	Nº de patios			0
ESTRUCTURA	Vertical	Muros de carga		
		Pórticos	Jácnas	
			Pilares	
	Horizontal	Viguetas		M
		Entrevigado		C
	Escalera			C
CUBIERTA	T-Tejado A-Azotea			A
	<input type="checkbox"/> Caseta Fachada <input type="checkbox"/> Atico Retranq. <input type="checkbox"/> Porche <input type="checkbox"/> Caseta Retranq <input checked="" type="checkbox"/> Atico Fachada <input type="checkbox"/> Lucernario			

CONSERVACION

CONDICIONES ESTATICAS	SL-Sin Lesiones	Muros de carga		
	CL-Con Lesiones	Pilares y J cnas		
	TD-Total Destru.	Forjados		
		Cubierta		
		Escalera		
CONDICIONES DE ACABADO	B-Bueno		Exterior	Interior
	R-Regular	Carpinteria	R	
	M-Malo	Revestimientos	R	
		Pavimento		

HABITABILIDAD

DOTACIONES	NºCuartos	Interior vivienda	Pb	Pp
	Húmedos	Exterior vivienda	1	
	Instalaciones	Fontanería	B	B
	B-Buen estado	Electricidad	B	B
	R-estado Regular	Calefacción		
	M-Mal estado	Agua Caliente	B	B
	Ventilación	NºEstancias no ventiladas	1	

ELEMENTOS IMPROPIOS

<input type="checkbox"/> Revestimientos	<input type="checkbox"/> Recercados	<input type="checkbox"/> Persianas	<input type="checkbox"/> Rótulos
<input type="checkbox"/> Cerrajería	<input type="checkbox"/> Balcón	<input type="checkbox"/> Aleros	<input type="checkbox"/> Bajantes
<input type="checkbox"/> Zócalos	<input type="checkbox"/> Carpinteria	<input type="checkbox"/> Toldos	<input type="checkbox"/> Otros

ELEMENTOS DE INTERES

<input type="checkbox"/> Volumetria	<input type="checkbox"/> Forma huecos	<input type="checkbox"/> Molduras	<input type="checkbox"/> Escudo
<input checked="" type="checkbox"/> Textura fachada	<input type="checkbox"/> Balcón	<input type="checkbox"/> Recercados	<input checked="" type="checkbox"/> Composición fachada
<input checked="" type="checkbox"/> Color fachada	<input type="checkbox"/> Cerrajería	<input type="checkbox"/> Elem. sillería	<input type="checkbox"/> Composición planta
<input type="checkbox"/> Carpinteria puer.	<input type="checkbox"/> Carpin. vent.	<input type="checkbox"/> Hornacina	<input type="checkbox"/> Otros

OBSERVACIONES

La parcela original estaba formada por los números 23 y 25. El interior se ha reformado: en la planta baja se ha construido un falso techo y un cuarto de baño, en la primera planta una cocina amplia. Se ha elevado una planta más.

CATALOGACION

NIVEL	3
-------	---

GRADO DE PROTECCION

PI- INTEGRAL	PA1
PT- TIPOLOGICA-ESTRUCTURAL	
PA1- AMBIENTAL - 1	
PS- SINGULAR	
PA2- AMBIENTAL - 2	

GRADO DE INTERVENCION

CONSERVACION	<input checked="" type="checkbox"/>
CONSOLIDACION	<input checked="" type="checkbox"/>
RESTAURACION	<input checked="" type="checkbox"/>
REHABILITACION	<input checked="" type="checkbox"/>
REESTRUCTURACION	<input checked="" type="checkbox"/>
OBRA NUEVA CONDICIONADA	<input type="checkbox"/>

PARAMETROS EDIFICATORIOS

Nº MAX. DE PLANTAS	<input type="text"/>
ALTURA MAX. DE CORNISA	calle 1 <input type="text"/> calle 2 <input type="text"/>
PROFUNDIDAD EDIFICABLE	<input type="text"/>

RELACION CON ENTORNO

B- BUENA	B
N- NEUTRA	
A- AGRESIVA	

ESTADO DE CONSERVACION

1- BUEN ESTADO	1
2- ESTADO REGULAR	
3- MAL ESTADO	
4- RUINA	

GRADO DE HABITABILIDAD

1- HABITABLE	1
2- HABITABLE CON DEFICIENCIAS	
3- NO HABITABLE	

INTERES

ARQUITECTONICO	Artístico	<input type="checkbox"/>
	Morfológico	<input checked="" type="checkbox"/>
	Tipológico	<input type="checkbox"/>
	Constructivo	<input type="checkbox"/>
DOCUMENTAL	Histórico	<input type="checkbox"/>
	Testimonial	<input type="checkbox"/>
	Etnológico	<input type="checkbox"/>
URBANISTICO	Ambiental	<input checked="" type="checkbox"/>
	Urbano	<input checked="" type="checkbox"/>
	Paisajístico	<input type="checkbox"/>



ESTADO ACTUAL

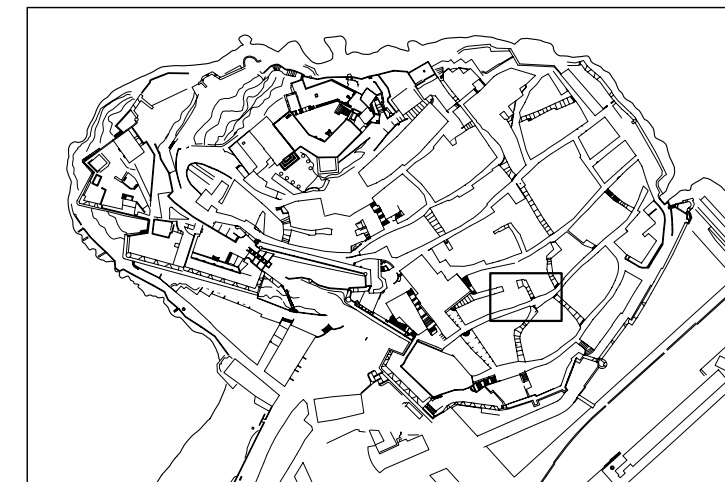

LOCALIZACION E: 1/5000

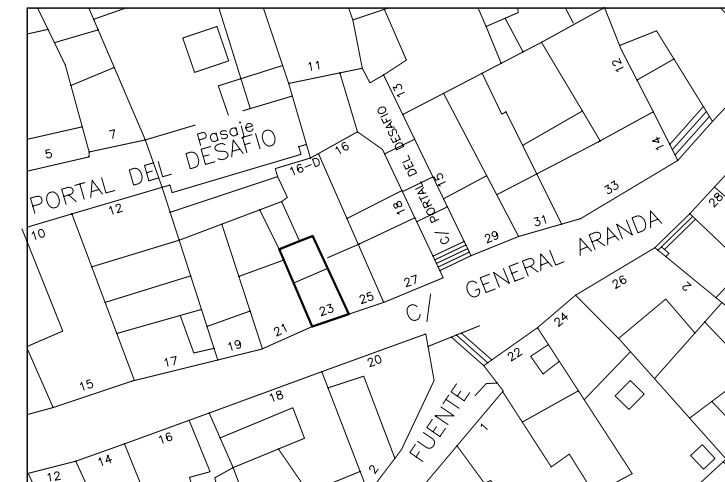

SITUACION E: 1/500

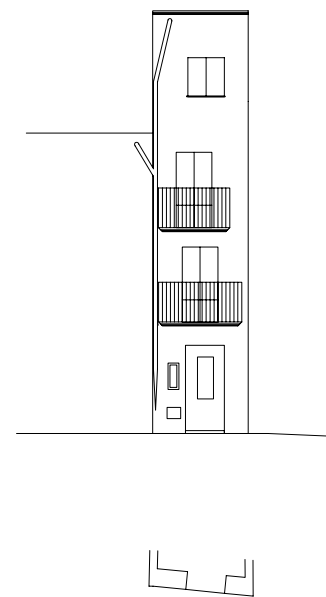

ALZADO

E: 1/200

DENOMINACION: CASA
 CALLE: GENERAL ARANDA Nº: 25 MANZANA: 98094 PARCELA: 24

DATOS GENERALES		
LOCALIZACION CRONOLOGICA	Antigüedad	1940
VOLUMETRIA	Nº de plantas	3
ADSCRIPCION TIPOLOGICA	U-Unifamiliar P-Plurifamiliar O-Otros	U
PARCELA	S-Singular E-Señorial P-Popular	P
	Longitud Fachada	2.4
	Profundidad edificada	10.2
	Superficie Parcela	28
	Superficie Patio	

DATOS ESTADISTICOS			
USOS	1-RESIDENCIAL	Pb	Pp
	2-EQUIPAMIENTO: 2.1.-Sanitario 2.2.-Cultural 2.3.-Religioso 2.4.-Administrativo 2.5.-Ocio 2.6.-Educativo		
3-SERVICIOS:	3.1.-Bazar 3.2.-Comestibles 3.3.-Otros Comercios 3.4.-Hotel 3.5.-Restau-Bar 3.6.-Despacho Profes.	1	1
	4-INDUSTRIA 5-TALLER ARTESANAL 6-ALMACEN O GARAJE		
REGIMEN DE OCUPACION	P-USO PROPIO A-ARRENDADO D-DESOCUPADO		
REGIMEN DE PROPIEDAD	P-PRIVADA A-PUBLICA	P	P

CARACTERISTICAS ARQUITECTONICAS				
FACHADA	Material-color	Revestimiento	REV.CAL	BLANCO
		Carpinteria	MADERA	GRIS
		Persianas		
		Jambas	REV.CAL	BLANCO
	Cerrajería	FORJA	NATURAL	
Composicion: A-Asim?érica S-Simétrica E-Eje Huecos S				
PLANTA	Nº de crujiás			
	Nº de patios			
ESTRUCTURA	Vertical	Muros de carga		
		Pórticos		
	Horizontal	Viguetas		
		Entrevigado		
CUBIERTA	T-Tejado	A-Azotea		A
	Caseta Fachada <input type="checkbox"/> Atico Retranq. <input type="checkbox"/> Porche <input type="checkbox"/>			
		Caseta Retranq <input type="checkbox"/> Atico Fachada <input type="checkbox"/> Lucernario <input type="checkbox"/>		

CONSERVACION			
CONDICIONES ESTATICAS	SL-Sin Lesiones	Muros de carga	
	CL-Con Lesiones	Pilares y Jácenas	
	TD-Total Destru.	Forjados	
		Cubierta	
		Escalera	
CONDICIONES DE ACABADO	B-Buena		Exterior Interior
	R-Regular		B
	M-Malo		B

HABITABILIDAD	
DOTACIONES	NºCuartos
	Húmedos
	Instalaciones
	B-Buen estado R-estado Regular M-Mal estado
Ventilación	

ELEMENTOS IMPROPIOS			
<input type="checkbox"/> Revestimientos	<input type="checkbox"/> Recercados	<input type="checkbox"/> Persianas	<input type="checkbox"/> Rótulos
<input type="checkbox"/> Cerrajería	<input type="checkbox"/> Balcón	<input type="checkbox"/> Aleros	<input type="checkbox"/> Bajantes
<input type="checkbox"/> Zócalos	<input type="checkbox"/> Carpintería	<input type="checkbox"/> Toldos	<input type="checkbox"/> Otros

ELEMENTOS DE INTERES			
<input type="checkbox"/> Volumetría	<input type="checkbox"/> Forma huecos	<input type="checkbox"/> Molduras	<input type="checkbox"/> Escudo
<input type="checkbox"/> Textura fachada	<input checked="" type="checkbox"/> Balcón	<input type="checkbox"/> Recercados	<input checked="" type="checkbox"/> Composición fachada
<input type="checkbox"/> Color fachada	<input checked="" type="checkbox"/> Cerrajería	<input type="checkbox"/> Elem. sillería	<input type="checkbox"/> Composición planta
<input checked="" type="checkbox"/> Carpintería puer.	<input type="checkbox"/> Carpin. vent.	<input type="checkbox"/> Hornacina	<input type="checkbox"/> Otros

OBSERVACIONES
 Argollas en la planta baja.

CATALOGACION
 NIVEL **3**

GRADO DE PROTECCION
 PI- INTEGRAL
 PT- TIPOLOGICA-ESTRUCTURAL
 PA1- AMBIENTAL - 1
 PS- SINGULAR
 PA2- AMBIENTAL - 2
PA1

GRADO DE INTERVENCION
 CONSERVACION
 CONSOLIDACION
 RESTAURACION
 REHABILITACION
 REESTRUCTURACION
 OBRA NUEVA CONDICIONADA

PARAMETROS EDIFICATORIOS
 Nª MAX. DE PLANTAS
 ALTURA MAX. DE CORNISA calle 1
 calle 2
 PROFUNDIDAD EDIFICABLE

RELACION CON ENTORNO
 B- BUENA
 N- NEUTRA
 A- AGRESIVA
N

ESTADO DE CONSERVACION
 1- BUEN ESTADO **1**
 2- ESTADO REGULAR
 3- MAL ESTADO
 4- RUINA

GRADO DE HABITABILIDAD
 1- HABITABLE **1**
 2- HABITABLE CON DEFICIENCIAS
 3- NO HABITABLE

INTERES
 ARQUITECTONICO
 Artístico
 Morfológico
 Tipológico
 Constructivo
 DOCUMENTAL
 Histórico
 Testimonial
 Etnológico
 URBANISTICO
 Ambiental
 Urbano
 Paisajístico



ESTADO ACTUAL

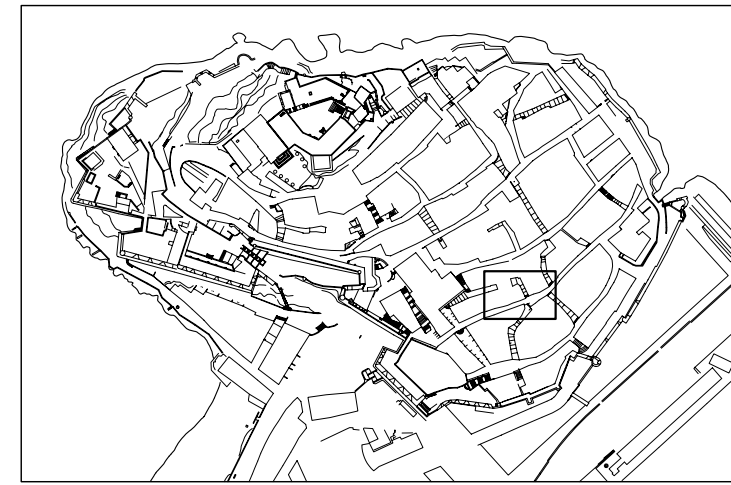

LOCALIZACION E: 1/5000

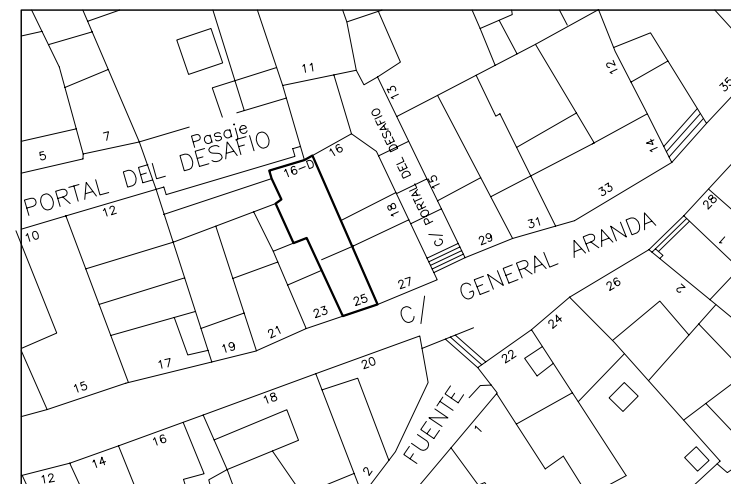

SITUACION E: 1/500

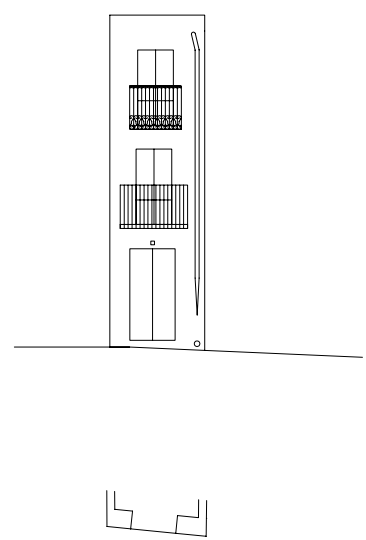

ALZADO

E: 1/200

DENOMINACION: CASA

CALLE: GENERAL ARANDA

Nº: 45

MANZANA: 99089

PARCELA: 23

DATOS GENERALES

LOCALIZACION CRONOLOGICA	Antigüedad	1900
	Reformas	
VOLUMETRIA	Nº de plantas	3
ADSCRIPCION TIPOLOGICA	U-Unifamiliar P-Plurifamiliar O-Otros	U
	S-Singular E-Señorial P-Popular	P
PARCELA	Longitud Fachada	9.4
	Profundidad edificada	5.1
	Superficie Parcela	16
	Superficie Patio	

DATOS ESTADISTICOS

USOS	1-RESIDENCIAL	Pb	Pp
	2-EQUIPAMIENTO: 2.1.-Sanitario 2.2.-Cultural 2.3.-Religioso 2.4.-Administrativo 2.5.-Ocio 2.6.-Educativo		
3-SERVICIOS:	3.1.-Bazar 3.2.-Comestibles 3.3.-Otros Comercios 3.4.-Hotel 3.5.-Restau-Bar 3.6.-Despacho Profes.	1	1
	4-INDUSTRIA 5-TALLER ARTESANAL 6-ALMACEN O GARAJE		
REGIMEN DE OCUPACION	P-USO PROPIO A-ARRENDADO D-DESOCUPADO	P	P
REGIMEN DE PROPIEDAD	P-PRIVADA A-PUBLICA	P	P

CARACTERISTICAS ARQUITECTONICAS

FACHADA	Material-color	Revestimiento	REV.CAL	BLANCO
		Carpintería	MADERA	NATURAL
		Persianas	METAL	AZUL
		Jambas	REV.CAL	BLANCO
		Cerrajería	FORJA	
Composicion: A-Asimétrica S-Simétrica E-Eje Huecos A				
PLANTA	Nº de crujiás			
	Nº de patios			
ESTRUCTURA	Vertical	Muros de carga		P
		Pórticos	Jácenas Pilares	
	Horizontal	Viguetas		M
		Entrevigado		C
CUBIERTA	Escalera			C
	T-Tejado A-Azotea			A
<input type="checkbox"/> Caseta Fachada <input type="checkbox"/> Atico Retranq. <input type="checkbox"/> Porche <input checked="" type="checkbox"/> Caseta Retranq <input type="checkbox"/> Atico Fachada <input type="checkbox"/> Lucernario				

CONSERVACION

CONDICIONES ESTATICAS	SL-Sin Lesiones	Muros de carga	SL
	CL-Con Lesiones	Pilares y Jácenas	SL
	TD-Total Destru.	Forjados	SL
		Cubierta	CL
CONDICIONES DE ACABADO	B-Bueno	Escalera	SL
	R-Regular	Carpintería	Exterior R Interior
	M-Malo	Revestimientos	R
		Pavimento	

HABITABILIDAD

DOTACIONES	NºCuartos	Interior vivienda	Pb	Pp
	Húmedos	Exterior vivienda	1	1
Instalaciones	Fontanería			
	Electricidad			
	Calefacción			
	Agua Caliente			
	NºEstancias no ventiladas		1	1

ELEMENTOS IMPROPIOS

<input type="checkbox"/> Revestimientos	<input type="checkbox"/> Recercados	<input type="checkbox"/> Persianas	<input type="checkbox"/> Rótulos
<input type="checkbox"/> Cerrajería	<input type="checkbox"/> Balcón	<input type="checkbox"/> Aleros	<input type="checkbox"/> Bajantes
<input type="checkbox"/> Zócalos	<input type="checkbox"/> Carpintería	<input type="checkbox"/> Toldos	<input type="checkbox"/> Otros

ELEMENTOS DE INTERES

<input checked="" type="checkbox"/> Volumetría	<input checked="" type="checkbox"/> Forma huecos	<input type="checkbox"/> Molduras	<input type="checkbox"/> Escudo
<input checked="" type="checkbox"/> Textura fachada	<input type="checkbox"/> Balcón	<input type="checkbox"/> Recercados	<input checked="" type="checkbox"/> Composición fachada
<input type="checkbox"/> Color fachada	<input type="checkbox"/> Cerrajería	<input type="checkbox"/> Elem. sillería	<input checked="" type="checkbox"/> Composición planta
<input type="checkbox"/> Carpintería puer.	<input type="checkbox"/> Carpin. vent.	<input type="checkbox"/> Hornacina	<input type="checkbox"/> Otros

OBSERVACIONES

CATALOGACION

NIVEL 3

GRADO DE PROTECCION

PI- INTEGRAL
PT- TIPOLOGICA-ESTRUCTURAL
PA1- AMBIENTAL - 1
PS- SINGULAR
PA2- AMBIENTAL - 2

PA1

GRADO DE INTERVENCION

CONSERVACION
CONSOLIDACION
RESTAURACION
REHABILITACION
REESTRUCTURACION
OBRA NUEVA CONDICIONADA

PARAMETROS EDIFICATORIOS

Nº MAX. DE PLANTAS

ALTURA MAX. DE CORNISA calle 1 calle 2

PROFUNDIDAD EDIFICABLE

RELACION CON ENTORNO

B- BUENA
N- NEUTRA
A- AGRESIVA

B

ESTADO DE CONSERVACION

1- BUEN ESTADO 2
2- ESTADO REGULAR
3- MAL ESTADO
4- RUINA

GRADO DE HABITABILIDAD

1- HABITABLE 2
2- HABITABLE CON DEFICIENCIAS
3- NO HABITABLE

INTERES

ARQUITECTONICO

Artístico
Morfológico
Tipológico
Constructivo

DOCUMENTAL

Histórico
Testimonial
Etnológico

URBANISTICO

Ambiental
Urbano
Paisajístico



ESTADO ACTUAL

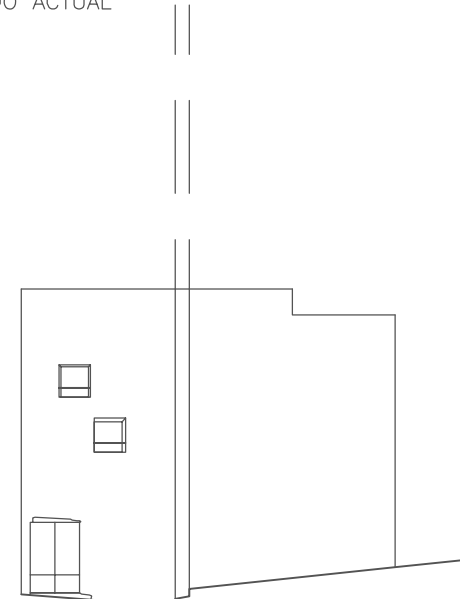

ALZADO

E: 1/200

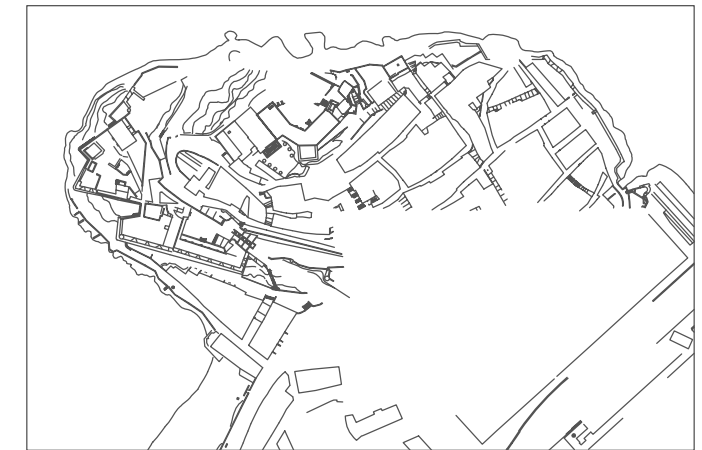

LOCALIZACION

E: 1/5000

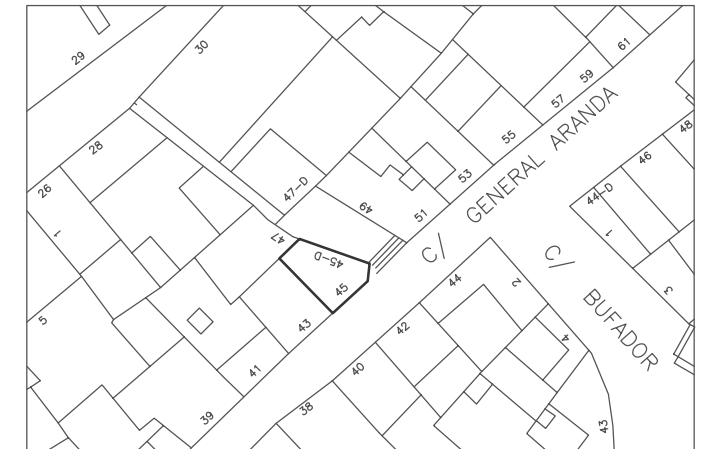

SITUACION

E: 1/500

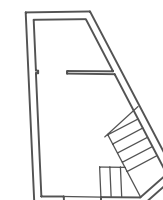

PLANTA PRIMERA

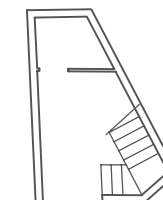

PLANTA BAJA

DENOMINACION: CASA

CALLE: GENERAL ARANDA

Nº: 47

MANZANA: 99089

PARCELA: 22

DATOS GENERALES

LOCALIZACION CRONOLOGICA	Antigüedad	
	Reformas	
VOLUMETRIA	Nº de plantas	2
ADSCRIPCION TIPOLOGICA	U-Unifamiliar P-Plurifamiliar O-Otros	U
	S-Singular E-Señorial P-Popular	P
PARCELA	Longitud Fachada	1.6
	Profundidad edificada	6.4
	Superficie Parcela	22.2
	Superficie Patio	

DATOS ESTADISTICOS

USOS	1-RESIDENCIAL		Pb	Pp
	2-EQUIPAMIENTO:	2.1.-Sanitario 2.2.-Cultural 2.3.-Religioso 2.4.-Administrativo 2.5.-Ocio 2.6.-Educativo		
3-SERVICIOS:	3.1.-Bazar 3.2.-Comestibles 3.3.-Otros Comercios 3.4.-Hotel 3.5.-Restau-Bar 3.6.-Despacho Profes.		1	1
	4-INDUSTRIA 5-TALLER ARTESANAL 6-ALMACEN O GARAJE			
REGIMEN DE OCUPACION	P-USO PROPIO A-ARRENDADO D-DESOCUPADO			
REGIMEN DE PROPIEDAD	P-PRIVADA A-PUBLICA			

CARACTERISTICAS ARQUITECTONICAS

FACHADA	Material-color	Revestimiento	REV.CAL	BLAN.AZUL
		Carpinteria	MADERA	NATURAL
		Persianas		
		Jambas	REV.CAL	BLANCO
		Cerrajería	FORJA	NATURAL
Composicion: A-Asimétrica S-Simétrica E-Eje Huecos A				
PLANTA	Nº de crujiás			
	Nº de patios			1
ESTRUCTURA	Vertical	Muros de carga		
		Pórticos	Jácenas	
	Horizontal	Viguetas		
	Escalera	Entrevigado		
CUBIERTA	T-Tejado A-Azotea			
	<input type="checkbox"/> Caseta Fachada <input type="checkbox"/> Atico Retranq. <input type="checkbox"/> Porche <input type="checkbox"/> Caseta Retranq <input type="checkbox"/> Atico Fachada <input type="checkbox"/> Lucernario			

CONSERVACION

CONDICIONES ESTATICAS	SL-Sin Lesiones	Muros de carga		
	CL-Con Lesiones	Pilares y Jácenas		
	TD-Total Destru.	Forjados		
		Cubierta		
CONDICIONES DE ACABADO	B-Bueno		Exterior	Interior
	R-Regular	Carpinteria	R	
	M-Malo	Revestimientos	M	
		Pavimento		

HABITABILIDAD

DOTACIONES	NºCuartos	Interior vivienda		Pb	Pp
	Hfmedos	Exterior vivienda			
	Instalaciones	Fontanería			
	B-Buen estado	Electricidad			
	R-estado Regular	Calefacción			
	M-Mal estado	Agua Caliente			
	Ventilación	NºEstancias no ventiladas			

ELEMENTOS IMPROPIOS

<input type="checkbox"/> Revestimientos	<input type="checkbox"/> Recercados	<input type="checkbox"/> Persianas	<input type="checkbox"/> Rótulos
<input type="checkbox"/> Cerrajería	<input type="checkbox"/> Balcón	<input type="checkbox"/> Aleros	<input checked="" type="checkbox"/> Bajantes
<input type="checkbox"/> Zócalos	<input type="checkbox"/> Carpinteria	<input type="checkbox"/> Toldos	<input type="checkbox"/> Otros

ELEMENTOS DE INTERES

<input checked="" type="checkbox"/> Volumetría	<input type="checkbox"/> Forma huecos	<input type="checkbox"/> Molduras	<input type="checkbox"/> Escudo
<input checked="" type="checkbox"/> Textura fachada	<input type="checkbox"/> Balcón	<input type="checkbox"/> Recercados	<input checked="" type="checkbox"/> Composición fachada
<input checked="" type="checkbox"/> Color fachada	<input checked="" type="checkbox"/> Cerrajería	<input type="checkbox"/> Elem. sillería	<input checked="" type="checkbox"/> Composición planta
<input type="checkbox"/> Carpinteria puer.	<input type="checkbox"/> Carpin. vent.	<input type="checkbox"/> Hornacina	<input checked="" type="checkbox"/> Otros

OBSERVACIONES

CATALOGACION

NIVEL 3

GRADO DE PROTECCION

PI- INTEGRAL
PT- TIPOLOGICA-ESTRUCTURAL
PA1- AMBIENTAL - 1
PS- SINGULAR
PA2- AMBIENTAL - 2

PA1

GRADO DE INTERVENCION

CONSERVACION
CONSOLIDACION
RESTAURACION
REHABILITACION
REESTRUCTURACION
OBRA NUEVA CONDICIONADA

PARAMETROS EDIFICATORIOS

Nº MAX. DE PLANTAS

ALTURA MAX. DE CORNISA calle 1 calle 2

PROFUNDIDAD EDIFICABLE

RELACION CON ENTORNO

B- BUENA B
N- NEUTRA
A- AGRESIVA

ESTADO DE CONSERVACION

1- BUEN ESTADO 3
2- ESTADO REGULAR
3- MAL ESTADO
4- RUINA

GRADO DE HABITABILIDAD

1- HABITABLE 3
2- HABITABLE CON DEFICIENCIAS
3- NO HABITABLE

INTERES

ARQUITECTONICO

Artístico
Morfológico
Tipológico
Constructivo

DOCUMENTAL

Histórico
Testimonial
Etnológico

URBANISTICO

Ambiental
Urbano
Paisajístico



ESTADO ACTUAL

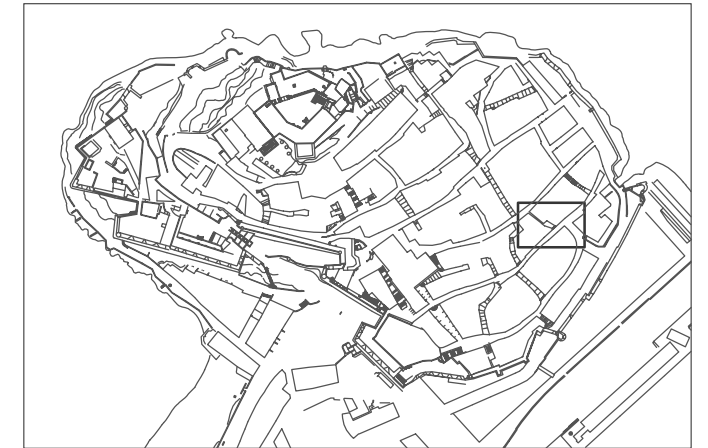

LOCALIZACION

E: 1/5000

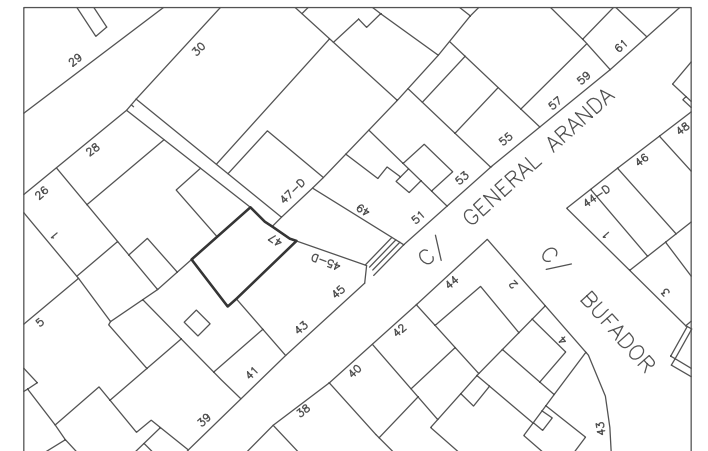

SITUACION

E: 1/500

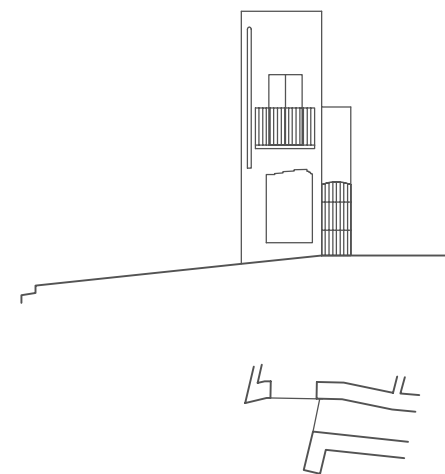

ALZADO

E: 1/200

DENOMINACION: CASA

CALLE: GONZALEZ GRANDA

Nº: 58

MANZANA: 99088

PARCELA: 10

DATOS GENERALES

LOCALIZACION CRONOLOGICA	Antigüedad	1971
VOLUMETRIA	Nº de plantas	3
ADSCRIPCION TIPOLOGICA	U-Unifamiliar P-Plurifamiliar O-Otros	U
PARCELA	S-Singular E-Señorial P-Popular	P
	Longitud Fachada	7.4
	Profundidad edificada	5
	Superficie Parcela	24.1
	Superficie Patio	

DATOS ESTADISTICOS

USOS	1-RESIDENCIAL 2-EQUIPAMIENTO: 2.1.-Sanitario 2.2.-Cultural 2.3.-Religioso 2.4.-Administrativo 2.5.-Ocio 2.6.-Educativo	Pb	Pp
	3-SERVICIOS: 3.1.-Bazar 3.2.-Comestibles 3.3.-Otros Comercios 3.4.-Hotel 3.5.-Restau-Bar 3.6.-Despacho Profes.	1	1
REGIMEN DE OCUPACION	4-INDUSTRIA 5-TALLER ARTESANAL 6-ALMACEN O GARAJE		
REGIMEN DE PROPIEDAD	P-USO PROPIO A-ARRENDADO D-DESOCUPADO		
	P-PRIVADA A-PUBLICA		

CARACTERISTICAS ARQUITECTONICAS

FACHADA	Material-color	Revestimiento	REV.CAL	BLANCO
		Carpintería	MADERA	AZUL
		Persianas	MADERA	AZUL
		Jambas	REV.CAL	BLANCO
		Cerrajería	CERAMICO	BLANCO
	Composicion: A-Asimétrica S-Simétrica E-Eje Huecos S			
PLANTA	Nº de crujiás			
	Nº de patios			
ESTRUCTURA	Vertical	Muros de carga	P	
		Pórticos	Jácenas	
			Pilares	
	Horizontal	Viguetas	M	
		Entrevigado	C	
	Escalera		C	
CUBIERTA	T-Tejado A-Azotea	A		
	<input type="checkbox"/> Caseta Fachada <input type="checkbox"/> Atico Retranq. <input checked="" type="checkbox"/> Porche			
	<input type="checkbox"/> Caseta Retranq <input type="checkbox"/> Atico Fachada <input type="checkbox"/> Lucernario			

CONSERVACION

CONDICIONES ESTATICAS	SL-Sin Lesiones CL-Con Lesiones TD-Total Destru.	Muros de carga	SL
		Pilares y Jácenas	
		Forjados	SL
		Cubierta	CL
		Escalera	SL
CONDICIONES DE ACABADO	B-Bueno R-Regular M-Malo	Carpintería	Exterior B Interior R
		Revestimientos	R R
		Pavimento	R R

HABITABILIDAD

DOTACIONES	NºCuartos Húmedos	Interior vivienda	Pb	Pp
		Exterior vivienda	1	1
			0	0
	Instalaciones	Fontanería		
		Electricidad		
	B-Buen estado R-estado Regular M-Mal estado	Calefacción		
		Agua Caliente		
	Ventilación	NºEstancias no ventiladas	0	0

ELEMENTOS IMPROPIOS

<input type="checkbox"/> Revestimientos	<input checked="" type="checkbox"/> Recercados	<input type="checkbox"/> Persianas	<input type="checkbox"/> Rótulos
<input type="checkbox"/> Cerrajería	<input checked="" type="checkbox"/> Balcón	<input type="checkbox"/> Aleros	<input type="checkbox"/> Bajantes
<input type="checkbox"/> Zócalos	<input type="checkbox"/> Carpintería	<input type="checkbox"/> Toldos	<input checked="" type="checkbox"/> Otros

ELEMENTOS DE INTERES

<input type="checkbox"/> Volumetría	<input type="checkbox"/> Forma huecos	<input type="checkbox"/> Molduras	<input type="checkbox"/> Escudo
<input type="checkbox"/> Textura fachada	<input type="checkbox"/> Balcón	<input type="checkbox"/> Recercados	<input type="checkbox"/> Composición fachada
<input type="checkbox"/> Color fachada	<input type="checkbox"/> Cerrajería	<input type="checkbox"/> Elem. sillería	<input type="checkbox"/> Composición planta
<input type="checkbox"/> Carpintería puer.	<input type="checkbox"/> Carpin. vent.	<input type="checkbox"/> Hornacina	<input type="checkbox"/> Otros

OBSERVACIONES

Los forjados se encuentran en mal estado, se ha deteriorado el hormigón quedando las armaduras vistas. Los muros de carga de la planta baja y escalera tienen serios problemas debido a humedades.

CATALOGACION

NIVEL	3
-------	---

GRADO DE PROTECCION

PI- INTEGRAL	PS
PT- TIPOLOGICA-ESTRUCTURAL	
PA1- AMBIENTAL - 1	
PS- SINGULAR	
PA2- AMBIENTAL - 2	

GRADO DE INTERVENCION

CONSERVACION	<input checked="" type="checkbox"/>
CONSOLIDACION	<input checked="" type="checkbox"/>
RESTAURACION	<input checked="" type="checkbox"/>
REHABILITACION	<input checked="" type="checkbox"/>
REESTRUCTURACION	<input checked="" type="checkbox"/>
OBRA NUEVA CONDICIONADA	<input type="checkbox"/>

PARAMETROS EDIFICATORIOS

Nº MAX. DE PLANTAS	<input type="text"/>
ALTURA MAX. DE CORNISA	calle 1 <input type="text"/> calle 2 <input type="text"/>
PROFUNDIDAD EDIFICABLE	<input type="text"/>

RELACION CON ENTORNO

B- BUENA	N
N- NEUTRA	
A- AGRESIVA	

ESTADO DE CONSERVACION

1- BUEN ESTADO	1
2- ESTADO REGULAR	
3- MAL ESTADO	
4- RUINA	

GRADO DE HABITABILIDAD

1- HABITABLE	1
2- HABITABLE CON DEFICIENCIAS	
3- NO HABITABLE	

INTERES

ARQUITECTONICO	Artístico <input type="checkbox"/>
	Morfológico <input type="checkbox"/>
	Tipológico <input type="checkbox"/>
	Constructivo <input type="checkbox"/>
DOCUMENTAL	Histórico <input type="checkbox"/>
	Testimonial <input type="checkbox"/>
	Etnológico <input type="checkbox"/>
URBANISTICO	Ambiental <input checked="" type="checkbox"/>
	Urbano <input checked="" type="checkbox"/>
	Paisajístico <input type="checkbox"/>



ESTADO ACTUAL



LOCALIZACION

E: 1/5000

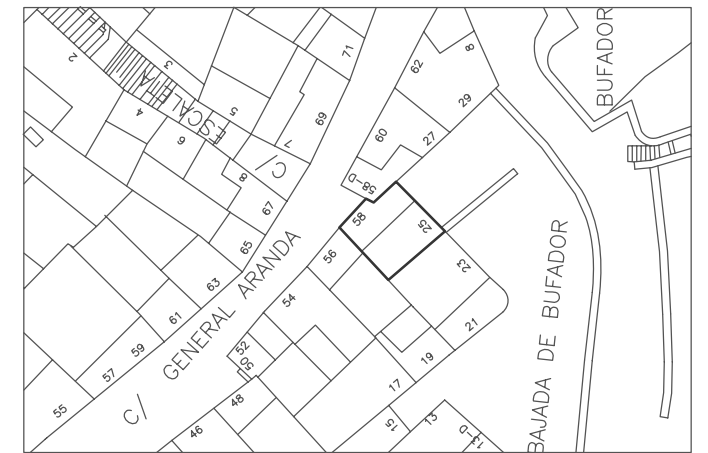

SITUACION

E: 1/500

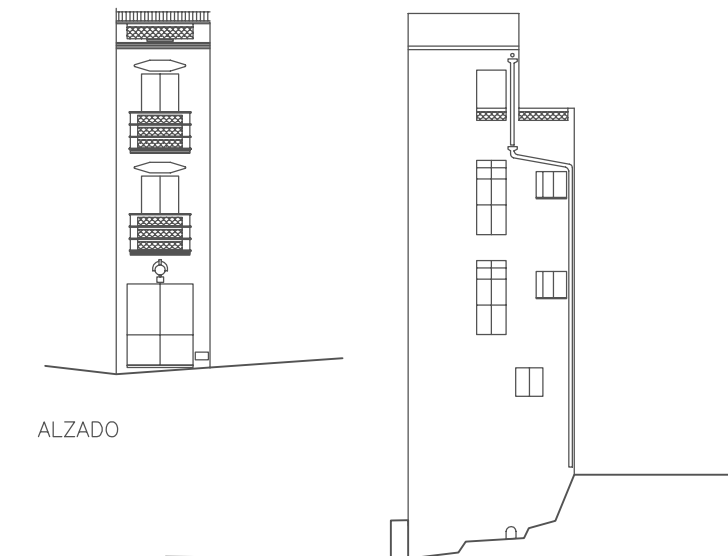

ALZADO

ALZADO BAJADA DE BUFADOR

E: 1/200

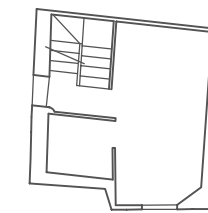

PLANTA PRIMERA

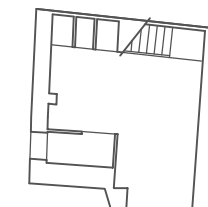

PLANTA BAJA

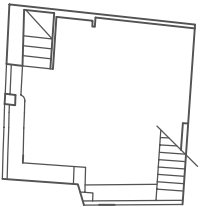

PLANTA SEGUNDA

PLAN ESPECIAL DE PROTECCION DEL CONJUNTO HISTORICO-ARTISTICO DE PEÑISCOLA

CATALOGO del Patrimonio Arquitectónico

EDIFICACION

E326

DENOMINACION: CASA
 CALLE: GONZALEZ GRANDA Nº: 4 MANZANA: 99098 PARCELA: 07

DATOS GENERALES

LOCALIZACION	Antigüedad	1900
CRONOLOGICA	Reformas	
VOLUMETRIA	Nº de plantas	4
ADSCRIPCION	U-Unifamiliar P-Plurifamiliar O-Otros	U
TIPOLOGICA	S-Singular E-Señorial P-Popular	P
PARCELA	Longitud Fachada	5.9
	Profundidad edificada	4.6
	Superficie Parcela	26.2
	Superficie Patio	

DATOS ESTADISTICOS

USOS	1-RESIDENCIAL 2-EQUIPAMIENTO: 3-SERVICIOS: 4-INDUSTRIA	2.1.-Sanitaria 2.2.-Cultural 2.3.-Religioso 2.4.-Administrativo 2.5.-Deocio 2.6.-Educativo 3.1.-Bazar 3.2.-Comestibles 3.3.-Otros Comercios 3.4.-Hotel 3.5.-Restau-Bar 3.6.-Despacho Profes.	Pp	Pp
REGIMEN DE OCUPACION	P-USO PROPIO A-ARRENDADO O-DESCUPOADO		P	P
REGIMEN DE PROPIEDAD	P-PRIVADA A-PUBLICA		P	P

CARACTERISTICAS ARQUITECTONICAS

FACHADA	Material-color	Revestimiento	REV.CAL	BLANCO
		Carpintería	MADERA	MARRON
		Persianas	PVC	
		Jambas	REV.CAL	VERDE
		Cerrajería	FORJA	NEGRO
PLANTA	Composicion: A-Asimétrica S-Simétrica E-Eje Huecos			A
	Nº de crujeas			1
	Nº de patios			
ESTRUCTURA	Vertical	Muros de carga		P
		Pórticos	Jáceas	
			Pilares	
	Horizontal	Viguetas		M
		Entrevigado		C
	Escalera			C
CUBIERTA	T-Tejado A-Azotea			A
	<input checked="" type="checkbox"/> Caseta Fachada <input type="checkbox"/> Atico Retrana. <input type="checkbox"/> Parche			
	<input type="checkbox"/> Caseta Retrana <input type="checkbox"/> Atico Fachada <input type="checkbox"/> Lucernaria			

CONSERVACION

CONDICIONES ESTATICAS	SL-Sin Lesiones CL-Con Lesiones TD-Total Destru.	Muros de carga Pilares y Jáceas Forjados Cubierta Escalero	CL CL SL CL SL
CONDICIONES DE ACABADO	B-Buena R-Regular M-Mala	Carpintería Revestimientos Pavimento	Exterior Interior R R R R M R

HABITABILIDAD

DOTACIONES	Nº Cuartos Húmedos	Interior vivienda Exterior vivienda	Pb	Pp
	Instalaciones	Fontanería Electricidad Calefacción Agua Caliente	R	R
	B-Buen estado R-estado Regular M-Mal estado			
	Ventilación	Nº Estancias no ventiladas	2	

ELEMENTOS IMPROPIOS

<input type="checkbox"/> Revestimientos	<input type="checkbox"/> Recercados	<input checked="" type="checkbox"/> Persianas	<input type="checkbox"/> Rótulos
<input type="checkbox"/> Cerrajería	<input type="checkbox"/> Balcón	<input type="checkbox"/> Aleros	<input type="checkbox"/> Bajantes
<input type="checkbox"/> Zócalos	<input type="checkbox"/> Carpintería	<input type="checkbox"/> Toldos	<input checked="" type="checkbox"/> Otros

ELEMENTOS DE INTERES

<input checked="" type="checkbox"/> Volumetría	<input type="checkbox"/> Forma huecos	<input checked="" type="checkbox"/> Molduras	<input type="checkbox"/> Escudo
<input checked="" type="checkbox"/> Textura fachada	<input checked="" type="checkbox"/> Balcón	<input type="checkbox"/> Recercados	<input checked="" type="checkbox"/> Composición fachada
<input checked="" type="checkbox"/> Color fachada	<input checked="" type="checkbox"/> Cerrajería	<input type="checkbox"/> Elem. sillería	<input checked="" type="checkbox"/> Composición planta
<input type="checkbox"/> Carpintería puer.	<input type="checkbox"/> Carpin. vent.	<input type="checkbox"/> Hornacina	<input checked="" type="checkbox"/> Otros

OBSERVACIONES

Restos de color azul en la fachada y verde en jambas.
 Otros elementos impropios se refiere a las celosías del balcón, y la forma, dimensiones y cerrajería de las ventanas de Planta Baja.

CATALOGACION

NIVEL **3**

GRADO DE PROTECCION

PI- INTEGRAL
 PT- TIPOLOGICA-ESTRUCTURAL
 PA1- AMBIENTAL - 1
 PS- SINGULAR
 PA2- AMBIENTAL - 2

PA1

GRADO DE INTERVENCION

CONSERVACION
 CONSOLIDACION
 RESTAURACION
 REHABILITACION
 REESTRUCTURACION
 OBRA NUEVA CONDICIONADA

PARAMETROS EDIFICATORIOS

Nº MAX. DE PLANTAS Ex+An
 ALTURA MAX. DE CORNISA calle 1 Ex
 calle 2 Ex
 PROFUNDIDAD EDIFICABLE Ex

RELACION CON ENTORNO

B- BUENA
 N- NEUTRA
 A- AGRESIVA

B

ESTADO DE CONSERVACION

1- BUEN ESTADO
 2- ESTADO REGULAR
 3- MAL ESTADO
 4- RUINA

2

GRADO DE HABITABILIDAD

1- HABITABLE
 2- HABITABLE CON DEFICIENCIAS
 3- NO HABITABLE

1

INTERES

ARQUITECTONICO
 Artístico
 Morfológico
 Tipológico
 Constructivo

DOCUMENTAL
 Histórico
 Testimonial
 Etnológico

URBANISTICO
 Ambiental
 Urbano
 Paisajístico



ESTADO ACTUAL

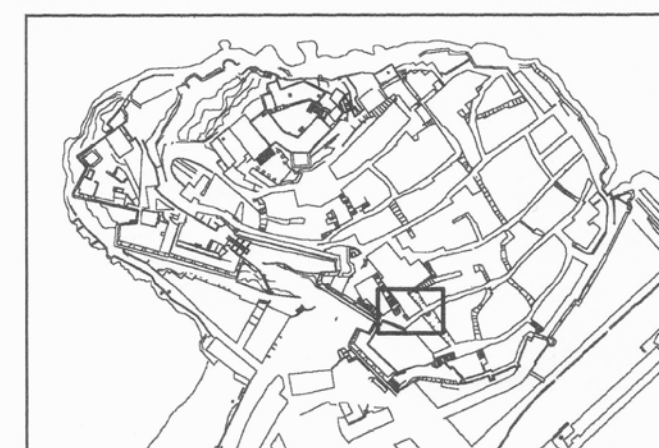

LOCALIZACION E: 1/5000



SITUACION E: 1/500

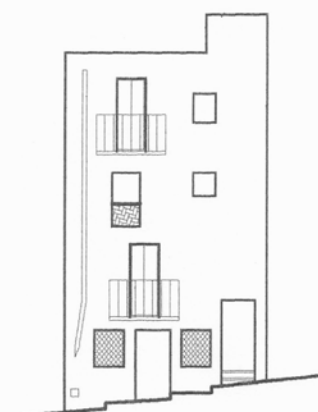

ALZADO

E: 1/200

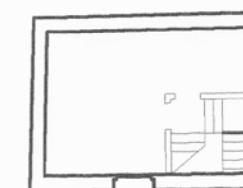

PLANTA PRIMERA

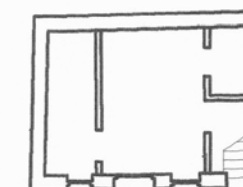

PLANTA BAJA

DENOMINACION: CASA

CALLE: JAIME SANZ ROCA Nº: 7 MANZANA: 99094 PARCELA: 24

DATOS GENERALES

LOCALIZACION CRONOLOGICA	Antigüedad	1900
VOLUMETRIA	Nº de plantas	3
ADSCRIPCION TIPOLOGICA	U-Unifamiliar P-Plurifamiliar O-Otros	U
PARCELA	S-Singular E-Señorial P-Popular	P
	Longitud Fachada	11
	Profundidad edificada	6.7
	Superficie Parcela	32.6
	Superficie Patio	

DATOS ESTADISTICOS

USOS	1-RESIDENCIAL 2-EQUIPAMIENTO: 2.1.-Sanitario 2.2.-Cultural 2.3.-Religioso 2.4.-Administrativo 2.5.-Ocio 2.6.-Educativo 3-SERVICIOS: 3.1.-Bazar 3.2.-Comestibles 3.3.-Otros Comercios 3.4.-Hotel 3.5.-Restau-Bar 3.6.-Despacho Profes.	Pb	Pp
		1	1
REGIMEN DE OCUPACION	4-INDUSTRIA 5-TALLER ARTESANAL 6-ALMACEN O GARAJE		
REGIMEN DE PROPIEDAD	P-USO PROPIO A-ARRENDADO D-DESOCUPADO		
	P-PRIVADA A-PUBLICA		

CARACTERISTICAS ARQUITECTONICAS

FACHADA	Material-color	Revestimiento	REV.CAL	BLANCO
		Carpinteria	MADERA	VERDE
		Persianas	MADERA	VERDE
		Jambas	REV.CAL	BLANCO
		Cerrajería	FORJA	NEGRO
PLANTA	Composicion: A-Asimétrica S-Simétrica E-Eje Huecos			A
	Nº de crujijs			
	Nº de patios			0
ESTRUCTURA	Vertical	Muros de carga		
		Pórticos	Jácenas	
			Pilares	
	Horizontal	Viguetas		
		Entrevigado		
CUBIERTA	Escalera			
	T-Tejado A-Azotea			A
	<input checked="" type="checkbox"/> Caseta Fachada <input type="checkbox"/> Atico Retranq. <input type="checkbox"/> Porche			
	<input type="checkbox"/> Caseta Retranq <input type="checkbox"/> Atico Fachada <input type="checkbox"/> Lucernario			

CONSERVACION

CONDICIONES ESTATICAS	SL-Sin Lesiones CL-Con Lesiones TD-Total Destru.	Muros de carga		
		Pilares y Jácenas		
		Forjados		
		Cubierta		
		Escalera		
CONDICIONES DE ACABADO	B-Bueno R-Regular M-Malo	Carpinteria	Exterior	Interior
		Revestimientos	R	
		Pavimento	M	

HABITABILIDAD

DOTACIONES	NºCuartos Húmedos	Interior vivienda	Pb	Pp
	Instalaciones	Exterior vivienda		
	B-Buen estado	Fontanería		
	R-estado Regular	Electricidad		
	M-Mal estado	Calefacción		
	Ventilación	Agua Caliente		
		NºEstancias no ventiladas		

ELEMENTOS IMPROPIOS

<input type="checkbox"/> Revestimientos	<input checked="" type="checkbox"/> Recercados	<input type="checkbox"/> Persianas	<input checked="" type="checkbox"/> Rótulos
<input checked="" type="checkbox"/> Cerrajería	<input checked="" type="checkbox"/> Balcón	<input type="checkbox"/> Aleros	<input type="checkbox"/> Bajantes
<input type="checkbox"/> Zócalos	<input type="checkbox"/> Carpinteria	<input type="checkbox"/> Toldos	<input type="checkbox"/> Otros

ELEMENTOS DE INTERES

<input checked="" type="checkbox"/> Volumetria	<input type="checkbox"/> Forma huecos	<input type="checkbox"/> Molduras	<input type="checkbox"/> Escudo
<input checked="" type="checkbox"/> Textura fachada	<input type="checkbox"/> Balcón	<input type="checkbox"/> Recercados	<input checked="" type="checkbox"/> Composición fachada
<input checked="" type="checkbox"/> Color fachada	<input type="checkbox"/> Cerrajería	<input type="checkbox"/> Elem. sillería	<input type="checkbox"/> Composición planta
<input type="checkbox"/> Carpinteria puer.	<input checked="" type="checkbox"/> Carpin. vent.	<input type="checkbox"/> Hornacina	<input type="checkbox"/> Otros

OBSERVACIONES

Restos de color en la fachada.

CATALOGACION

NIVEL	3
-------	---

GRADO DE PROTECCION

PI- INTEGRAL	
PT- TIPOLOGICA-ESTRUCTURAL	
PA1- AMBIENTAL - 1	
PS- SINGULAR	PS
PA2- AMBIENTAL - 2	

GRADO DE INTERVENCION

CONSERVACION	<input checked="" type="checkbox"/>
CONSOLIDACION	<input checked="" type="checkbox"/>
RESTAURACION	<input checked="" type="checkbox"/>
REHABILITACION	<input checked="" type="checkbox"/>
REESTRUCTURACION	<input checked="" type="checkbox"/>
OBRA NUEVA CONDICIONADA	<input type="checkbox"/>

PARAMETROS EDIFICATORIOS

Nº MAX. DE PLANTAS	<input type="text"/>
ALTURA MAX. DE CORNISA	calles 1 <input type="text"/> calles 2 <input type="text"/>
PROFUNDIDAD EDIFICABLE	<input type="text"/>

RELACION CON ENTORNO

B- BUENA	
N- NEUTRA	N
A- AGRESIVA	

ESTADO DE CONSERVACION

1- BUEN ESTADO	2
2- ESTADO REGULAR	
3- MAL ESTADO	
4- RUINA	

GRADO DE HABITABILIDAD

1- HABITABLE	1
2- HABITABLE CON DEFICIENCIAS	
3- NO HABITABLE	

INTERES

ARQUITECTONICO	Artístico <input type="checkbox"/>
	Morfológico <input type="checkbox"/>
	Tipológico <input type="checkbox"/>
	Constructivo <input type="checkbox"/>
DOCUMENTAL	Histórico <input type="checkbox"/>
	Testimonial <input type="checkbox"/>
	Etnológico <input type="checkbox"/>
URBANISTICO	Ambiental <input checked="" type="checkbox"/>
	Urbano <input checked="" type="checkbox"/>
	Paisajístico <input type="checkbox"/>



ESTADO ACTUAL

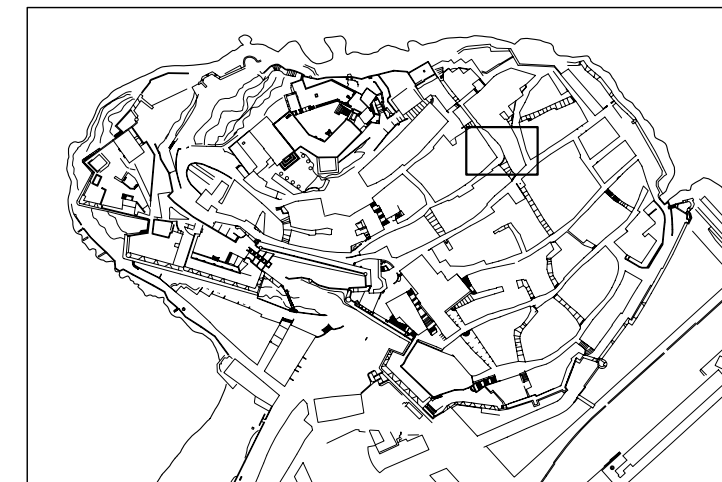

LOCALIZACION

E: 1/5000



SITUACION

E: 1/500

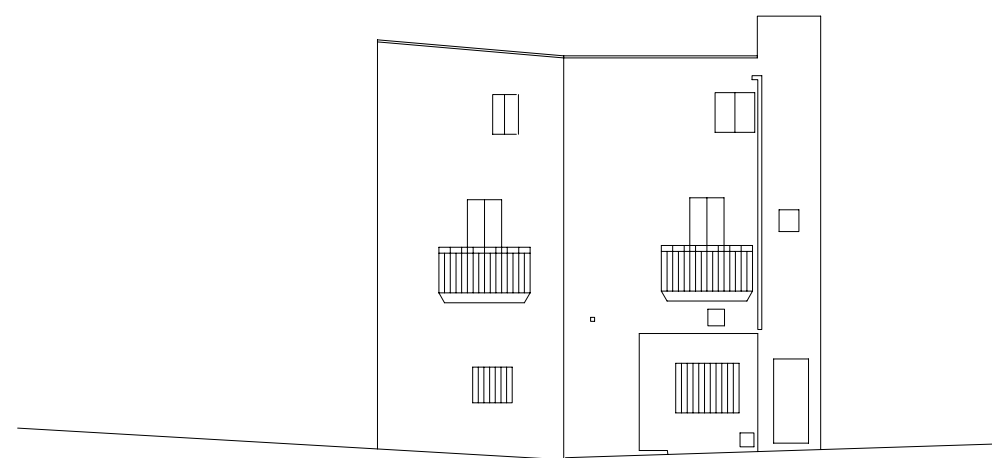

ALZADO

E: 1/200



DENOMINACION: CASA

CALLE: JAIME SANZ ROCA

Nº: 8

MANZANA: 00097

PARCELA: 04

DATOS GENERALES

LOCALIZACION CRONOLOGICA	Antigüedad	1917
	Reformas	
VOLUMETRIA	Nº de plantas	3
ADSCRIPCION TIPOLOGICA	U-Unifamiliar P-Plurifamiliar O-Otros	U
	S-Singular E-Señorial P-Popular	P
PARCELA	Longitud Fachada	9
	Profundidad edificada	11.5
	Superficie Parcela	52.5
	Superficie Patio	

DATOS ESTADISTICOS

USOS	1-RESIDENCIAL	Pb	Pp
	2-EQUIPAMIENTO: 2.1.-Sanitario 2.2.-Cultural 2.3.-Religioso 2.4.-Administrativo 2.5.-Ocio 2.6.-Educativo		
3-SERVICIOS:	3.1.-Bazar 3.2.-Comestibles 3.3.-Otros Comercios 3.4.-Hotel 3.5.-Restau-Bar 3.6.-Despacho Profes.	1	1
	4-INDUSTRIA 5-TALLER ARTESANAL 6-ALMACEN O GARAJE		
REGIMEN DE OCUPACION	P-USO PROPIO A-ARRENDADO D-DESOCUPADO	P	P
REGIMEN DE PROPIEDAD	P-PRIVADA A-PUBLICA	P	P

CARACTERISTICAS ARQUITECTONICAS

FACHADA	Material-color	Revestimiento	REV.CAL	BLANCO
		Carpintería	MADERA	MARRON
		Persianas	PVC	VERDE
		Jambas	REV.CAL	BLANCO
		Cerrajería	FORJA	NEGRO
	Composicion: A-Asimétrica S-Simétrica E-Eje Huecos			A
PLANTA	Nº de crujiás			
	Nº de patios			
ESTRUCTURA	Vertical	Muros de carga		P
		Pórticos	Jácenas Pilares	
	Horizontal	Viguetas		M
	Escalera	Entrevigado		C
CUBIERTA	T-Tejado A-Azotea			A
	<input checked="" type="checkbox"/> Caseta Fachada <input checked="" type="checkbox"/> Atico Retranq. <input type="checkbox"/> Porche <input type="checkbox"/> Caseta Retranq <input type="checkbox"/> Atico Fachada <input checked="" type="checkbox"/> Lucernario			

CONSERVACION

CONDICIONES ESTATICAS	SL-Sin Lesiones	Muros de carga	SL	
	CL-Con Lesiones	Pilares y Jácenas		
	TD-Total Destru.	Forjados	SL	
		Cubierta	SL	
CONDICIONES DE ACABADO	B-Bueno	Escalera	SL	
	R-Regular			
	M-Malo	Exterior	Interior	
		Carpintería	R	B
		Revestimientos	R	B
	Pavimento	B	B	

HABITABILIDAD

DOTACIONES	NºCuartos	Interior vivienda	Pb	Pp
	Húmedos	Exterior vivienda		
	Instalaciones	Fontanería	B	B
	B-Buen estado	Electricidad	B	B
	R-estado Regular	Calefacción		
	M-Mal estado	Agua Caliente	B	B
	Ventilación	NºEstancias no ventiladas	1	1

ELEMENTOS IMPROPIOS

<input type="checkbox"/> Revestimientos	<input type="checkbox"/> Recercados	<input type="checkbox"/> Persianas	<input type="checkbox"/> Rótulos
<input type="checkbox"/> Cerrajería	<input type="checkbox"/> Balcón	<input type="checkbox"/> Aleros	<input type="checkbox"/> Bajantes
<input type="checkbox"/> Zócalos	<input type="checkbox"/> Carpintería	<input type="checkbox"/> Toldos	<input type="checkbox"/> Otros

ELEMENTOS DE INTERES

<input checked="" type="checkbox"/> Volumetría	<input type="checkbox"/> Forma huecos	<input type="checkbox"/> Molduras	<input type="checkbox"/> Escudo
<input type="checkbox"/> Textura fachada	<input type="checkbox"/> Balcón	<input type="checkbox"/> Recercados	<input checked="" type="checkbox"/> Composición fachada
<input type="checkbox"/> Color fachada	<input type="checkbox"/> Cerrajería	<input type="checkbox"/> Elem. sillería	<input type="checkbox"/> Composición planta
<input type="checkbox"/> Carpintería puer.	<input type="checkbox"/> Carpin. vent.	<input type="checkbox"/> Hornacina	<input type="checkbox"/> Otros

OBSERVACIONES

Se producen segregaciones entre las viviendas de los números 8, 10 y 12 de esta calle.
Se produce alteración tipológica en la planta baja al sustituir la puerta de acceso tradicional por una puerta menor y ventana.

CATALOGACION

NIVEL	3
-------	---

GRADO DE PROTECCION

PI- INTEGRAL	PS
PT- TIPOLOGICA-ESTRUCTURAL	
PA1- AMBIENTAL - 1	
PS- SINGULAR	
PA2- AMBIENTAL - 2	

GRADO DE INTERVENCION

CONSERVACION	<input checked="" type="checkbox"/>
CONSOLIDACION	<input checked="" type="checkbox"/>
RESTAURACION	<input checked="" type="checkbox"/>
REHABILITACION	<input checked="" type="checkbox"/>
REESTRUCTURACION	<input checked="" type="checkbox"/>
OBRA NUEVA CONDICIONADA	<input type="checkbox"/>

PARAMETROS EDIFICATORIOS

Nº MAX. DE PLANTAS	<input type="text"/>
ALTURA MAX. DE CORNISA	calle 1 <input type="text"/>
	calle 2 <input type="text"/>
PROFUNDIDAD EDIFICABLE	<input type="text"/>

RELACION CON ENTORNO

B- BUENA	N
N- NEUTRA	
A- AGRESIVA	

ESTADO DE CONSERVACION

1- BUEN ESTADO	1
2- ESTADO REGULAR	
3- MAL ESTADO	
4- RUINA	

GRADO DE HABITABILIDAD

1- HABITABLE	1
2- HABITABLE CON DEFICIENCIAS	
3- NO HABITABLE	

INTERES

ARQUITECTONICO	Artístico	<input type="checkbox"/>
	Morfológico	<input type="checkbox"/>
	Tipológico	<input type="checkbox"/>
	Constructivo	<input type="checkbox"/>
DOCUMENTAL	Histórico	<input type="checkbox"/>
	Testimonial	<input type="checkbox"/>
	Etnológico	<input type="checkbox"/>
URBANISTICO	Ambiental	<input checked="" type="checkbox"/>
	Urbano	<input checked="" type="checkbox"/>
	Paisajístico	<input type="checkbox"/>



ESTADO ACTUAL

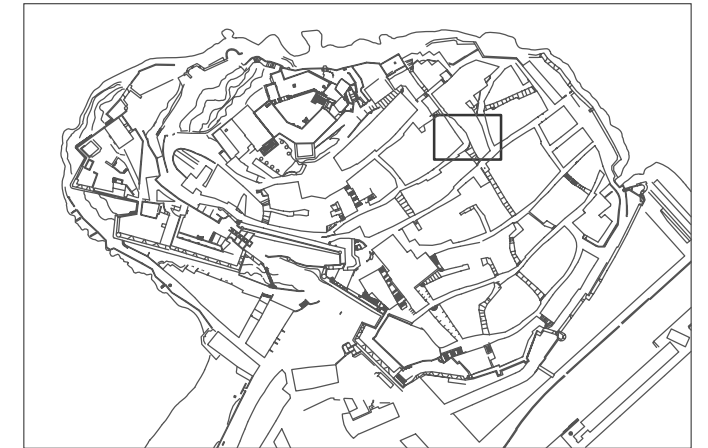

LOCALIZACION

E: 1/5000



SITUACION

E: 1/500

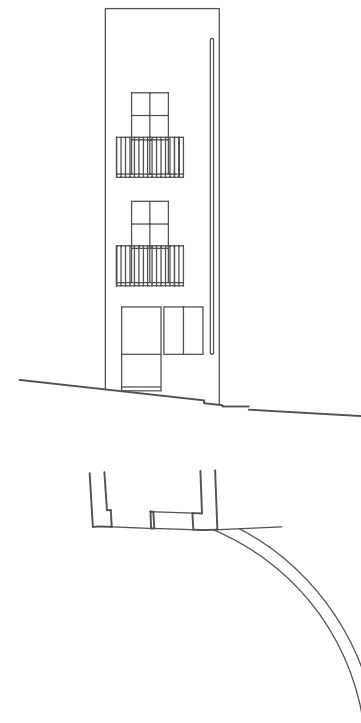

ALZADO

E: 1/200

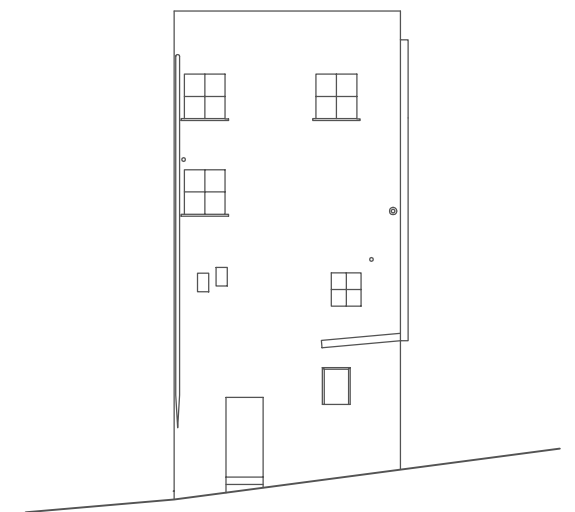

ALZADO C/ SANTA BARBARA

DENOMINACION: CASA

CALLE: JAIME SANZ ROCA

Nº: 10

MANZANA: 00097

PARCELA: 05

DATOS GENERALES

LOCALIZACION CRONOLOGICA	Antigüedad	1907
VOLUMETRIA	Nº de plantas	4
ADSCRIPCION TIPOLOGICA	U-Unifamiliar P-Plurifamiliar O-Otros	U
PARCELA	S-Singular E-Señorial P-Popular	P
	Longitud Fachada	3.5
	Profundidad edificada	5.5
	Superficie Parcela	18.6
	Superficie Patio	

DATOS ESTADISTICOS

USOS	1-RESIDENCIAL 2-EQUIPAMIENTO: 2.1.-Sanitario 2.2.-Cultural 2.3.-Religioso 2.4.-Administrativo 2.5.-Ocio 2.6.-Educativo	Pb	Pp
	3-SERVICIOS: 3.1.-Bazar 3.2.-Comestibles 3.3.-Otros Comercios 3.4.-Hotel 3.5.-Restau-Bar 3.6.-Despacho Profes.	1	1
REGIMEN DE OCUPACION	4-INDUSTRIA 5-TALLER ARTESANAL 6-ALMACEN O GARAJE		
REGIMEN DE PROPIEDAD	P-USO PROPIO A-ARRENDADO D-DESOCUPADO		
	P-PRIVADA A-PUBLICA		

CARACTERISTICAS ARQUITECTONICAS

FACHADA	Material-color	Revestimiento	REV.CAL	BLANCO
		Carpintería	MADERA	MARRON
		Persianas	PVC	VERDE
		Jambas	REV.CAL	BLANCO
		Cerrajería	FORJA	NEGRO
	Composicion: A-Asimétrica S-Simétrica E-Eje Huecos			A
PLANTA	Nº de crujiás			
	Nº de patios			
ESTRUCTURA	Vertical	Muros de carga	P	
		Pórticos	Jácenas	
			Pilares	
	Horizontal	Viguetas	M	
		Entrevigado	C	
	Escalera	C		
CUBIERTA	T-Tejado A-Azotea	A		
	<input checked="" type="checkbox"/> Caseta Fachada <input checked="" type="checkbox"/> Atico Retranq. <input type="checkbox"/> Porche			
	<input type="checkbox"/> Caseta Retranq <input type="checkbox"/> Atico Fachada <input checked="" type="checkbox"/> Lucernario			

CONSERVACION

CONDICIONES ESTATICAS	SL-Sin Lesiones CL-Con Lesiones TD-Total Destru.	Muros de carga	SL
		Pilares y Jácenas	
		Forjados	SL
		Cubierta	SL
		Escalera	SL
CONDICIONES DE ACABADO	B-Bueno R-Regular M-Malo	Exterior	Interior
		Carpintería	R B
		Revestimientos	R B
		Pavimento	B B

HABITABILIDAD

DOTACIONES	NºCuartos Húmedos	Interior vivienda Exterior vivienda	Pb	Pp
	Instalaciones	Fontanería	B	B
	B-Buen estado R-estado Regular	Electricidad	B	B
	M-Mal estado	Calefacción		
	Ventilación	Agua Caliente	B	B
		NºEstancias no ventiladas	1	1

ELEMENTOS IMPROPIOS

<input type="checkbox"/> Revestimientos	<input type="checkbox"/> Recercados	<input type="checkbox"/> Persianas	<input type="checkbox"/> Rótulos
<input type="checkbox"/> Cerrajería	<input type="checkbox"/> Balcón	<input type="checkbox"/> Aleros	<input type="checkbox"/> Bajantes
<input type="checkbox"/> Zócalos	<input type="checkbox"/> Carpintería	<input type="checkbox"/> Toldos	<input type="checkbox"/> Otros

ELEMENTOS DE INTERES

<input checked="" type="checkbox"/> Volumetría	<input type="checkbox"/> Forma huecos	<input type="checkbox"/> Molduras	<input type="checkbox"/> Escudo
<input type="checkbox"/> Textura fachada	<input type="checkbox"/> Balcón	<input type="checkbox"/> Recercados	<input type="checkbox"/> Composición fachada
<input type="checkbox"/> Color fachada	<input type="checkbox"/> Cerrajería	<input type="checkbox"/> Elem. sillería	<input type="checkbox"/> Composición planta
<input type="checkbox"/> Carpintería puer.	<input type="checkbox"/> Carpin. vent.	<input type="checkbox"/> Hornacina	<input type="checkbox"/> Otros

OBSERVACIONES

Se producen segregaciones entre las viviendas de los números 8, 10 y 12 de esta calle.
Los números 8 y 10 forman un fondo de perspectiva desde la calle San Vicente, aportándose en esta ficha los dos alzados.

CATALOGACION

NIVEL	3
-------	---

GRADO DE PROTECCION

PI- INTEGRAL	PS
PT- TIPOLOGICA-ESTRUCTURAL	
PA1- AMBIENTAL - 1	
PS- SINGULAR	
PA2- AMBIENTAL - 2	

GRADO DE INTERVENCION

CONSERVACION	<input checked="" type="checkbox"/>
CONSOLIDACION	<input checked="" type="checkbox"/>
RESTAURACION	<input checked="" type="checkbox"/>
REHABILITACION	<input checked="" type="checkbox"/>
REESTRUCTURACION	<input checked="" type="checkbox"/>
OBRA NUEVA CONDICIONADA	<input type="checkbox"/>

PARAMETROS EDIFICATORIOS

Nº MAX. DE PLANTAS	<input type="text"/>
ALTURA MAX. DE CORNISA	calle 1 <input type="text"/> calle 2 <input type="text"/>
PROFUNDIDAD EDIFICABLE	<input type="text"/>

RELACION CON ENTORNO

B- BUENA	N
N- NEUTRA	
A- AGRESIVA	

ESTADO DE CONSERVACION

1- BUEN ESTADO	1
2- ESTADO REGULAR	
3- MAL ESTADO	
4- RUINA	

GRADO DE HABITABILIDAD

1- HABITABLE	1
2- HABITABLE CON DEFICIENCIAS	
3- NO HABITABLE	

INTERES

ARQUITECTONICO	Artístico <input type="checkbox"/>
	Morfológico <input type="checkbox"/>
	Tipológico <input type="checkbox"/>
	Constructivo <input type="checkbox"/>
DOCUMENTAL	Histórico <input type="checkbox"/>
	Testimonial <input type="checkbox"/>
	Etnológico <input type="checkbox"/>
URBANISTICO	Ambiental <input checked="" type="checkbox"/>
	Urbano <input checked="" type="checkbox"/>
	Paisajístico <input type="checkbox"/>



ESTADO ACTUAL

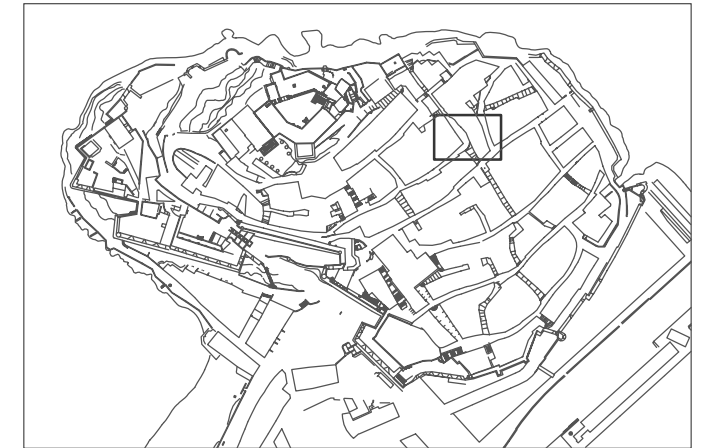

LOCALIZACION

E: 1/5000



SITUACION

E: 1/500

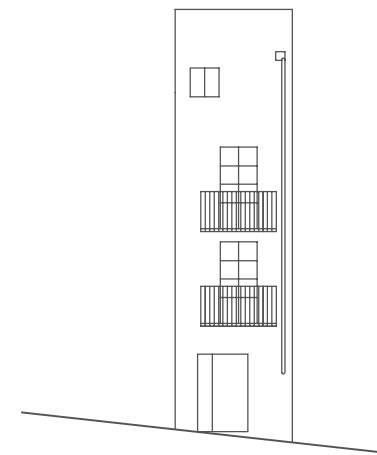

ALZADO

E: 1/200

ALZADO C/ SANTA BARBARA

DENOMINACION: CASA
 CALLE: JAIME SANZ ROCA Nº: 27 MANZANA: 00092 PARCELA: 07

DATOS GENERALES		
LOCALIZACION CRONOLOGICA	Antigüedad	
VOLUMETRIA	Reformas	SI
ADSCRIPCION TIPOLOGICA	Nº de plantas	4
PARCELA	U-Unifamiliar P-Plurifamiliar O-Otros	U
	S-Singular E-Señorial P-Popular	P
	Longitud Fachada	5.6
	Profundidad edificada	4.6
	Superficie Parcela	24
	Superficie Patio	

DATOS ESTADISTICOS			
USOS	1-RESIDENCIAL	Pb	Pp
	2-EQUIPAMIENTO: 2.1.-Sanitario 2.2.-Cultural 2.3.-Religioso 2.4.-Administrativo 2.5.-Ocio 2.6.-Educativo		
3-SERVICIOS:	3.1.-Bazar 3.2.-Comestibles 3.3.-Otros Comercios 3.4.-Hotel 3.5.-Restau-Bar 3.6.-Despacho Profes.	1	1
	4-INDUSTRIA 5-TALLER ARTESANAL 6-ALMACEN O GARAJE		
REGIMEN DE OCUPACION	P-USO PROPIO A-ARRENDADO D-DESOCUPADO		
REGIMEN DE PROPIEDAD	P-PRIVADA A-PUBLICA		

CARACTERISTICAS ARQUITECTONICAS				
FACHADA	Material-color	Revestimiento	REV.CAL	BLANCO
		Carpinteria	MADERA	VERDE
		Persianas	MADERA	VERDE
		Jambas	REV.CAL	BLANCO
		Cerrajería	FORJA	NEGRO
Composicion: A-Asimétrica S-Simétrica E-Eje Huecos A				
PLANTA	Nº de crujijs			
	Nº de patios			
ESTRUCTURA	Vertical	Muros de carga		
		Pórticos	Jácenas	Pilares
	Horizontal	Viguetas		
	Entrevigado			
CUBIERTA	Escalera			A
	T-Tejado A-Azotea			
	<input type="checkbox"/> Caseta Fachada <input type="checkbox"/> Atico Retranq. <input type="checkbox"/> Porche <input type="checkbox"/> Caseta Retranq <input type="checkbox"/> Atico Fachada <input type="checkbox"/> Lucernario			

CONSERVACION				
CONDICIONES ESTATICAS	SL-Sin Lesiones	Muros de carga		
	CL-Con Lesiones	Pilares y Jácenas		
	TD-Total Destru.	Forjados		
		Cubierta		
CONDICIONES DE ACABADO	B-Bueno	Escalera		
	R-Regular	Carpinteria	Exterior	Interior
	M-Malo	Revestimientos	R	
		Pavimento	R	

HABITABILIDAD				
DOTACIONES	NºCuartos	Interior vivienda	Pb	Pp
	Humedos	Exterior vivienda		
	Instalaciones	Fontanería		
		Electricidad		
	B-Buen estado	Calefacción		
	R-estado Regular	Agua Caliente		
M-Mal estado	NºEstancias no ventiladas			
Ventilación				

ELEMENTOS IMPROPIOS			
<input type="checkbox"/> Revestimientos	<input type="checkbox"/> Recercados	<input type="checkbox"/> Persianas	<input type="checkbox"/> Rótulos
<input type="checkbox"/> Cerrajería	<input type="checkbox"/> Balcón	<input type="checkbox"/> Aleros	<input type="checkbox"/> Bajantes
<input type="checkbox"/> Zócalos	<input type="checkbox"/> Carpinteria	<input type="checkbox"/> Toldos	<input type="checkbox"/> Otros

ELEMENTOS DE INTERES			
<input checked="" type="checkbox"/> Volumetria	<input type="checkbox"/> Forma huecos	<input type="checkbox"/> Molduras	<input type="checkbox"/> Escudo
<input type="checkbox"/> Textura fachada	<input type="checkbox"/> Balcón	<input type="checkbox"/> Recercados	<input checked="" type="checkbox"/> Composición fachada
<input type="checkbox"/> Color fachada	<input type="checkbox"/> Cerrajería	<input type="checkbox"/> Elem. sillería	<input type="checkbox"/> Composición planta
<input type="checkbox"/> Carpinteria puer.	<input type="checkbox"/> Carpin. vent.	<input type="checkbox"/> Hornacina	<input checked="" type="checkbox"/> Otros

OBSERVACIONES
 Restos de color azul y verde.
 Polea en la fachada.

CATALOGACION
 NIVEL **3**

GRADO DE PROTECCION
 PI- INTEGRAL
 PT- TIPOLOGICA-ESTRUCTURAL
 PA1- AMBIENTAL - 1
 PS- SINGULAR
 PA2- AMBIENTAL - 2
PS

GRADO DE INTERVENCION
 CONSERVACION
 CONSOLIDACION
 RESTAURACION
 REHABILITACION
 REESTRUCTURACION
 OBRA NUEVA CONDICIONADA

PARAMETROS EDIFICATORIOS
 Nª MAX. DE PLANTAS
 ALTURA MAX. DE CORNISA calle 1
 calle 2
 PROFUNDIDAD EDIFICABLE

RELACION CON ENTORNO
 B- BUENA
 N- NEUTRA
 A- AGRESIVA
N

ESTADO DE CONSERVACION
 1- BUEN ESTADO **1**
 2- ESTADO REGULAR
 3- MAL ESTADO
 4- RUINA

GRADO DE HABITABILIDAD
 1- HABITABLE **1**
 2- HABITABLE CON DEFICIENCIAS
 3- NO HABITABLE

INTERES
 ARQUITECTONICO
 Artístico
 Morfológico
 Tipológico
 Constructivo
 DOCUMENTAL
 Histórico
 Testimonial
 Etnológico
 URBANISTICO
 Ambiental
 Urbano
 Paisajistico



ESTADO ACTUAL

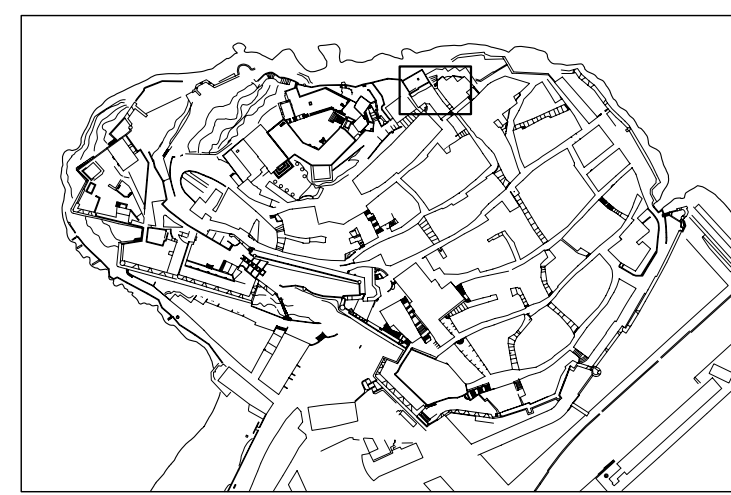

LOCALIZACION E: 1/5000

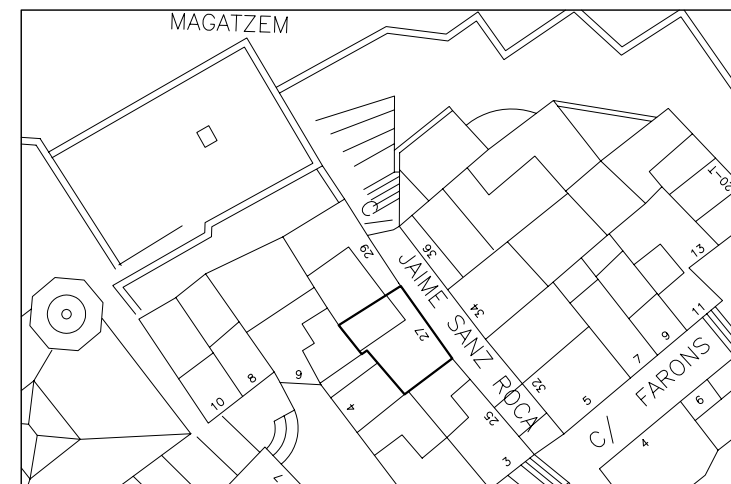

SITUACION E: 1/500

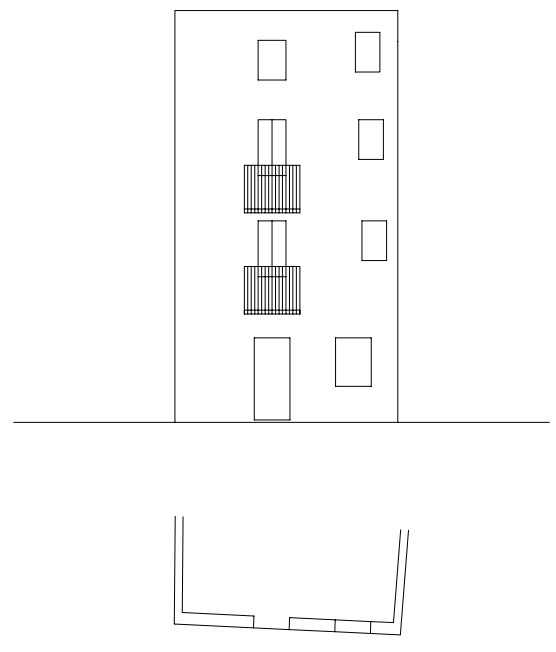

ALZADO

E: 1/200

DENOMINACION: CASA
 CALLE: JAIME SANZ ROCA Nº: 29 MANZANA: 00092 PARCELA: 06

DATOS GENERALES		
LOCALIZACION CRONOLOGICA	Antigüedad	
	Reformas	
VOLUMETRIA	Nº de plantas	3
ADSCRIPCION TIPOLOGICA	U-Unifamiliar P-Plurifamiliar O-Otros	U
	S-Singular E-Señorial P-Popular	P
PARCELA	Longitud Fachada	11
	Profundidad edificada	4.6
	Superficie Parcela	30
	Superficie Patio	

DATOS ESTADISTICOS			
USOS	1-RESIDENCIAL	Pb	Pp
	2-EQUIPAMIENTO: 2.1.-Sanitario 2.2.-Cultural 2.3.-Religioso 2.4.-Administrativo 2.5.-Ocio 2.6.-Educativo		
3-SERVICIOS:	3.1.-Bazar 3.2.-Comestibles 3.3.-Otros Comercios 3.4.-Hotel 3.5.-Restau-Bar 3.6.-Despacho Profes.	1	1
	4-INDUSTRIA 5-TALLER ARTESANAL 6-ALMACEN O GARAJE		
REGIMEN DE OCUPACION	P-USO PROPIO A-ARRENDADO D-DESOCUPADO	P	P
REGIMEN DE PROPIEDAD	P-PRIVADA A-PUBLICA	P	P

CARACTERISTICAS ARQUITECTONICAS				
FACHADA	Material-color	Revestimiento	REV.CAL	BLANCO
		Carpinteria	MADERA	MARRON
		Persianas	MADERA	MARRON
		Jambas	PINTURA	AZUL
		Cerrajería	FORJA	NAGRO
Composicion: A-Asimétrica S-Simétrica E-Eje Huecos				
PLANTA	Nº de crujijs			1
	Nº de patios			0
ESTRUCTURA	Vertical	Muros de carga		P
		Pórticos	Jácenas	
	Horizontal	Viguetas		M
CUBIERTA	Escalera			C
	T-Tejado A-Azotea			A
<input type="checkbox"/> Caseta Fachada <input type="checkbox"/> Atico Retranq. <input type="checkbox"/> Porche <input checked="" type="checkbox"/> Caseta Retranq <input type="checkbox"/> Atico Fachada <input type="checkbox"/> Lucernario				

CONSERVACION			
CONDICIONES ESTATICAS	SL-Sin Lesiones	Muros de carga	SL
	CL-Con Lesiones	Pilares y Jácenas	SL
	TD-Total Destru.	Forjados	SL
		Cubierta	SL
CONDICIONES DE ACABADO	B-Bueno	Escalera	SL
	R-Regular	Carpinteria	Exterior B Interior B
	M-Malo	Revestimientos	B B
		Pavimento	B B

HABITABILIDAD				
DOTACIONES	NºCuartos	Interior vivienda	Pb	Pp
	Húmedos	Exterior vivienda	1	1
	Instalaciones	Fontanería	B	R
		Electricidad	B	B
	B-Buen estado	Calefacción		
	R-estado Regular	Agua Caliente		
M-Mal estado	NºEstancias no ventiladas	1		
Ventilación				

ELEMENTOS IMPROPIOS			
<input type="checkbox"/> Revestimientos	<input type="checkbox"/> Recercados	<input type="checkbox"/> Persianas	<input type="checkbox"/> Rótulos
<input type="checkbox"/> Cerrajería	<input type="checkbox"/> Balcón	<input type="checkbox"/> Aleros	<input type="checkbox"/> Bajantes
<input type="checkbox"/> Zócalos	<input type="checkbox"/> Carpinteria	<input type="checkbox"/> Toldos	<input type="checkbox"/> Otros

ELEMENTOS DE INTERES			
<input checked="" type="checkbox"/> Volumetria	<input checked="" type="checkbox"/> Forma huecos	<input type="checkbox"/> Molduras	<input type="checkbox"/> Escudo
<input checked="" type="checkbox"/> Textura fachada	<input type="checkbox"/> Balcón	<input type="checkbox"/> Recercados	<input checked="" type="checkbox"/> Composición fachada
<input checked="" type="checkbox"/> Color fachada	<input type="checkbox"/> Cerrajería	<input checked="" type="checkbox"/> Elem. sillería	<input checked="" type="checkbox"/> Composición planta
<input type="checkbox"/> Carpinteria puer.	<input type="checkbox"/> Carpin. vent.	<input type="checkbox"/> Hornacina	<input checked="" type="checkbox"/> Otros

OBSERVACIONES

CATALOGACION
NIVEL 3

GRADO DE PROTECCION
 PI- INTEGRAL
 PT- TIPOLOGICA-ESTRUCTURAL
 PA1- AMBIENTAL - 1
 PS- SINGULAR
 PA2- AMBIENTAL - 2
PA1

GRADO DE INTERVENCION
 CONSERVACION
 CONSOLIDACION
 RESTAURACION
 REHABILITACION
 REESTRUCTURACION
 OBRA NUEVA CONDICIONADA

PARAMETROS EDIFICATORIOS
 Nª MAX. DE PLANTAS
 ALTURA MAX. DE CORNISA calle 1
 calle 2
 PROFUNDIDAD EDIFICABLE

RELACION CON ENTORNO
 B- BUENA
 N- NEUTRA
 A- AGRESIVA
B

ESTADO DE CONSERVACION
 1- BUEN ESTADO
 2- ESTADO REGULAR
 3- MAL ESTADO
 4- RUINA
1

GRADO DE HABITABILIDAD
 1- HABITABLE
 2- HABITABLE CON DEFICIENCIAS
 3- NO HABITABLE
1

INTERES
 ARQUITECTONICO
 Artístico
 Morfológico
 Tipológico
 Constructivo
 DOCUMENTAL
 Histórico
 Testimonial
 Etnológico
 URBANISTICO
 Ambiental
 Urbano
 Paisajistico



ESTADO ACTUAL

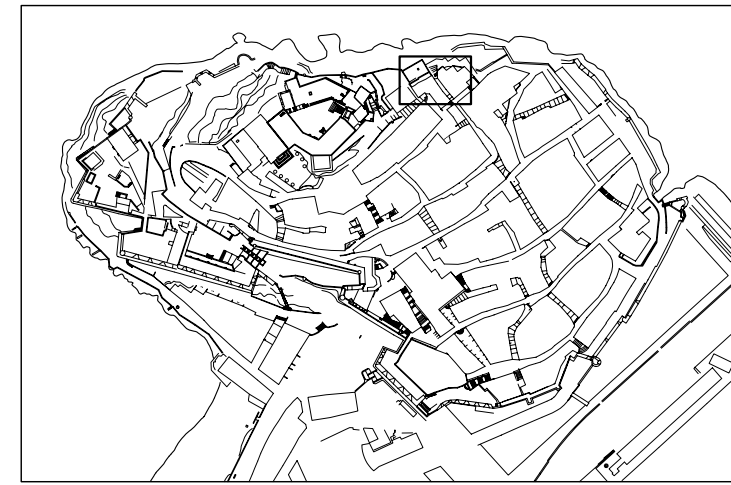

LOCALIZACION E: 1/5000



SITUACION E: 1/500

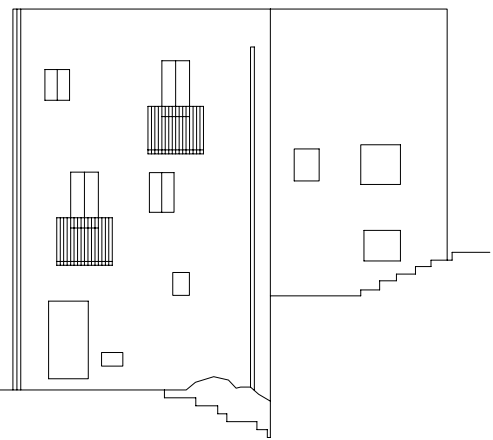

ALZADO E: 1/200

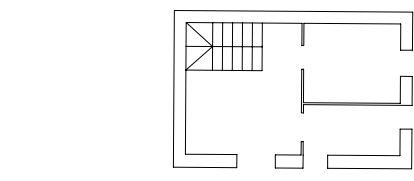

PLANTA PRIMERA

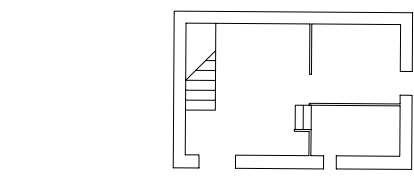

PLANTA BAJA

DENOMINACION: CASA

CALLE: JUAN JOSE FULLADOSA Nº: 3 MANZANA: 99096 PARCELA: 01

DATOS GENERALES

LOCALIZACION CRONOLOGICA	Antigüedad	1900
VOLUMETRIA	Reformas	SI
ADSCRIPCION TIPOLOGICA	Nº de plantas	4
PARCELA	U-Unifamiliar P-Plurifamiliar O-Otros	U
	S-Singular E-Señorial P-Popular	P
	Longitud Fachada	9.1
	Profundidad edificada	6.3
	Superficie Parcela	21
	Superficie Patio	

DATOS ESTADISTICOS

USOS	1-RESIDENCIAL	Pb	Pp
	2-EQUIPAMIENTO: 2.1.-Sanitario 2.2.-Cultural 2.3.-Religioso 2.4.-Administrativo 2.5.-Ocio 2.6.-Educativo 3.1.-Bazar 3.2.-Comestibles 3.3.-Otros Comercios 3.4.-Hotel 3.5.-Restau-Bar 3.6.-Despacho Profes.	1	1
REGIMEN DE OCUPACION	4-INDUSTRIA 5-TALLER ARTESANAL 6-ALMACEN O GARAJE		
REGIMEN DE PROPIEDAD	P-USO PROPIO A-ARRENDADO D-DESOCUPADO	P	P
	P-PRIVADA A-PUBLICA	P	P

CARACTERISTICAS ARQUITECTONICAS

FACHADA	Material-color	Revestimiento	REV.CAL	BLANCO
		Carpintería	MADERA	NATURAL
		Persianas	PVC	VERDE
		Jambas	REV.CAL	BLANCO
		Cerrajería	FORJA	NEGRO
	Composicion: A-Asimétrica S-Simétrica E-Eje Huecos			A
PLANTA	Nº de crujiás			
	Nº de patios			
ESTRUCTURA	Vertical	Muros de carga		P
		Pórticos	Jácenas	M
	Horizontal	Viguetas		M
		Entrevigado		C
CUBIERTA	Escalera			P
	T-Tejado A-Azotea			A
	<input type="checkbox"/> Caseta Fachada <input type="checkbox"/> Atico Retranq. <input type="checkbox"/> Porche <input type="checkbox"/> Caseta Retranq <input type="checkbox"/> Atico Fachada <input type="checkbox"/> Lucernario			

CONSERVACION

CONDICIONES ESTATICAS	SL-Sin Lesiones	Muros de carga	SL
	CL-Con Lesiones	Pilares y Jácenas	SL
	TD-Total Destru.	Forjados	SL
		Cubierta	SL
CONDICIONES DE ACABADO	B-Bueno	Escalera	SL
	R-Regular	Carpintería	Exterior B Interior B
	M-Malo	Revestimientos	B B
		Pavimento	B B

HABITABILIDAD

DOTACIONES	NºCuartos	Interior vivienda	Pb	Pp
	Húmedos	Exterior vivienda	2	
Instalaciones	B-Buen estado	Fontanería	B	
	R-estado Regular	Electricidad	B	
	M-Mal estado	Calefacción		
		Agua Caliente		
	Ventilación	NºEstancias no ventiladas	0	

ELEMENTOS IMPROPIOS

<input type="checkbox"/> Revestimientos	<input type="checkbox"/> Recercados	<input checked="" type="checkbox"/> Persianas	<input type="checkbox"/> Rótulos
<input checked="" type="checkbox"/> Cerrajería	<input type="checkbox"/> Balcón	<input type="checkbox"/> Aleros	<input type="checkbox"/> Bajantes
<input type="checkbox"/> Zócalos	<input type="checkbox"/> Carpintería	<input type="checkbox"/> Toldos	<input type="checkbox"/> Otros

ELEMENTOS DE INTERES

<input checked="" type="checkbox"/> Volumetría	<input type="checkbox"/> Forma huecos	<input type="checkbox"/> Molduras	<input type="checkbox"/> Escudo
<input type="checkbox"/> Textura fachada	<input type="checkbox"/> Balcón	<input type="checkbox"/> Recercados	<input checked="" type="checkbox"/> Composición fachada
<input type="checkbox"/> Color fachada	<input type="checkbox"/> Cerrajería	<input checked="" type="checkbox"/> Elem. sillería	<input checked="" type="checkbox"/> Composición planta
<input type="checkbox"/> Carpintería puer.	<input type="checkbox"/> Carpin. vent.	<input type="checkbox"/> Hornacina	<input type="checkbox"/> Otros

OBSERVACIONES

CATALOGACION

NIVEL	3
-------	---

GRADO DE PROTECCION

PI- INTEGRAL	PA1
PT- TIPOLOGICA-ESTRUCTURAL	
PA1- AMBIENTAL - 1	
PS- SINGULAR	
PA2- AMBIENTAL - 2	

GRADO DE INTERVENCION

CONSERVACION	<input checked="" type="checkbox"/>
CONSOLIDACION	<input checked="" type="checkbox"/>
RESTAURACION	<input checked="" type="checkbox"/>
REHABILITACION	<input checked="" type="checkbox"/>
REESTRUCTURACION	<input checked="" type="checkbox"/>
OBRA NUEVA CONDICIONADA	<input type="checkbox"/>

PARAMETROS EDIFICATORIOS

Nº MAX. DE PLANTAS	<input type="text"/>
ALTURA MAX. DE CORNISA	calle 1 <input type="text"/> calle 2 <input type="text"/>
PROFUNDIDAD EDIFICABLE	<input type="text"/>

RELACION CON ENTORNO

B- BUENA	B
N- NEUTRA	
A- AGRESIVA	

ESTADO DE CONSERVACION

1- BUEN ESTADO	1
2- ESTADO REGULAR	
3- MAL ESTADO	
4- RUINA	

GRADO DE HABITABILIDAD

1- HABITABLE	1
2- HABITABLE CON DEFICIENCIAS	
3- NO HABITABLE	

INTERES

ARQUITECTONICO	Artístico	<input type="checkbox"/>
	Morfológico	<input checked="" type="checkbox"/>
	Tipológico	<input checked="" type="checkbox"/>
	Constructivo	<input type="checkbox"/>
DOCUMENTAL	Histórico	<input type="checkbox"/>
	Testimonial	<input type="checkbox"/>
	Etnológico	<input type="checkbox"/>
URBANISTICO	Ambiental	<input checked="" type="checkbox"/>
	Urbano	<input checked="" type="checkbox"/>
	Paisajístico	<input type="checkbox"/>



ESTADO ACTUAL

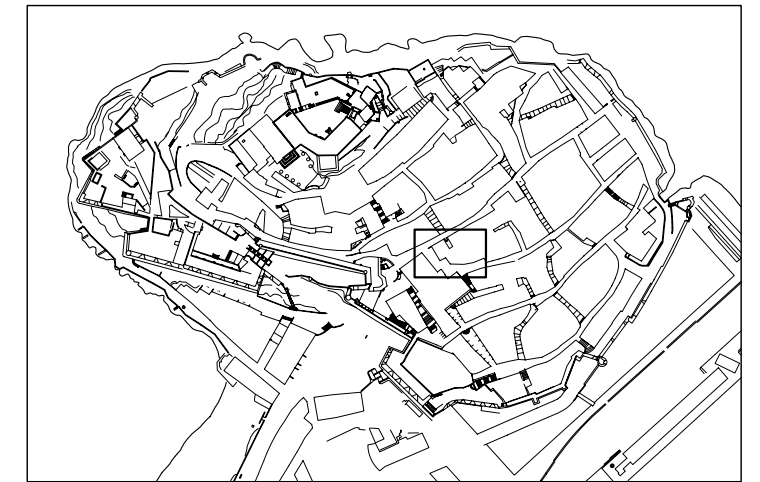

LOCALIZACION E: 1/5000

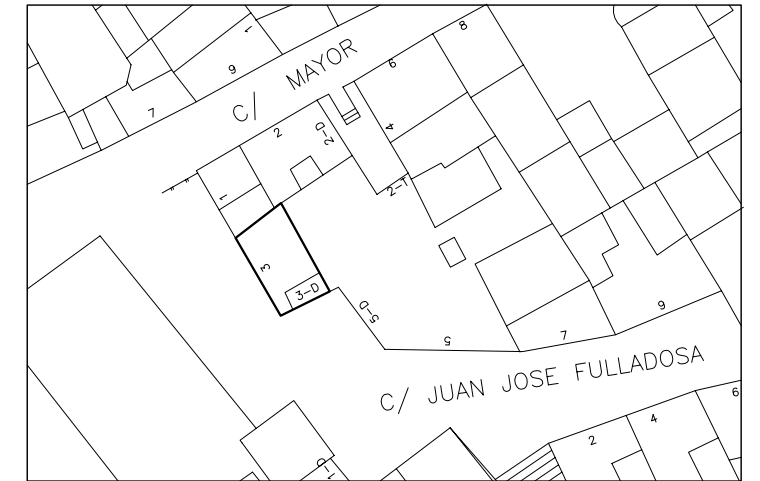

SITUACION E: 1/500

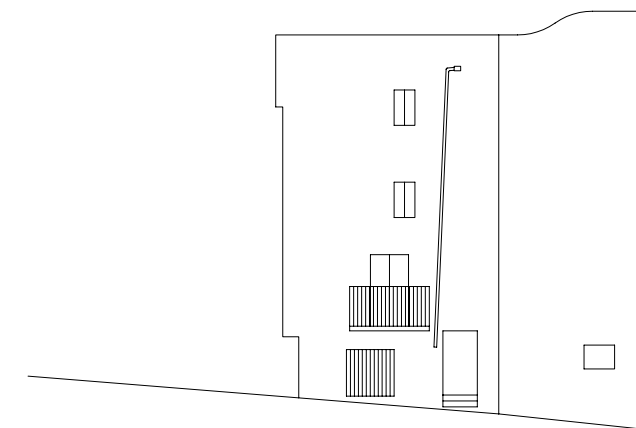

ALZADO

E: 1/200

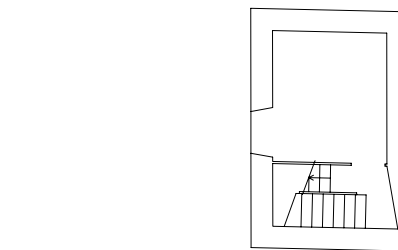

PLANTA PRIMERA

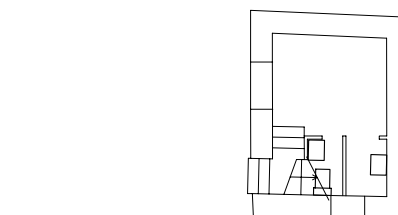

PLANTA BAJA

DENOMINACION: CASA DEL PARROCO

CALLE: JUAN JOSE FULLADOSA Nº: 5 MANZANA: 99096 PARCELA: 35

DATOS GENERALES

LOCALIZACION	Antigüedad	
CRONOLOGICA	Reformas	
VOLUMETRIA	Nº de plantas	3
ADSCRIPCION	U-Unifamiliar P-Plurifamiliar O-Otros	U
TIPOLOGICA	S-Singular E-Señorial P-Popular	E
PARCELA	Longitud Fachada	13.9
	Profundidad edificada	16.2
	Superficie Parcela	137.5
	Superficie Patio	

DATOS ESTADISTICOS

USOS	1-RESIDENCIAL		Pb	Pp
	2-EQUIPAMIENTO: 2.1.-Sanitario 2.2.-Cultural 2.3.-Religioso 2.4.-Administrativo 2.5.-Ocio 2.6.-Educativo			
3-SERVICIOS:	3.1.-Bazar 3.2.-Comestibles 3.3.-Otros Comercios 3.4.-Hotel 3.5.-Restau-Bar 3.6.-Despacho Profes.		1	1
	4-INDUSTRIA 5-TALLER ARTESANAL 6-ALMACEN O GARAJE			
REGIMEN DE OCUPACION	P-USO PROPIO A-ARRENDADO D-DESOCUPADO			
REGIMEN DE PROPIEDAD	P-PRIVADA A-PUBLICA			

CARACTERISTICAS ARQUITECTONICAS

FACHADA	Material-color	Revestimiento	REV.CAL	BEIG
		Carpinteria	MADERA	MARRON
		Persianas	MADERA	MARRON
		Jambas	REV.CAL	BEIG
PLANTA	Composicion: A-Asimétrica S-Simétrica E-Eje Huecos			A
	Nº de crujiás			
ESTRUCTURA	Vertical	Muros de carga		P
		Pórticos	Jácenas Pilares	
	Horizontal	Viguetas		
		Entrevigado		
CUBIERTA	T-Tejado A-Azotea			
	<input type="checkbox"/> Caseta Fachada <input type="checkbox"/> Atico Retranq. <input type="checkbox"/> Porche <input type="checkbox"/> Caseta Retranq <input type="checkbox"/> Atico Fachada <input type="checkbox"/> Lucernario			

CONSERVACION

CONDICIONES ESTATICAS	SL-Sin Lesiones	Muros de carga	
	CL-Con Lesiones	Pilares y Jácenas	
	TD-Total Destru.	Forjados	
		Cubierta	
CONDICIONES DE ACABADO	B-Bueno		Exterior Interior
	R-Regular	Carpinteria	R
	M-Malo	Revestimientos	R
		Pavimento	

HABITABILIDAD

DOTACIONES	NºCuartos Húmedos	Interior vivienda	Pb	Pp
		Exterior vivienda		
	Instalaciones	Fontanería		
		Electricidad		
	B-Buen estado	Calefacción		
	R-estado Regular	Agua Caliente		
M-Mal estado	NºEstancias no ventiladas			

ELEMENTOS IMPROPIOS

<input type="checkbox"/> Revestimientos	<input type="checkbox"/> Recercados	<input type="checkbox"/> Persianas	<input type="checkbox"/> Rótulos
<input type="checkbox"/> Cerrajería	<input type="checkbox"/> Balcón	<input type="checkbox"/> Aleros	<input type="checkbox"/> Bajantes
<input type="checkbox"/> Zócalos	<input type="checkbox"/> Carpinteria	<input type="checkbox"/> Toldos	<input type="checkbox"/> Otros

ELEMENTOS DE INTERES

<input type="checkbox"/> Volumetria	<input type="checkbox"/> Forma huecos	<input type="checkbox"/> Molduras	<input type="checkbox"/> Escudo
<input checked="" type="checkbox"/> Textura fachada	<input type="checkbox"/> Balcón	<input type="checkbox"/> Recercados	<input type="checkbox"/> Composición fachada
<input type="checkbox"/> Color fachada	<input type="checkbox"/> Cerrajería	<input checked="" type="checkbox"/> Elem. sillería	<input type="checkbox"/> Composición planta
<input type="checkbox"/> Carpinteria puer.	<input type="checkbox"/> Carpiñ. vent.	<input type="checkbox"/> Hornacina	<input type="checkbox"/> Otros

OBSERVACIONES

CATALOGACION

NIVEL	3
-------	---

GRADO DE PROTECCION

PI- INTEGRAL	PS
PT- TIPOLOGICA-ESTRUCTURAL	
PA1- AMBIENTAL - 1	
PA2- AMBIENTAL - 2	

GRADO DE INTERVENCION

CONSERVACION	<input checked="" type="checkbox"/>
CONSOLIDACION	<input checked="" type="checkbox"/>
RESTAURACION	<input checked="" type="checkbox"/>
REHABILITACION	<input checked="" type="checkbox"/>
REESTRUCTURACION	<input checked="" type="checkbox"/>
OBRA NUEVA CONDICIONADA	<input type="checkbox"/>

PARAMETROS EDIFICATORIOS

Nº MAX. DE PLANTAS	<input type="text"/>
ALTURA MAX. DE CORNISA	<input type="text"/> calle 1 <input type="text"/> calle 2
PROFUNDIDAD EDIFICABLE	<input type="text"/>

RELACION CON ENTORNO

B- BUENA	N
N- NEUTRA	
A- AGRESIVA	

ESTADO DE CONSERVACION

1- BUEN ESTADO	2
2- ESTADO REGULAR	
3- MAL ESTADO	
4- RUINA	

GRADO DE HABITABILIDAD

1- HABITABLE	1
2- HABITABLE CON DEFICIENCIAS	
3- NO HABITABLE	

INTERES

ARQUITECTONICO	Artístico	<input type="checkbox"/>
	Morfológico	<input type="checkbox"/>
	Tipológico	<input type="checkbox"/>
	Constructivo	<input type="checkbox"/>
DOCUMENTAL	Histórico	<input type="checkbox"/>
	Testimonial	<input checked="" type="checkbox"/>
	Etnológico	<input type="checkbox"/>
URBANISTICO	Ambiental	<input checked="" type="checkbox"/>
	Urbano	<input checked="" type="checkbox"/>
	Paisajístico	<input type="checkbox"/>



ESTADO ACTUAL

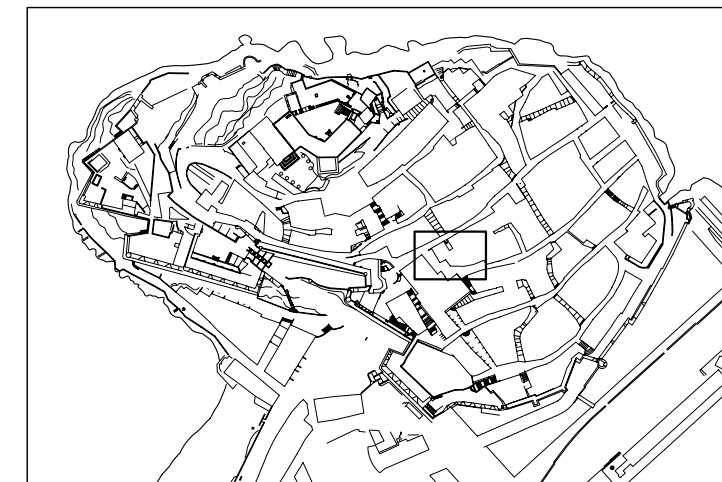

LOCALIZACION E: 1/5000



SITUACION E: 1/500

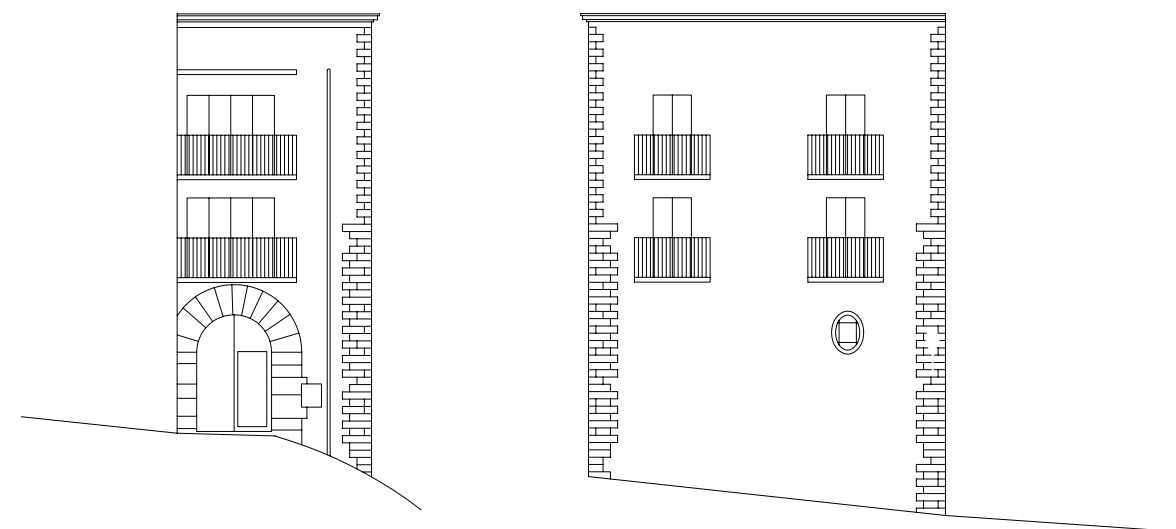

ALZADO

E: 1/200

DENOMINACION: CASA

CALLE: JUAN JOSE FULLADOSA Nº: 16 MANZANA: 98094 PARCELA: 10

DATOS GENERALES

LOCALIZACION CRONOLOGICA	Antigüedad	1900
VOLUMETRIA	Nº de plantas	4
ADSCRIPCION TIPOLOGICA	U-Unifamiliar P-Plurifamiliar O-Otros	U
PARCELA	S-Singular E-Señorial P-Popular	P
	Longitud Fachada	3.3
	Profundidad edificada	9.1
	Superficie Parcela	38.7
	Superficie Patio	

DATOS ESTADISTICOS

USOS	1-RESIDENCIAL 2-EQUIPAMIENTO: 2.1.-Sanitario 2.2.-Cultural 2.3.-Religioso 2.4.-Administrativo 2.5.-Ocio 2.6.-Educativo 3-SERVICIOS: 3.1.-Bazar 3.2.-Comestibles 3.3.-Otros Comercios 3.4.-Hotel 3.5.-Restau-Bar 3.6.-Despacho Profes.	Pb	Pp
		1	1
REGIMEN DE OCUPACION	4-INDUSTRIA 5-TALLER ARTESANAL 6-ALMACEN O GARAJE	D	D
REGIMEN DE PROPIEDAD	P-USO PROPIO A-ARRENDADO D-DESOCUPADO	P	P

CARACTERISTICAS ARQUITECTONICAS

FACHADA	Material-color	Revestimiento	REV.CAL	BLANCO
		Carpintería	MADERA	MARRON
		Persianas	MADERA	MARRON
		Jambas	REV.CAL	BLANCO
		Cerrajería	FORJA	GRIS
PLANTA	Composicion: A-Asimétrica S-Simétrica E-Eje Huecos			A
	Nº de crujiás			
	Nº de patios			
ESTRUCTURA	Vertical	Muros de carga		
		Pórticos	Jácenas	
			Pilares	
	Horizontal	Viguetas		
		Entrevigado		
CUBIERTA	Escalera			
	T-Tejado A-Azotea			A
	<input type="checkbox"/> Caseta Fachada <input type="checkbox"/> Atico Retranq. <input type="checkbox"/> Porche			
	<input type="checkbox"/> Caseta Retranq <input type="checkbox"/> Atico Fachada <input type="checkbox"/> Lucernario			

CONSERVACION

CONDICIONES ESTATICAS	SL-Sin Lesiones CL-Con Lesiones TD-Total Destru.	Muros de carga		
		Pilares y Jácenas		
		Forjados		
		Cubierta		
		Escalera		
CONDICIONES DE ACABADO	B-Bueno R-Regular M-Malo	Carpintería	Exterior	Interior
		Revestimientos	R	
		Pavimento	M	

HABITABILIDAD

DOTACIONES			Pb	Pp
	NºCuartos	Interior vivienda		
	Húmedos	Exterior vivienda		
	Instalaciones	Fontanería		
	B-Buen estado	Electricidad		
	R-estado Regular	Calefacción		
	M-Mal estado	Agua Caliente		
	Ventilación	NºEstancias no ventiladas		

ELEMENTOS IMPROPIOS

<input type="checkbox"/> Revestimientos	<input type="checkbox"/> Recercados	<input type="checkbox"/> Persianas	<input type="checkbox"/> Rótulos
<input checked="" type="checkbox"/> Cerrajería	<input type="checkbox"/> Balcón	<input type="checkbox"/> Aleros	<input type="checkbox"/> Bajantes
<input type="checkbox"/> Zócalos	<input type="checkbox"/> Carpintería	<input type="checkbox"/> Toldos	<input type="checkbox"/> Otros

ELEMENTOS DE INTERES

<input type="checkbox"/> Volumetría	<input checked="" type="checkbox"/> Forma huecos	<input type="checkbox"/> Molduras	<input type="checkbox"/> Escudo
<input type="checkbox"/> Textura fachada	<input checked="" type="checkbox"/> Balcón	<input type="checkbox"/> Recercados	<input checked="" type="checkbox"/> Composición fachada
<input type="checkbox"/> Color fachada	<input type="checkbox"/> Cerrajería	<input type="checkbox"/> Elem. sillería	<input type="checkbox"/> Composición planta
<input type="checkbox"/> Carpintería puer.	<input type="checkbox"/> Carpin. vent.	<input type="checkbox"/> Hornacina	<input type="checkbox"/> Otros

OBSERVACIONES

Restos de color azul en la fachada.
Las jambas de los balcones son abocinados.

CATALOGACION

NIVEL **3**

GRADO DE PROTECCION

PI- INTEGRAL
PT- TIPOLOGICA-ESTRUCTURAL
PA1- AMBIENTAL - 1
PS- SINGULAR
PA2- AMBIENTAL - 2

PA1

GRADO DE INTERVENCION

CONSERVACION
CONSOLIDACION
RESTAURACION
REHABILITACION
REESTRUCTURACION
OBRA NUEVA CONDICIONADA

PARAMETROS EDIFICATORIOS

Nº MAX. DE PLANTAS
ALTURA MAX. DE CORNISA calle 1
calle 2
PROFUNDIDAD EDIFICABLE

RELACION CON ENTORNO

B- BUENA
N- NEUTRA
A- AGRESIVA

B

ESTADO DE CONSERVACION

1- BUEN ESTADO
2- ESTADO REGULAR
3- MAL ESTADO
4- RUINA

2

GRADO DE HABITABILIDAD

1- HABITABLE
2- HABITABLE CON DEFICIENCIAS
3- NO HABITABLE

1

INTERES

ARQUITECTONICO

Artístico
Morfológico
Tipológico
Constructivo

DOCUMENTAL

Histórico
Testimonial
Etnológico

URBANISTICO

Ambiental
Urbano
Paisajístico



ESTADO ACTUAL

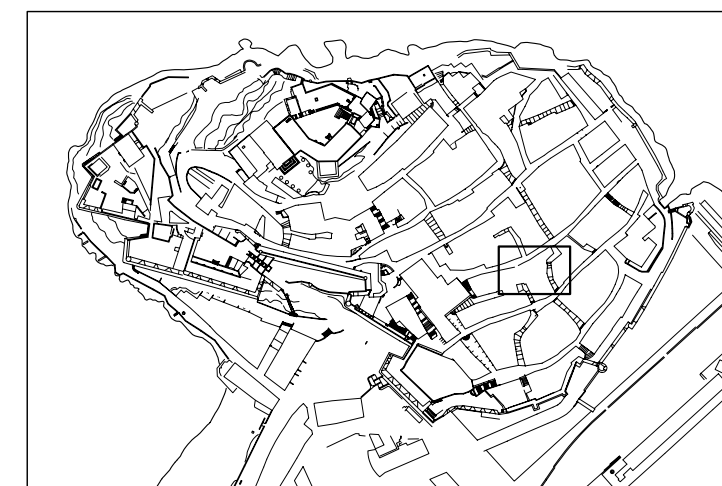

LOCALIZACION

E: 1/5000

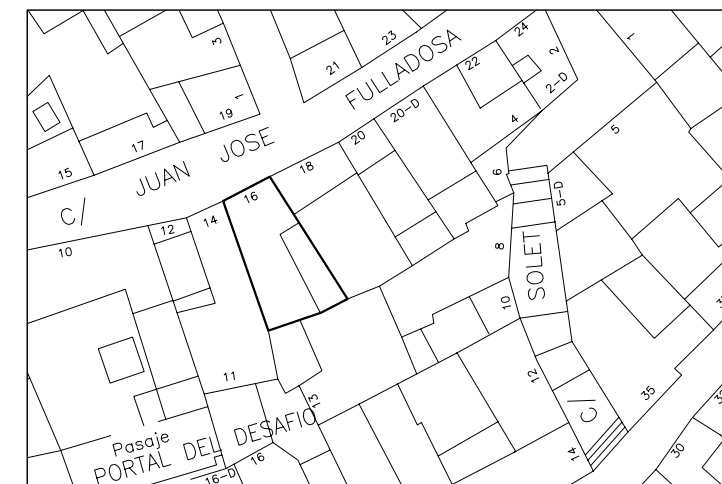

SITUACION

E: 1/500

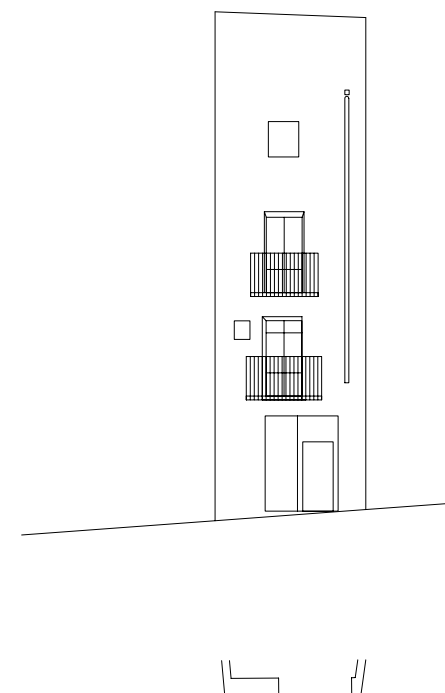

ALZADO

E: 1/200

DENOMINACION: CASA
 CALLE: JUAN JOSE FULLADOSA Nº: 19 MANZANA: 99096 PARCELA: 28

DATOS GENERALES		
LOCALIZACION CRONOLOGICA	Antigüedad	1900
VOLUMETRIA	Nº de plantas	3
ADSCRIPCION TIPOLOGICA	U- Unifamiliar P- Plurifamiliar O- Otros	U
PARCELA	S- Singular E- Señorial P- Popular	P
	Longitud Fachada	5.6
	Profundidad edificada	8.5
	Superficie Parcela	19.7
	Superficie Patio	

DATOS ESTADISTICOS			
USOS	1- RESIDENCIAL	Pb	Pp
	2- EQUIPAMIENTO: 2.1.- Sanitario 2.2.- Cultural 2.3.- Religioso 2.4.- Administrativo 2.5.- Ocio 2.6.- Educativo 3- SERVICIOS: 3.1.- Bazar 3.2.- Comestibles 3.3.- Otros Comercios 3.4.- Hotel 3.5.- Restau-Bar 3.6.- Despacho Profes.	1	1
REGIMEN DE OCUPACION	4- INDUSTRIA 5- TALLER ARTESANAL 6- ALMACEN O GARAJE		
REGIMEN DE PROPIEDAD	P- USO PROPIO A- ARRENDADO D- DESOCUPADO		
	P- PRIVADA A- PUBLICA		

CARACTERISTICAS ARQUITECTONICAS				
FACHADA	Material-color	Revestimiento	REV.CAL	BLANCO
		Carpintería	MADERA	GRIS
		Persianas		
		Jambas	REV.CAL	BLANCO
		Cerrajería	FORJA	NEGRO
PLANTA	Composicion: A-Asimétrica S-Simétrica E-Eje Huecos			A
	Nº de crujiás			0
	Nº de patios			P
ESTRUCTURA	Vertical	Muros de carga	Jácenas	
		Pórticos	Pilares	
	Horizontal	Viguetas		M
		Entrevigado		C
CUBIERTA	Escalera			C
	T- Tejado A- Azotea			A
	<input type="checkbox"/> Caseta Fachada <input type="checkbox"/> Atico Retranq. <input type="checkbox"/> Porche <input type="checkbox"/> Caseta Retranq <input checked="" type="checkbox"/> Atico Fachada <input type="checkbox"/> Lucernario			

CONSERVACION			
CONDICIONES ESTATICAS	SL- Sin Lesiones	Muros de carga	CL
	CL- Con Lesiones	Pilares y Jácenas	CL
	TD- Total Destru.	Forjados	CL
		Cubierta	SL
CONDICIONES DE ACABADO	B- Bueno	Escalera	CL
	R- Regular	Exterior	Interior
	M- Malo	Carpintería	M M
		Revestimientos	M M
	Pavimento		M

HABITABILIDAD			
DOTACIONES	Nº Cuartos	Interior vivienda	Pb
	Húmedos	Exterior vivienda	Pp
	Instalaciones	Fontanería	M
	B- Buen estado	Electricidad	M
	R- estado Regular	Calefacción	
	M- Mal estado	Agua Caliente	
Ventilación	Nº Estancias no ventiladas		

ELEMENTOS IMPROPIOS			
<input type="checkbox"/> Revestimientos	<input type="checkbox"/> Recercados	<input type="checkbox"/> Persianas	<input type="checkbox"/> Rótulos
<input type="checkbox"/> Cerrajería	<input type="checkbox"/> Balcón	<input type="checkbox"/> Aleros	<input type="checkbox"/> Bajantes
<input type="checkbox"/> Zócalos	<input type="checkbox"/> Carpintería	<input type="checkbox"/> Toldos	<input type="checkbox"/> Otros

ELEMENTOS DE INTERES			
<input checked="" type="checkbox"/> Volumetría	<input checked="" type="checkbox"/> Forma huecos	<input type="checkbox"/> Molduras	<input type="checkbox"/> Escudo
<input checked="" type="checkbox"/> Textura fachada	<input checked="" type="checkbox"/> Balcón	<input type="checkbox"/> Recercados	<input checked="" type="checkbox"/> Composición fachada
<input checked="" type="checkbox"/> Color fachada	<input checked="" type="checkbox"/> Cerrajería	<input checked="" type="checkbox"/> Elem. sillería	<input checked="" type="checkbox"/> Composición planta
<input type="checkbox"/> Carpintería puer.	<input checked="" type="checkbox"/> Carpiñ. vent.	<input type="checkbox"/> Hornacina	<input checked="" type="checkbox"/> Otros

OBSERVACIONES
 Restos de color azul en la fachada y verde en las jambas.
 Huecos abocinados.
 Es muy interesante el balcón: su materialidad, el volumen que define, su vuelo, la relación con el hueco y la relación con los otros huecos y la composición de la fachada.

CATALOGACION
 NIVEL **3**

GRADO DE PROTECCION
 PI- INTEGRAL
 PT- TIPOLOGICA-ESTRUCTURAL
 PA1- AMBIENTAL - 1
 PS- SINGULAR
 PA2- AMBIENTAL - 2
PA1

GRADO DE INTERVENCION
 CONSERVACION
 CONSOLIDACION
 RESTAURACION
 REHABILITACION
 REESTRUCTURACION
 OBRA NUEVA CONDICIONADA

PARAMETROS EDIFICATORIOS
 Nª MAX. DE PLANTAS
 ALTURA MAX. DE CORNISA calle 1
 calle 2
 PROFUNDIDAD EDIFICABLE

RELACION CON ENTORNO
 B- BUENA
 N- NEUTRA
 A- AGRESIVA
B

ESTADO DE CONSERVACION
 1- BUEN ESTADO **3**
 2- ESTADO REGULAR
 3- MAL ESTADO
 4- RUINA

GRADO DE HABITABILIDAD
 1- HABITABLE **3**
 2- HABITABLE CON DEFICIENCIAS
 3- NO HABITABLE

INTERES
 ARQUITECTONICO
 Artístico
 Morfológico
 Tipológico
 Constructivo
 DOCUMENTAL
 Histórico
 Testimonial
 Etnológico
 URBANISTICO
 Ambiental
 Urbano
 Paisajístico



ESTADO ACTUAL

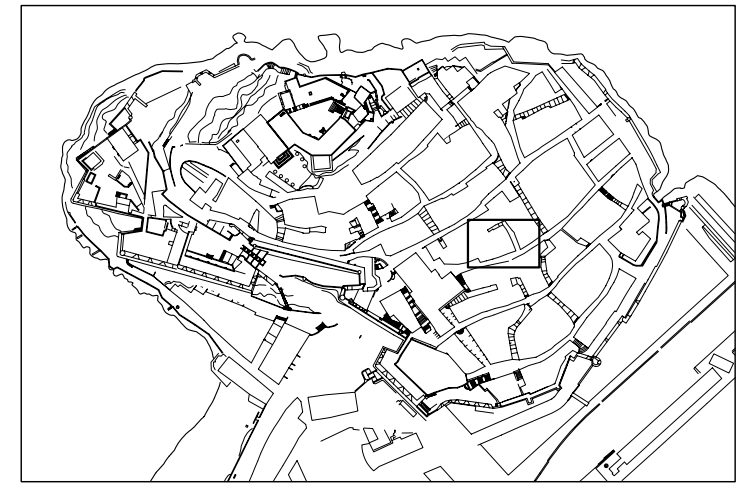

LOCALIZACION E: 1/5000



SITUACION E: 1/500

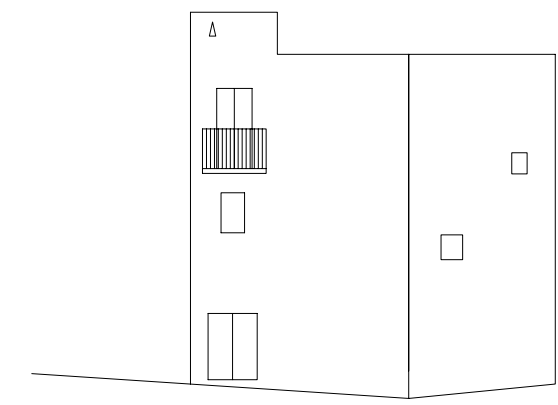

ALZADO E: 1/200

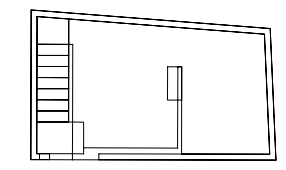

PLANTA BAJA

DENOMINACION: CASA

CALLE: JUAN JOSE FULLADOSA Nº: 34 MANZANA: 99088 PARCELA: 07

DATOS GENERALES

LOCALIZACION CRONOLOGICA	Antigüedad	1969
VOLUMETRIA	Nº de plantas	3
ADSCRIPCION TIPOLOGICA	U- Unifamiliar P- Plurifamiliar O- Otros	U
PARCELA	S- Singular E- Señorial P- Popular	P
	Longitud Fachada	3.1
	Profundidad edificada	12.2
	Superficie Parcela	41.1
	Superficie Patio	

DATOS ESTADISTICOS

USOS	1-RESIDENCIAL 2-EQUIPAMIENTO: 2.1.-Sanitario 2.2.-Cultural 2.3.-Religioso 2.4.-Administrativo 2.5.-Ocio 2.6.-Educativo 3-SERVICIOS: 3.1.-Bazar 3.2.-Comestibles 3.3.-Otros Comercios 3.4.-Hotel 3.5.-Restau-Bar 3.6.-Despacho Profes.	Pb	Pp
		1	1
REGIMEN DE OCUPACION	4-INDUSTRIA 5-TALLER ARTESANAL 6-ALMACEN O GARAJE		
REGIMEN DE PROPIEDAD	P-USO PROPIO A-ARRENDADO D-DESOCUPADO	P	P
	P-PRIVADA A-PUBLICA	P	P

CARACTERISTICAS ARQUITECTONICAS

FACHADA	Material-color	Revestimiento	REV.CAL	BLANCO
		Carpintería	MADERA	MARRON
		Persianas	MADERA	MARRON
		Jambas	REV.CAL	BLANCO
		Cerrajería	FORJA	NEGRO
PLANTA	Composicion: A-Asimétrica S-Simétrica E-Eje Huecos A			
	Nº de crujiás			
	Nº de patios			
ESTRUCTURA	Vertical	Muros de carga		
		Pórticos	Jácenas	
			Pilares	
	Horizontal	Viguetas		
		Entrevigado		
CUBIERTA	Escalera			
	T-Tejado A-Azotea			
	<input checked="" type="checkbox"/> Caseta Fachada <input type="checkbox"/> Atico Retranq. <input type="checkbox"/> Porche			
	<input type="checkbox"/> Caseta Retranq <input type="checkbox"/> Atico Fachada <input type="checkbox"/> Lucernario			

CONSERVACION

CONDICIONES ESTATICAS	SL-Sin Lesiones CL-Con Lesiones TD-Total Destru.	Muros de carga		
		Pilares y Jácenas		
		Forjados		
		Cubierta		
		Escalera		
CONDICIONES DE ACABADO	B-Bueno R-Regular M-Malo	Carpintería	Exterior	Interior
		Revestimientos	B	
		Pavimento		

HABITABILIDAD

DOTACIONES	NºCuartos	Interior vivienda	Pb	Pp
	Húmedos	Exterior vivienda		
	Instalaciones	Fontanería		
	B-Buen estado	Electricidad		
	R-estado Regular	Calefacción		
	M-Mal estado	Agua Caliente		
	Ventilación	NºEstancias no ventiladas		

ELEMENTOS IMPROPIOS

<input type="checkbox"/> Revestimientos	<input type="checkbox"/> Recercados	<input type="checkbox"/> Persianas	<input type="checkbox"/> Rótulos
<input type="checkbox"/> Cerrajería	<input type="checkbox"/> Balcón	<input type="checkbox"/> Aleros	<input type="checkbox"/> Bajantes
<input type="checkbox"/> Zócalos	<input type="checkbox"/> Carpintería	<input type="checkbox"/> Toldos	<input type="checkbox"/> Otros

ELEMENTOS DE INTERES

<input type="checkbox"/> Volumetría	<input type="checkbox"/> Forma huecos	<input type="checkbox"/> Molduras	<input type="checkbox"/> Escudo
<input type="checkbox"/> Textura fachada	<input checked="" type="checkbox"/> Balcón	<input type="checkbox"/> Recercados	<input checked="" type="checkbox"/> Composición fachada
<input checked="" type="checkbox"/> Color fachada	<input type="checkbox"/> Cerrajería	<input type="checkbox"/> Elem. sillería	<input type="checkbox"/> Composición planta
<input checked="" type="checkbox"/> Carpintería puer.	<input checked="" type="checkbox"/> Carpiñ. vent.	<input type="checkbox"/> Hornacina	<input type="checkbox"/> Otros

OBSERVACIONES

Es interesante la línea de coronación.

CATALOGACION

NIVEL	3
-------	---

GRADO DE PROTECCION

PI- INTEGRAL	PS
PT- TIPOLOGICA-ESTRUCTURAL	
PA1- AMBIENTAL - 1	
PS- SINGULAR	
PA2- AMBIENTAL - 2	

GRADO DE INTERVENCION

CONSERVACION	<input checked="" type="checkbox"/>
CONSOLIDACION	<input checked="" type="checkbox"/>
RESTAURACION	<input checked="" type="checkbox"/>
REHABILITACION	<input checked="" type="checkbox"/>
REESTRUCTURACION	<input checked="" type="checkbox"/>
OBRA NUEVA CONDICIONADA	<input type="checkbox"/>

PARAMETROS EDIFICATORIOS

Nº MAX. DE PLANTAS	<input type="text"/>
ALTURA MAX. DE CORNISA	calle 1 <input type="text"/> calle 2 <input type="text"/>
PROFUNDIDAD EDIFICABLE	<input type="text"/>

RELACION CON ENTORNO

B- BUENA	B
N- NEUTRA	
A- AGRESIVA	

ESTADO DE CONSERVACION

1- BUEN ESTADO	1
2- ESTADO REGULAR	
3- MAL ESTADO	
4- RUINA	

GRADO DE HABITABILIDAD

1- HABITABLE	1
2- HABITABLE CON DEFICIENCIAS	
3- NO HABITABLE	

INTERES

ARQUITECTONICO	Artístico	<input type="checkbox"/>
	Morfológico	<input type="checkbox"/>
	Tipológico	<input type="checkbox"/>
	Constructivo	<input type="checkbox"/>
DOCUMENTAL	Histórico	<input type="checkbox"/>
	Testimonial	<input type="checkbox"/>
	Etnológico	<input type="checkbox"/>
URBANISTICO	Ambiental	<input checked="" type="checkbox"/>
	Urbano	<input checked="" type="checkbox"/>
	Paisajístico	<input type="checkbox"/>



ESTADO ACTUAL

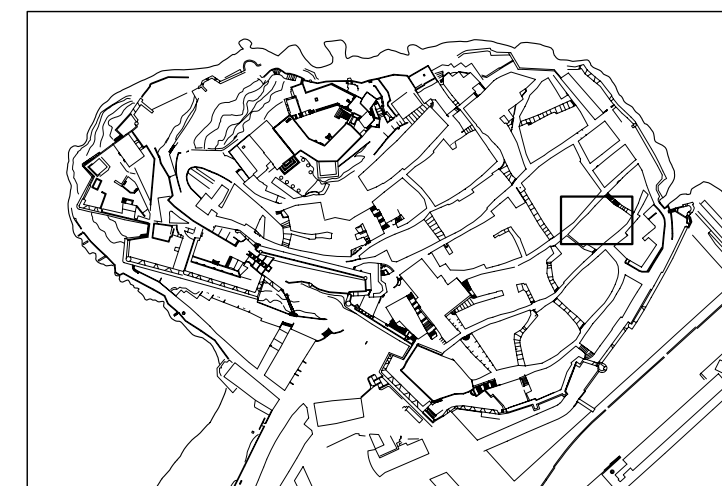

LOCALIZACION

E: 1/5000



SITUACION

E: 1/500

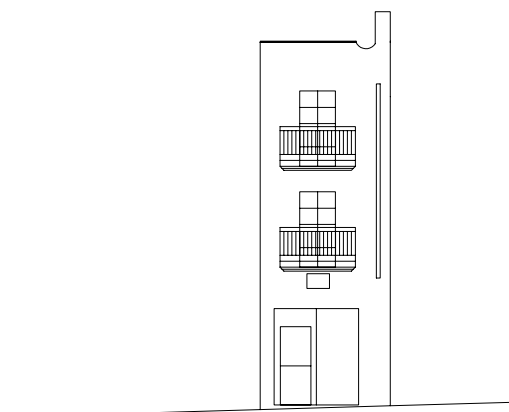

ALZADO

E: 1/200

DENOMINACION: CASA

CALLE: JUAN JOSE FULLADOSA Nº: 39 MANZANA: 99084 PARCELA: 08

DATOS GENERALES

LOCALIZACION CRONOLOGICA	Antigüedad	1920
VOLUMETRIA	Nº de plantas	3
ADSCRIPCION TIPOLOGICA	U-Unifamiliar P-Plurifamiliar O-Otros	U
PARCELA	S-Singular E-Señorial P-Popular	P
	Longitud Fachada	5.1
	Profundidad edificada	4.7
	Superficie Parcela	25.2
	Superficie Patio	

DATOS ESTADISTICOS

USOS	1-RESIDENCIAL 2-EQUIPAMIENTO: 2.1.-Sanitario 2.2.-Cultural 2.3.-Religioso 2.4.-Administrativo 2.5.-Ocio 2.6.-Educativo 3-SERVICIOS: 3.1.-Bazar 3.2.-Comestibles 3.3.-Otros Comercios 3.4.-Hotel 3.5.-Restau-Bar 3.6.-Despacho Profes.	Pb	Pp
		1	1
REGIMEN DE OCUPACION	4-INDUSTRIA 5-TALLER ARTESANAL 6-ALMACEN O GARAJE	P	P
REGIMEN DE PROPIEDAD	P-USO PROPIO A-ARRENDADO D-DESOCUPADO	P	P

CARACTERISTICAS ARQUITECTONICAS

FACHADA	Material-color	Revestimiento	REV.CAL	BLANCO
		Carpintería	MADERA	MARRON
		Persianas	MADERA	VERDE
		Jambas	REV.CAL	BLANCO
		Cerrajería	FORJA	NEGRO
PLANTA	Composicion: A-Asimétrica S-Simétrica E-Eje Huecos			A
	Nº de crujiás			1
	Nº de patios			0
ESTRUCTURA	Vertical	Muros de carga		
		Pórticos	Jácenas	
			Pilares	
	Horizontal	Viguetas		M
		Entrevigado		C
	Escalera			C
CUBIERTA	T-Tejado A-Azotea			A
	<input checked="" type="checkbox"/> Caseta Fachada <input type="checkbox"/> Atico Retranq. <input type="checkbox"/> Porche			
	<input type="checkbox"/> Caseta Retranq <input type="checkbox"/> Atico Fachada <input type="checkbox"/> Lucernario			

CONSERVACION

CONDICIONES ESTATICAS	SL-Sin Lesiones CL-Con Lesiones TD-Total Destru.	Muros de carga	CL
		Pilares y Jácenas	CL
		Forjados	CL
		Cubierta	SL
		Escalera	SL
CONDICIONES DE ACABADO	B-Bueno R-Regular M-Malo	Carpintería	M M
		Revestimientos	M M
		Pavimento	R R

HABITABILIDAD

DOTACIONES	NºCuartos Húmedos	Interior vivienda		Pb	Pp
	Instalaciones	Exterior vivienda			
	B-Buen estado	Fontanería			R
	R-estado Regular	Electricidad			R
	M-Mal estado	Calefacción			
	Ventilación	Agua Caliente			
		NºEstancias no ventiladas		1	1

ELEMENTOS IMPROPIOS

<input type="checkbox"/> Revestimientos	<input type="checkbox"/> Recercados	<input type="checkbox"/> Persianas	<input type="checkbox"/> Rótulos
<input type="checkbox"/> Cerrajería	<input type="checkbox"/> Balcón	<input type="checkbox"/> Aleros	<input checked="" type="checkbox"/> Bajantes
<input checked="" type="checkbox"/> Zócalos	<input type="checkbox"/> Carpintería	<input type="checkbox"/> Toldos	<input type="checkbox"/> Otros

ELEMENTOS DE INTERES

<input checked="" type="checkbox"/> Volumetría	<input checked="" type="checkbox"/> Forma huecos	<input checked="" type="checkbox"/> Molduras	<input type="checkbox"/> Escudo
<input checked="" type="checkbox"/> Textura fachada	<input checked="" type="checkbox"/> Balcón	<input type="checkbox"/> Recercados	<input checked="" type="checkbox"/> Composición fachada
<input type="checkbox"/> Color fachada	<input checked="" type="checkbox"/> Cerrajería	<input type="checkbox"/> Elem. sillería	<input checked="" type="checkbox"/> Composición planta
<input checked="" type="checkbox"/> Carpintería puer.	<input type="checkbox"/> Carpin. vent.	<input type="checkbox"/> Hornacina	<input type="checkbox"/> Otros

OBSERVACIONES

Es interesante los huecos y su relación con la composición de la fachada. La bajante es de fibrocemento. Azulejos antiguos en la losa del balcón.

CATALOGACION

NIVEL	3
-------	---

GRADO DE PROTECCION

PI- INTEGRAL	
PT- TIPOLOGICA-ESTRUCTURAL	
PA1- AMBIENTAL - 1	PA1
PS- SINGULAR	
PA2- AMBIENTAL - 2	

GRADO DE INTERVENCION

CONSERVACION	<input checked="" type="checkbox"/>
CONSOLIDACION	<input checked="" type="checkbox"/>
RESTAURACION	<input checked="" type="checkbox"/>
REHABILITACION	<input checked="" type="checkbox"/>
REESTRUCTURACION	<input checked="" type="checkbox"/>
OBRA NUEVA CONDICIONADA	<input type="checkbox"/>

PARAMETROS EDIFICATORIOS

Nº MAX. DE PLANTAS	<input type="text"/>
ALTURA MAX. DE CORNISA	calles 1 <input type="text"/> calles 2 <input type="text"/>
PROFUNDIDAD EDIFICABLE	<input type="text"/>

RELACION CON ENTORNO

B- BUENA	B
N- NEUTRA	
A- AGRESIVA	

ESTADO DE CONSERVACION

1- BUEN ESTADO	2
2- ESTADO REGULAR	
3- MAL ESTADO	
4- RUINA	

GRADO DE HABITABILIDAD

1- HABITABLE	2
2- HABITABLE CON DEFICIENCIAS	
3- NO HABITABLE	

INTERES

ARQUITECTONICO	Artístico <input type="checkbox"/>
	Morfológico <input checked="" type="checkbox"/>
	Tipológico <input checked="" type="checkbox"/>
	Constructivo <input type="checkbox"/>
DOCUMENTAL	Histórico <input type="checkbox"/>
	Testimonial <input type="checkbox"/>
	Etnológico <input type="checkbox"/>
URBANISTICO	Ambiental <input checked="" type="checkbox"/>
	Urbano <input checked="" type="checkbox"/>
	Paisajístico <input type="checkbox"/>



ESTADO ACTUAL

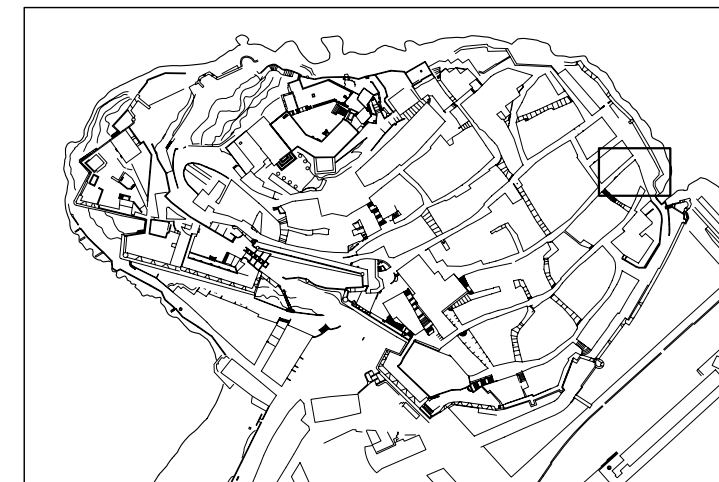

LOCALIZACION E: 1/5000



SITUACION E: 1/500

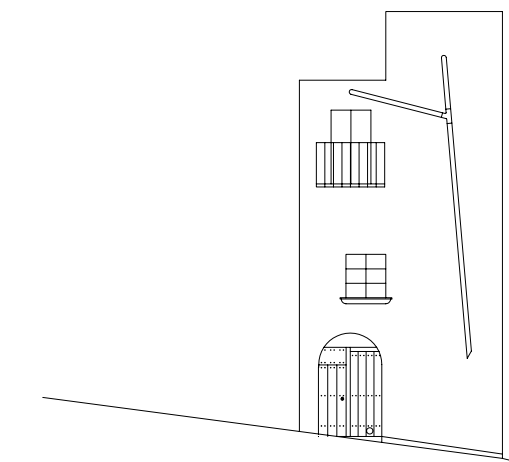

ALZADO

E: 1/200

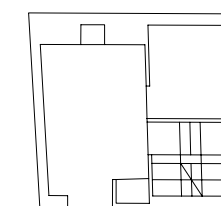

PLANTA PRIMERA



PLANTA BAJA

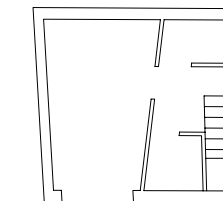

PLANTA SEGUNDA

DENOMINACION: CASA

CALLE: JUAN JOSE FULLADOSA Nº: 50 MANZANA: 99088 PARCELA: 22

DATOS GENERALES

LOCALIZACION CRONOLOGICA	Antigüedad	1920
VOLUMETRIA	Nº de plantas	3
ADSCRIPCION TIPOLOGICA	U- Unifamiliar P- Plurifamiliar O- Otros	U
PARCELA	S- Singular E- Señorial P- Popular	P
	Longitud Fachada	4.9
	Profundidad edificada	4.5
	Superficie Parcela	22.4
	Superficie Patio	

DATOS ESTADISTICOS

USOS	1-RESIDENCIAL 2-EQUIPAMIENTO: 2.1.-Sanitario 2.2.-Cultural 2.3.-Religioso 2.4.-Administrativo 2.5.-Ocio 2.6.-Educativo 3-SERVICIOS: 3.1.-Bazar 3.2.-Comestibles 3.3.-Otros Comercios 3.4.-Hotel 3.5.-Restau-Bar 3.6.-Despacho Profes.	Pb	Pp
REGIMEN DE OCUPACION	4-INDUSTRIA 5-TALLER ARTESANAL 6-ALMACEN O GARAJE		
REGIMEN DE PROPIEDAD	P-USO PROPIO A-ARRENDADO D-DESOCUPADO	P	P
	P-PRIVADA A-PUBLICA	P	P

CARACTERISTICAS ARQUITECTONICAS

FACHADA	Material-color	Revestimiento	REV.CAL	BLANCO
		Carpintería	MADERA	NATURAL
		Persianas		
		Jambas	REV.CAL	BLANCO
		Cerrajería	FORJA	MINIO
PLANTA	Composicion: A-Asimétrica S-Simétrica E-Eje Huecos A			
	Nº de crujiás			
	Nº de patios			
ESTRUCTURA	Vertical	Muros de carga		
		Pórticos	Jácenas	
			Pilares	
	Horizontal	Viguetas		
		Entrevigado		
CUBIERTA	Escalera			
	T-Tejado A-Azotea			
	<input checked="" type="checkbox"/> Caseta Fachada <input type="checkbox"/> Atico Retranq. <input type="checkbox"/> Porche			
	<input type="checkbox"/> Caseta Retranq <input type="checkbox"/> Atico Fachada <input type="checkbox"/> Lucernario			

CONSERVACION

CONDICIONES ESTATICAS	SL-Sin Lesiones CL-Con Lesiones TD-Total Destru.	Muros de carga		
		Pilares y Jácenas		
		Forjados		
		Cubierta		
		Escalera		
CONDICIONES DE ACABADO	B-Bueno R-Regular M-Malo	Carpintería	Exterior	Interior
		Revestimientos	B	
		Pavimento	R	

HABITABILIDAD

DOTACIONES	NºCuartos	Interior vivienda	Pb	Pp
	Húmedos	Exterior vivienda		
	Instalaciones	Fontanería		
	B-Buen estado	Electricidad		
	R-estado Regular	Calefacción		
	M-Mal estado	Agua Caliente		
	Ventilación	NºEstancias no ventiladas		

ELEMENTOS IMPROPIOS

<input type="checkbox"/> Revestimientos	<input type="checkbox"/> Recercados	<input type="checkbox"/> Persianas	<input type="checkbox"/> Rótulos
<input type="checkbox"/> Cerrajería	<input type="checkbox"/> Balcón	<input type="checkbox"/> Aleros	<input type="checkbox"/> Bajantes
<input checked="" type="checkbox"/> Zócalos	<input checked="" type="checkbox"/> Carpintería	<input type="checkbox"/> Toldos	<input type="checkbox"/> Otros

ELEMENTOS DE INTERES

<input type="checkbox"/> Volumetría	<input type="checkbox"/> Forma huecos	<input type="checkbox"/> Molduras	<input type="checkbox"/> Escudo
<input type="checkbox"/> Textura fachada	<input type="checkbox"/> Balcón	<input type="checkbox"/> Recercados	<input type="checkbox"/> Composición fachada
<input type="checkbox"/> Color fachada	<input type="checkbox"/> Cerrajería	<input type="checkbox"/> Elem. sillería	<input type="checkbox"/> Composición planta
<input type="checkbox"/> Carpintería puer.	<input type="checkbox"/> Carpin. vent.	<input type="checkbox"/> Hornacina	<input type="checkbox"/> Otros

OBSERVACIONES

Restos de color verde en las jambas.
La puerta de entrada es met lica(impropia)

CATALOGACION

NIVEL	3
-------	---

GRADO DE PROTECCION

PI- INTEGRAL	PS
PT- TIPOLOGICA-ESTRUCTURAL	
PA1- AMBIENTAL - 1	
PA2- AMBIENTAL - 2	

GRADO DE INTERVENCION

CONSERVACION	<input checked="" type="checkbox"/>
CONSOLIDACION	<input checked="" type="checkbox"/>
RESTAURACION	<input checked="" type="checkbox"/>
REHABILITACION	<input checked="" type="checkbox"/>
REESTRUCTURACION	<input checked="" type="checkbox"/>
OBRA NUEVA CONDICIONADA	<input type="checkbox"/>

PARAMETROS EDIFICATORIOS

Nº MAX. DE PLANTAS	<input type="text"/>
ALTURA MAX. DE CORNISA	calles 1 <input type="text"/> calles 2 <input type="text"/>
PROFUNDIDAD EDIFICABLE	<input type="text"/>

RELACION CON ENTORNO

B- BUENA	B
N- NEUTRA	
A- AGRESIVA	

ESTADO DE CONSERVACION

1- BUEN ESTADO	1
2- ESTADO REGULAR	
3- MAL ESTADO	
4- RUINA	

GRADO DE HABITABILIDAD

1- HABITABLE	<input type="checkbox"/>
2- HABITABLE CON DEFICIENCIAS	
3- NO HABITABLE	

INTERES

ARQUITECTONICO	Artístico	<input type="checkbox"/>
	Morfológico	<input type="checkbox"/>
	Tipológico	<input type="checkbox"/>
	Constructivo	<input type="checkbox"/>
DOCUMENTAL	Histórico	<input type="checkbox"/>
	Testimonial	<input type="checkbox"/>
	Etnológico	<input type="checkbox"/>
URBANISTICO	Ambiental	<input checked="" type="checkbox"/>
	Urbano	<input checked="" type="checkbox"/>
	Paisajístico	<input type="checkbox"/>



ESTADO ACTUAL

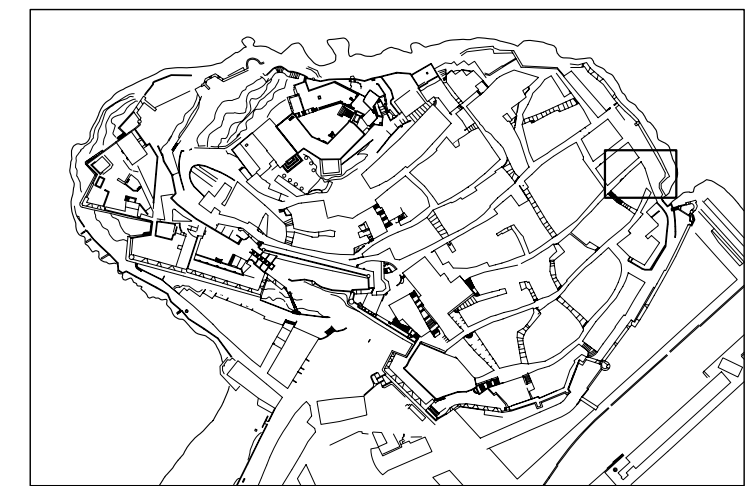

LOCALIZACION E: 1/5000



SITUACION E: 1/500

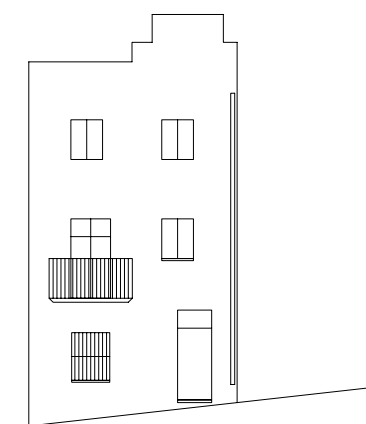

ALZADO

E: 1/200

DENOMINACION: CASA
 CALLE: MATILDE THINOT Nº: 4 MANZANA: 99096 PARCELA: 14

DATOS GENERALES		
LOCALIZACION CRONOLOGICA	Antigüedad	1900
VOLUMETRIA	Nº de plantas	3
ADSCRIPCION TIPOLOGICA	U- Unifamiliar P- Plurifamiliar O- Otros	U
PARCELA	S- Singular E- Señorial P- Popular	P
	Longitud Fachada	2.6
	Profundidad edificada	5.1
	Superficie Parcela	13.2
	Superficie Patio	

DATOS ESTADISTICOS		
USOS	1- RESIDENCIAL 2- EQUIPAMIENTO: 2.1.- Sanitario 2.2.- Cultural 2.3.- Religioso 2.4.- Administrativo 2.5.- Ocio 2.6.- Educativo 3- SERVICIOS: 3.1.- Bazar 3.2.- Comestibles 3.3.- Otros Comercios 3.4.- Hotel 3.5.- Restau-Bar 3.6.- Despacho Profes.	Pb Pp 1 1
REGIMEN DE OCUPACION	4- INDUSTRIA 5- TALLER ARTESANAL 6- ALMACEN O GARAJE	
REGIMEN DE PROPIEDAD	P- USO PROPIO A- ARRENDADO D- DESOCUPADO	
	P- PRIVADA A- PUBLICA	

CARACTERISTICAS ARQUITECTONICAS			
FACHADA	Material-color	Revestimiento	CEMENTO NATURAL
		Carpintería	MADERA MARRON
		Persianas	MADERA MARRON
		Jambas	REV.CAL
		Cerrajería	FORJA NEGRO
PLANTA	Composicion: A-Asimétrica S-Simétrica E-Eje Huecos A		
	Nº de crujiás		
	Nº de patios		
ESTRUCTURA	Vertical	Muros de carga	
		Pórticos	Jácenas Pilares
	Horizontal	Viguetas	
		Entrevigado	
CUBIERTA	Escalera		
	T-Tejado A-Azotea		
	<input type="checkbox"/> Caseta Fachada <input type="checkbox"/> Atico Retranq. <input type="checkbox"/> Porche <input type="checkbox"/> Caseta Retranq <input type="checkbox"/> Atico Fachada <input type="checkbox"/> Lucernario		

CONSERVACION			
CONDICIONES ESTATICAS	SL-Sin Lesiones CL-Con Lesiones TD-Total Destru.	Muros de carga Pilares y Jácenas Forjados Cubierta Escalera	
CONDICIONES DE ACABADO	B-Bueno R-Regular M-Malo	Carpintería Revestimientos Pavimento	Exterior Interior M M

HABITABILIDAD		
DOTACIONES	NºCuartos Húmedos Instalaciones B-Buen estado R-estado Regular M-Mal estado Ventilación	Interior vivienda Exterior vivienda Fontanería Electricidad Calefacción Agua Caliente NºEstancias no ventiladas
		Pb Pp

ELEMENTOS IMPROPIOS			
<input checked="" type="checkbox"/> Revestimientos	<input type="checkbox"/> Recercados	<input type="checkbox"/> Persianas	<input type="checkbox"/> Rótulos
<input type="checkbox"/> Cerrajería	<input type="checkbox"/> Balcón	<input type="checkbox"/> Aleros	<input checked="" type="checkbox"/> Bajantes
<input type="checkbox"/> Zócalos	<input type="checkbox"/> Carpintería	<input type="checkbox"/> Toldos	<input type="checkbox"/> Otros

ELEMENTOS DE INTERES			
<input type="checkbox"/> Volumetría	<input type="checkbox"/> Forma huecos	<input checked="" type="checkbox"/> Molduras	<input type="checkbox"/> Escudo
<input type="checkbox"/> Textura fachada	<input type="checkbox"/> Balcón	<input checked="" type="checkbox"/> Recercados	<input checked="" type="checkbox"/> Composición fachada
<input type="checkbox"/> Color fachada	<input type="checkbox"/> Cerrajería	<input checked="" type="checkbox"/> Elem. sillería	<input type="checkbox"/> Composición planta
<input type="checkbox"/> Carpintería puer.	<input type="checkbox"/> Carpin. vent.	<input checked="" type="checkbox"/> Hornacina	<input type="checkbox"/> Otros

OBSERVACIONES
 Hornacina en la fachada con cerámica interesante, catalogada como Elemento Puntual de la Edificación P003.
 Restos de color verde en las jambas.

CATALOGACION
 NIVEL **3**

GRADO DE PROTECCION
 PI- INTEGRAL
 PT- TIPOLOGICA-ESTRUCTURAL
 PA1- AMBIENTAL - 1
 PS- SINGULAR
 PA2- AMBIENTAL - 2
PS

GRADO DE INTERVENCION
 CONSERVACION
 CONSOLIDACION
 RESTAURACION
 REHABILITACION
 REESTRUCTURACION
 OBRA NUEVA CONDICIONADA

PARAMETROS EDIFICATORIOS
 Nª MAX. DE PLANTAS
 ALTURA MAX. DE CORNISA calle 1
 calle 2
 PROFUNDIDAD EDIFICABLE

RELACION CON ENTORNO
 B- BUENA
 N- NEUTRA
 A- AGRESIVA
B

ESTADO DE CONSERVACION
 1- BUEN ESTADO **3**
 2- ESTADO REGULAR
 3- MAL ESTADO
 4- RUINA

GRADO DE HABITABILIDAD
 1- HABITABLE **2**
 2- HABITABLE CON DEFICIENCIAS
 3- NO HABITABLE

INTERES
 ARQUITECTONICO
 Artístico
 Morfológico
 Tipológico
 Constructivo
 DOCUMENTAL
 Histórico
 Testimonial
 Etnológico
 URBANISTICO
 Ambiental
 Urbano
 Paisajístico



ESTADO ACTUAL

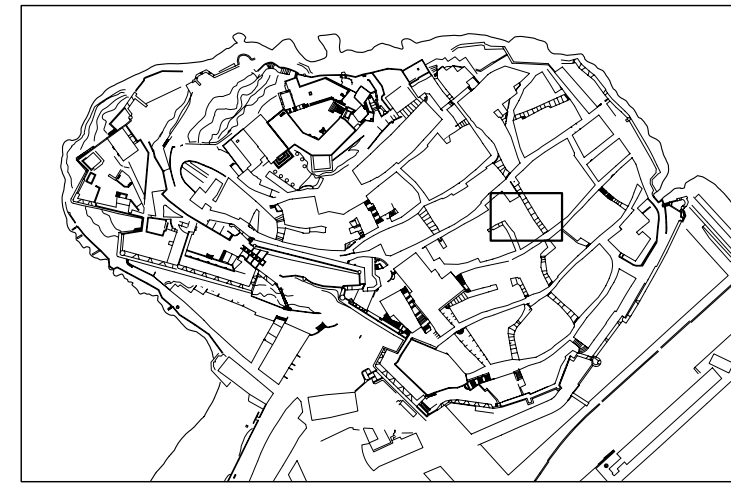

LOCALIZACION E: 1/5000



SITUACION E: 1/500

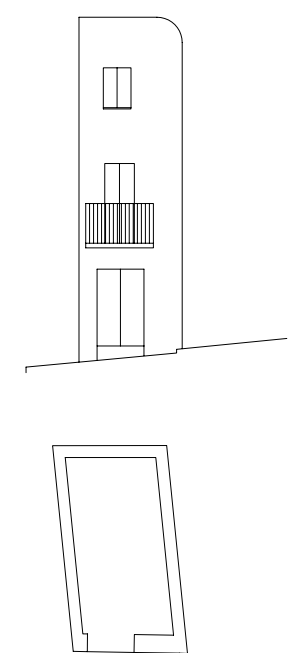

ALZADO

E: 1/200

DENOMINACION: CASA

CALLE: MAYOR Nº: 11 MANZANA: 99099 PARCELA: 23

DATOS GENERALES

LOCALIZACION CRONOLOGICA	Antigüedad	1946
VOLUMETRIA	Nº de plantas	3
ADSCRIPCION TIPOLOGICA	U-Unifamiliar P-Plurifamiliar O-Otros	U
PARCELA	S-Singular E-Señorial P-Popular	P
	Longitud Fachada	14.3
	Profundidad edificada	7.9
	Superficie Parcela	51
	Superficie Patio	

DATOS ESTADISTICOS

USOS	1-RESIDENCIAL 2-EQUIPAMIENTO: 2.1.-Sanitario 2.2.-Cultural 2.3.-Religioso 2.4.-Administrativo 2.5.-Ocio 2.6.-Educativo 3-SERVICIOS: 3.1.-Bazar 3.2.-Comestibles 3.3.-Otros Comercios 3.4.-Hotel 3.5.-Restau-Bar 3.6.-Despacho Profes.	Pb	Pp
REGIMEN DE OCUPACION	4-INDUSTRIA 5-TALLER ARTESANAL 6-ALMACEN O GARAJE		
REGIMEN DE PROPIEDAD	P-USO PROPIO A-ARRENDADO D-DESOCUPADO		
	P-PRIVADA A-PUBLICA		

CARACTERISTICAS ARQUITECTONICAS

FACHADA	Material-color	Revestimiento	REV.CAL	BLANCO
		Carpinteria	PVC	MARRON
		Persianas	MADERA	VERDE
		Jambas	REV.CAL	GRIS
		Cerrajería	FORJA	VERDE
PLANTA	Composicion: A-Asimétrica S-Simétrica E-Eje Huecos			A
	Nº de crujiás			
	Nº de patios			
ESTRUCTURA	Vertical	Muros de carga		
		Pórticos	Jácenas	
			Pilares	
	Horizontal	Viguetas		
		Entrevigado		
CUBIERTA	Escalera			
	T-Tejado A-Azotea			A
	<input type="checkbox"/> Caseta Fachada <input type="checkbox"/> Atico Retranq. <input type="checkbox"/> Porche			
	<input type="checkbox"/> Caseta Retranq <input checked="" type="checkbox"/> Atico Fachada <input type="checkbox"/> Lucernario			

CONSERVACION

CONDICIONES ESTATICAS	SL-Sin Lesiones CL-Con Lesiones TD-Total Destru.	Muros de carga		
		Pilares y Jácenas		
		Forjados		
		Cubierta		
		Escalera		
CONDICIONES DE ACABADO	B-Bueno R-Regular M-Malo	Carpinteria	Exterior	Interior
		Revestimientos	R	
		Pavimento		

HABITABILIDAD

DOTACIONES	NºCuartos Húmedos	Interior vivienda	Pb	Pp
		Exterior vivienda		
	Instalaciones	Fontanería		
	B-Buen estado	Electricidad		
	R-estado Regular	Calefacción		
	M-Mal estado	Agua Caliente		
	Ventilación	NºEstancias no ventiladas		

ELEMENTOS IMPROPIOS

<input type="checkbox"/> Revestimientos	<input type="checkbox"/> Recercados	<input type="checkbox"/> Persianas	<input type="checkbox"/> Rótulos
<input type="checkbox"/> Cerrajería	<input type="checkbox"/> Balcón	<input type="checkbox"/> Aleros	<input type="checkbox"/> Bajantes
<input type="checkbox"/> Z'calos	<input type="checkbox"/> Carpinteria	<input type="checkbox"/> Toldos	<input type="checkbox"/> Otros

ELEMENTOS DE INTERES

<input type="checkbox"/> Volumetria	<input type="checkbox"/> Forma huecos	<input type="checkbox"/> Molduras	<input type="checkbox"/> Escudo
<input type="checkbox"/> Textura fachada	<input type="checkbox"/> Balcón	<input checked="" type="checkbox"/> Recercados	<input checked="" type="checkbox"/> Composición fachada
<input type="checkbox"/> Color fachada	<input type="checkbox"/> Cerrajería	<input type="checkbox"/> Elem. sillería	<input type="checkbox"/> Composición planta
<input type="checkbox"/> Carpinteria puer.	<input type="checkbox"/> Carpin. vent.	<input type="checkbox"/> Hornacina	<input type="checkbox"/> Otros

OBSERVACIONES

CATALOGACION

NIVEL	3
-------	---

GRADO DE PROTECCION

PI- INTEGRAL	
PT- TIPOLOGICA-ESTRUCTURAL	
PA1- AMBIENTAL - 1	
PS- SINGULAR	PS
PA2- AMBIENTAL - 2	

GRADO DE INTERVENCION

CONSERVACION	<input checked="" type="checkbox"/>
CONSOLIDACION	<input checked="" type="checkbox"/>
RESTAURACION	<input checked="" type="checkbox"/>
REHABILITACION	<input checked="" type="checkbox"/>
REESTRUCTURACION	<input checked="" type="checkbox"/>
OBRA NUEVA CONDICIONADA	<input type="checkbox"/>

PARAMETROS EDIFICATORIOS

Nº MAX. DE PLANTAS	<input type="text"/>
ALTURA MAX. DE CORNISA	calles 1 <input type="text"/> calles 2 <input type="text"/>
PROFUNDIDAD EDIFICABLE	<input type="text"/>

RELACION CON ENTORNO

B- BUENA	
N- NEUTRA	
A- AGRESIVA	B

ESTADO DE CONSERVACION

1- BUEN ESTADO	
2- ESTADO REGULAR	2
3- MAL ESTADO	
4- RUINA	

GRADO DE HABITABILIDAD

1- HABITABLE	<input type="checkbox"/>
2- HABITABLE CON DEFICIENCIAS	
3- NO HABITABLE	

INTERES

ARQUITECTONICO	Artístico	<input type="checkbox"/>
	Morfológico	<input type="checkbox"/>
	Tipológico	<input type="checkbox"/>
	Constructivo	<input type="checkbox"/>
DOCUMENTAL	Histórico	<input type="checkbox"/>
	Testimonial	<input checked="" type="checkbox"/>
	Etnológico	<input type="checkbox"/>
URBANISTICO	Ambiental	<input type="checkbox"/>
	Urbano	<input checked="" type="checkbox"/>
	Paisajístico	<input type="checkbox"/>



ESTADO ACTUAL

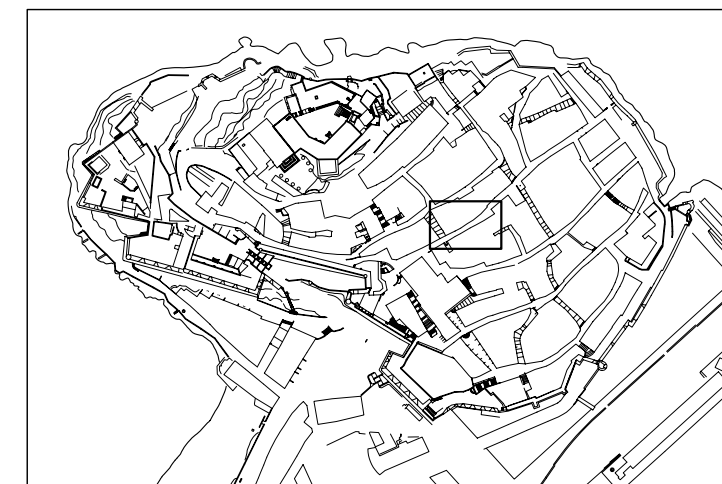

LOCALIZACION E: 1/5000



SITUACION E: 1/500

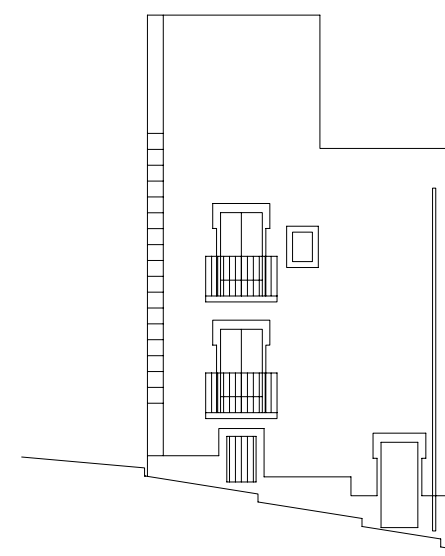

ALZADO

E: 1/200

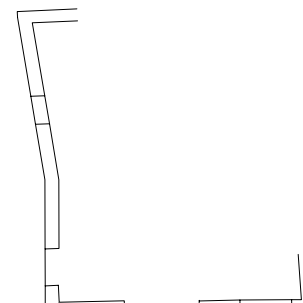
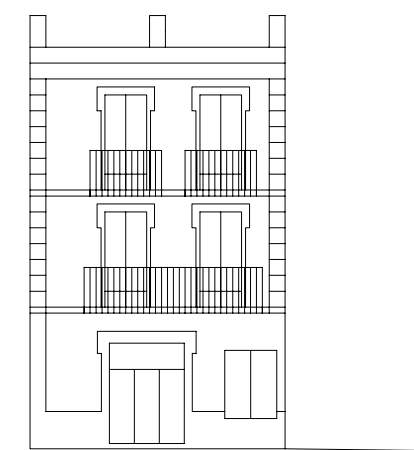

DENOMINACION: CASA

CALLE: MAYOR Nº: 14 MANZANA: 99096 PARCELA: 07

DATOS GENERALES

LOCALIZACION CRONOLOGICA	Antigüedad	1958
VOLUMETRIA	Nº de plantas	4
ADSCRIPCION TIPOLOGICA	U- Unifamiliar P- Plurifamiliar O- Otros	U
PARCELA	S- Singular E- Señorial P- Popular	P
	Longitud Fachada	5.6
	Profundidad edificada	16.4
	Superficie Parcela	100
	Superficie Patio	

DATOS ESTADISTICOS

USOS	1-RESIDENCIAL 2-EQUIPAMIENTO: 2.1.-Sanitario 2.2.-Cultural 2.3.-Religioso 2.4.-Administrativo 2.5.-Ocio 2.6.-Educativo 3-SERVICIOS: 3.1.-Bazar 3.2.-Comestibles 3.3.-Otros Comercios 3.4.-Hotel 3.5.-Restau-Bar 3.6.-Despacho Profes.	Pb	Pp
REGIMEN DE OCUPACION	4-INDUSTRIA 5-TALLER ARTESANAL 6-ALMACEN O GARAJE		
REGIMEN DE PROPIEDAD	P-USO PROPIO A-ARRENDADO D-DESOCUPADO	P	P
	P-PRIVADA A-PUBLICA	P	P

CARACTERISTICAS ARQUITECTONICAS

FACHADA	Material-color	Revestimiento	REV.CAL	BEIG
		Carpintería	MADERA	MARRON
		Persianas	PVC	VERDE
		Jambas	REV.CAL	BEIG
		Cerrajería	FORJA	NEGRO
	Composicion: A-Asimétrica S-Simétrica E-Eje Huecos S			
PLANTA	Nº de crujiás			
	Nº de patios			
ESTRUCTURA	Vertical	Muros de carga	Jácenas	
		Pórticos	Pilares	
	Horizontal	Viguetas		
		Entrevigado		
	Escalera			
CUBIERTA	T-Tejado A-Azotea			A
	<input type="checkbox"/> Caseta Fachada <input type="checkbox"/> Atico Retranq. <input type="checkbox"/> Porche <input type="checkbox"/> Caseta Retranq <input type="checkbox"/> Atico Fachada <input type="checkbox"/> Lucernario			

CONSERVACION

CONDICIONES ESTATICAS	SL-Sin Lesiones CL-Con Lesiones TD-Total Destru.	Muros de carga		
		Pilares y Jácenas		
		Forjados		
		Cubierta		
		Escalera		
CONDICIONES DE ACABADO	B-Bueno R-Regular M-Malo	Carpintería	R	Interior
		Revestimientos	R	
		Pavimento		

HABITABILIDAD

DOTACIONES	NºCuartos Húmedos	Interior vivienda		Pb	Pp
	Instalaciones	Exterior vivienda			
	B-Buen estado	Fontanería			
	R-estado Regular	Electricidad			
	M-Mal estado	Calefacción			
	Ventilación	Agua Caliente			
		NºEstancias no ventiladas			

ELEMENTOS IMPROPIOS

<input type="checkbox"/> Revestimientos	<input type="checkbox"/> Recercados	<input type="checkbox"/> Persianas	<input type="checkbox"/> Rótulos
<input type="checkbox"/> Cerrajería	<input type="checkbox"/> Balcón	<input type="checkbox"/> Aleros	<input type="checkbox"/> Bajantes
<input type="checkbox"/> Zócalos	<input type="checkbox"/> Carpintería	<input type="checkbox"/> Toldos	<input type="checkbox"/> Otros

ELEMENTOS DE INTERES

<input type="checkbox"/> Volumetría	<input type="checkbox"/> Forma huecos	<input type="checkbox"/> Molduras	<input type="checkbox"/> Escudo
<input type="checkbox"/> Textura fachada	<input type="checkbox"/> Balcón	<input type="checkbox"/> Recercados	<input type="checkbox"/> Composición fachada
<input type="checkbox"/> Color fachada	<input type="checkbox"/> Cerrajería	<input type="checkbox"/> Elem. sillería	<input type="checkbox"/> Composición planta
<input type="checkbox"/> Carpintería puer.	<input type="checkbox"/> Carpin. vent.	<input type="checkbox"/> Hornacina	<input type="checkbox"/> Otros

OBSERVACIONES

CATALOGACION

NIVEL 3

GRADO DE PROTECCION

PI- INTEGRAL
PT- TIPOLOGICA-ESTRUCTURAL
PA1- AMBIENTAL - 1
PS- SINGULAR
PA2- AMBIENTAL - 2

PS

GRADO DE INTERVENCION

CONSERVACION

CONSOLIDACION

RESTAURACION

REHABILITACION

REESTRUCTURACION

OBRA NUEVA CONDICIONADA

PARAMETROS EDIFICATORIOS

Nº MAX. DE PLANTAS

ALTURA MAX. DE CORNISA calle 1

calle 2

PROFUNDIDAD EDIFICABLE

RELACION CON ENTORNO

B- BUENA
N- NEUTRA
A- AGRESIVA

N

ESTADO DE CONSERVACION

1- BUEN ESTADO 2

2- ESTADO REGULAR

3- MAL ESTADO

4- RUINA

GRADO DE HABITABILIDAD

1- HABITABLE 1

2- HABITABLE CON DEFICIENCIAS

3- NO HABITABLE

INTERES

ARQUITECTONICO

Artístico

Morfológico

Tipológico

Constructivo

DOCUMENTAL

Histórico

Testimonial

Etnológico

URBANISTICO

Ambiental

Urbano

Paisajístico



ESTADO ACTUAL

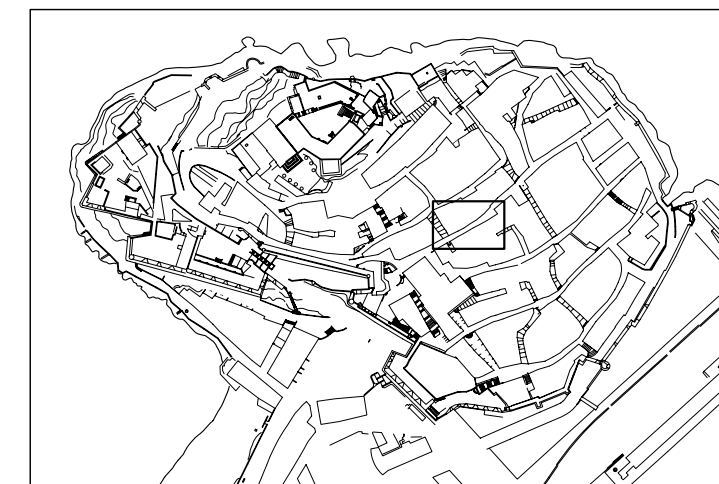

LOCALIZACION E: 1/5000



SITUACION E: 1/500

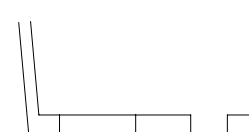
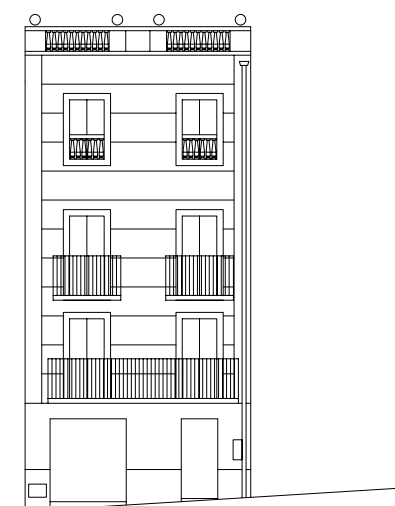

ALZADO

E: 1/200

DENOMINACION: CASA
 CALLE: MAYOR Nº: 15 MANZANA: 99099 PARCELA: 21

DATOS GENERALES

LOCALIZACION CRONOLOGICA	Antigüedad	1953
VOLUMETRIA	Nº de plantas	4
ADSCRIPCION TIPOLOGICA	U-Unifamiliar P-Plurifamiliar O-Otros	U
PARCELA	S-Singular E-Señorial P-Popular	P
	Longitud Fachada	4.8
	Profundidad edificada	10
	Superficie Parcela	40.5
	Superficie Patio	

DATOS ESTADISTICOS

USOS	1-RESIDENCIAL 2-EQUIPAMIENTO: 3-SERVICIOS: 4-INDUSTRIA 5-TALLER ARTESANAL 6-ALMACEN O GARAJE	2.1.-Sanitario 2.2.-Cultural 2.3.-Religioso 2.4.-Administrativo 2.5.-Ocio 2.6.-Educativo 3.1.-Bazar 3.2.-Comestibles 3.3.-Otros Comercios 3.4.-Hotel 3.5.-Restau-Bar 3.6.-Despacho Profes.	Pb	Pp
REGIMEN DE OCUPACION	P-USO PROPIO A-ARRENDADO D-DESOCUPADO			
REGIMEN DE PROPIEDAD	P-PRIVADA A-PUBLICA			

CARACTERISTICAS ARQUITECTONICAS

FACHADA	Material-color	Revestimiento	CEMENTO	BLANCO
		Carpinteria	MADERA	AZUL
		Persianas	MADERA	AZUL
		Jambas	REV.CAL	
		Cerrajería	FORJA	NEGRO
PLANTA	Composicion: A-Asimétrica S-Simétrica E-Eje Huecos	A		
ESTRUCTURA	Nº de crujeas Nº de patios			
	Vertical	Muros de carga		
		Pórticos	Jácnas	
			Pilares	
	Horizontal	Viguetas		
		Entrevigado		
CUBIERTA	Escalera			
	T-Tejado A-Azotea			A
	<input type="checkbox"/> Caseta Fachada <input type="checkbox"/> Atico Retranq. <input type="checkbox"/> Porche			
	<input type="checkbox"/> Caseta Retranq. <input type="checkbox"/> Atico Fachada <input type="checkbox"/> Lucernario			

CONSERVACION

CONDICIONES ESTATICAS	SL-Sin Lesiones CL-Con Lesiones TD-Total Destru.	Muros de carga Pilares y Jácnas Forjados Cubierta Escalera		
CONDICIONES DE ACABADO	B-Bueno R-Regular M-Malo	Carpinteria Revestimientos Pavimento	Exterior	Interior

HABITABILIDAD

DOTACIONES	NºCuartos Húmedos Instalaciones B-Buen estado R-estado Regular M-Mal estado Ventilación	Interior vivienda Exterior vivienda Fontanería Electricidad Calefacción Agua Caliente NºEstancias no ventiladas	Pb	Pp
------------	---	---	----	----

ELEMENTOS IMPROPIOS

<input type="checkbox"/> Revestimientos	<input type="checkbox"/> Recercados	<input type="checkbox"/> Persianas	<input type="checkbox"/> Rótulos
<input type="checkbox"/> Cerrajería	<input type="checkbox"/> Balcón	<input type="checkbox"/> Aleros	<input checked="" type="checkbox"/> Bajantes
<input type="checkbox"/> Zócalos	<input type="checkbox"/> Carpintería	<input type="checkbox"/> Toldos	<input type="checkbox"/> Otros

ELEMENTOS DE INTERES

<input type="checkbox"/> Volumetría	<input type="checkbox"/> Forma huecos	<input type="checkbox"/> Molduras	<input type="checkbox"/> Escudo
<input type="checkbox"/> Textura fachada	<input type="checkbox"/> Balcón	<input type="checkbox"/> Recercados	<input type="checkbox"/> Composición fachada
<input type="checkbox"/> Color fachada	<input type="checkbox"/> Cerrajería	<input type="checkbox"/> Elem. sillería	<input type="checkbox"/> Composición planta
<input type="checkbox"/> Carpintería puer.	<input type="checkbox"/> Carpin. vent.	<input type="checkbox"/> Hornacina	<input type="checkbox"/> Otros

OBSERVACIONES

La carpintería está demasiado enrasada con la fachada.

CATALOGACION

NIVEL **3**

GRADO DE PROTECCION

PI- INTEGRAL
 PT- TIPOLOGICA-ESTRUCTURAL
 PA1- AMBIENTAL - 1
 PS- SINGULAR
 PA2- AMBIENTAL - 2

PA1

GRADO DE INTERVENCION

CONSERVACION
 CONSOLIDACION
 RESTAURACION
 REHABILITACION
 REESTRUCTURACION
 OBRA NUEVA CONDICIONADA

PARAMETROS EDIFICATORIOS

Nº MAX. DE PLANTAS
 ALTURA MAX. DE CORNISA calle 1
 calle 2
 PROFUNDIDAD EDIFICABLE

RELACION CON ENTORNO

B- BUENA
 N- NEUTRA
 A- AGRESIVA

N

ESTADO DE CONSERVACION

1- BUEN ESTADO **2**
 2- ESTADO REGULAR
 3- MAL ESTADO
 4- RUINA

GRADO DE HABITABILIDAD

1- HABITABLE **2**
 2- HABITABLE CON DEFICIENCIAS
 3- NO HABITABLE

INTERES

ARQUITECTONICO
 Artístico
 Morfológico
 Tipológico
 Constructivo
 DOCUMENTAL
 Histórico
 Testimonial
 Etnológico
 URBANISTICO
 Ambiental
 Urbano
 Paisajístico



ESTADO ACTUAL

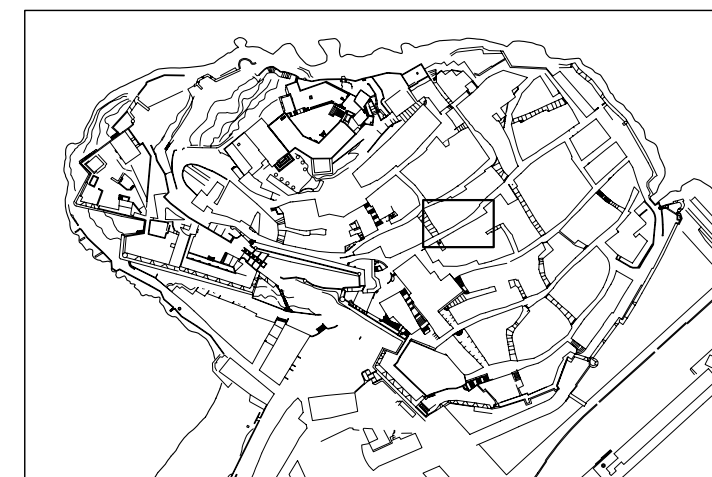

LOCALIZACION E: 1/5000



SITUACION E: 1/500

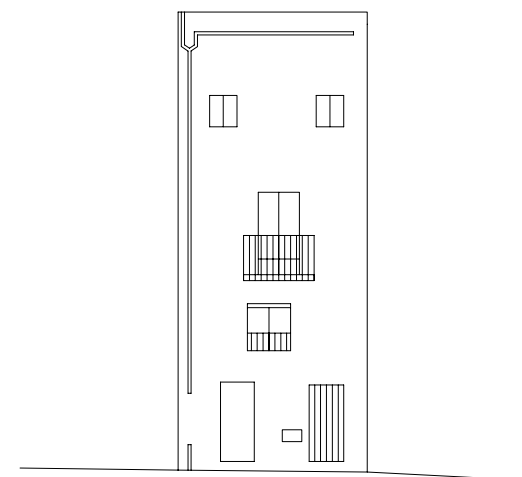

ALZADO

E: 1/200

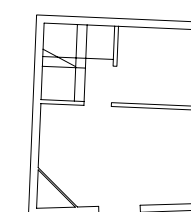

PLANTA PRIMERA

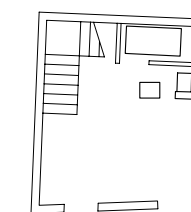

PLANTA BAJA

DENOMINACION: CASA
 CALLE: MAYOR Nº: 17 MANZANA: 99099 PARCELA: 20

DATOS GENERALES		
LOCALIZACION CRONOLOGICA	Antigüedad	1940
VOLUMETRIA	Nº de plantas	4
ADSCRIPCION TIPOLOGICA	U-Unifamiliar P-Plurifamiliar O-Otros	U
PARCELA	S-Singular E-Señorial P-Popular	P
	Longitud Fachada	4.3
	Profundidad edificada	10
	Superficie Parcela	43.1
	Superficie Patio	

DATOS ESTADISTICOS		
USOS	1-RESIDENCIAL 2-EQUIPAMIENTO: 2.1.-Sanitario 2.2.-Cultural 2.3.-Religioso 2.4.-Administrativo 2.5.-Ocio 2.6.-Educativo 3-SERVICIOS: 3.1.-Bazar 3.2.-Comestibles 3.3.-Otros Comercios 3.4.-Hotel 3.5.-Restau-Bar 3.6.-Despacho Profes.	Pb Pp 1 1
REGIMEN DE OCUPACION	4-INDUSTRIA 5-TALLER ARTESANAL 6-ALMACEN O GARAJE	
REGIMEN DE PROPIEDAD	P-USO PROPIO A-ARRENDADO D-DESOCUPADO	
	P-PRIVADA A-PUBLICA	

CARACTERISTICAS ARQUITECTONICAS				
FACHADA	Material-color	Revestimiento	REV.CAL	BLANCO
		Carpinteria	MADERA	AZUL
		Persianas		
		Jambas	REV.CAL	AZUL
		Cerrajería	FORJA	GRIS
	Composicion: A-Asimétrica S-Simétrica E-Eje Huecos A			
PLANTA	Nº de crujiás			
	Nº de patios			
ESTRUCTURA	Vertical	Muros de carga		
		Pórticos	Jácenas	
			Pilares	
	Horizontal	Viguetas		
		Entrevigado		
CUBIERTA	Escalera			
	T-Tejado A-Azotea		A	
	<input type="checkbox"/> Caseta Fachada <input type="checkbox"/> Atico Retranq. <input type="checkbox"/> Porche			
	<input type="checkbox"/> Caseta Retranq <input type="checkbox"/> Atico Fachada <input type="checkbox"/> Lucernario			

CONSERVACION				
CONDICIONES ESTATICAS	SL-Sin Lesiones CL-Con Lesiones TD-Total Destru.	Muros de carga Pilares y Jácenas Forjados Cubierta Escalera		
CONDICIONES DE ACABADO	B-Bueno R-Regular M-Malo	Carpinteria Revestimientos Pavimento	Exterior	Interior

HABITABILIDAD		
DOTACIONES	NºCuartos Humedos Instalaciones B-Buen estado R-estado Regular M-Mal estado Ventilación	Interior vivienda Exterior vivienda Fontanería Electricidad Calefacción Agua Caliente NºEstancias no ventiladas
		Pb Pp

- ELEMENTOS IMPROPIOS
- | | | | |
|---|--------------------------------------|------------------------------------|-----------------------------------|
| <input type="checkbox"/> Revestimientos | <input type="checkbox"/> Recercados | <input type="checkbox"/> Persianas | <input type="checkbox"/> Rótulos |
| <input type="checkbox"/> Cerrajería | <input type="checkbox"/> Balcón | <input type="checkbox"/> Aleros | <input type="checkbox"/> Bajantes |
| <input type="checkbox"/> Zócalos | <input type="checkbox"/> Carpintería | <input type="checkbox"/> Toldos | <input type="checkbox"/> Otros |

- ELEMENTOS DE INTERES
- | | | | |
|--|--|---|--|
| <input type="checkbox"/> Volumetría | <input checked="" type="checkbox"/> Forma huecos | <input type="checkbox"/> Molduras | <input type="checkbox"/> Escudo |
| <input type="checkbox"/> Textura fachada | <input checked="" type="checkbox"/> Balcón | <input type="checkbox"/> Recercados | <input type="checkbox"/> Composición fachada |
| <input type="checkbox"/> Color fachada | <input type="checkbox"/> Cerrajería | <input type="checkbox"/> Elem. sillería | <input type="checkbox"/> Composición planta |
| <input type="checkbox"/> Carpintería puer. | <input type="checkbox"/> Carpin. vent. | <input type="checkbox"/> Hornacina | <input type="checkbox"/> Otros |

OBSERVACIONES
 Las jambas están pintadas de azul.

CATALOGACION
 NIVEL **3**

GRADO DE PROTECCION
 PI- INTEGRAL
 PT- TIPOLOGICA-ESTRUCTURAL
 PA1- AMBIENTAL - 1
 PS- SINGULAR
 PA2- AMBIENTAL - 2
PS

GRADO DE INTERVENCION

CONSERVACION	<input checked="" type="checkbox"/>
CONSOLIDACION	<input checked="" type="checkbox"/>
RESTAURACION	<input checked="" type="checkbox"/>
REHABILITACION	<input checked="" type="checkbox"/>
REESTRUCTURACION	<input checked="" type="checkbox"/>
OBRA NUEVA CONDICIONADA	<input type="checkbox"/>

PARAMETROS EDIFICATORIOS

Nº MAX. DE PLANTAS

ALTURA MAX. DE CORNISA calle 1
 calle 2

PROFUNDIDAD EDIFICABLE

RELACION CON ENTORNO
 B- BUENA
 N- NEUTRA
 A- AGRESIVA
N

ESTADO DE CONSERVACION

1- BUEN ESTADO **2**
 2- ESTADO REGULAR
 3- MAL ESTADO
 4- RUINA

GRADO DE HABITABILIDAD

1- HABITABLE **2**
 2- HABITABLE CON DEFICIENCIAS
 3- NO HABITABLE

INTERES

ARQUITECTONICO

Artístico	<input type="checkbox"/>
Morfológico	<input type="checkbox"/>
Tipológico	<input type="checkbox"/>
Constructivo	<input type="checkbox"/>

DOCUMENTAL

Histórico	<input type="checkbox"/>
Testimonial	<input type="checkbox"/>
Etnológico	<input type="checkbox"/>

URBANISTICO

Ambiental	<input type="checkbox"/>
Urbano	<input checked="" type="checkbox"/>
Paisajístico	<input type="checkbox"/>



ESTADO ACTUAL

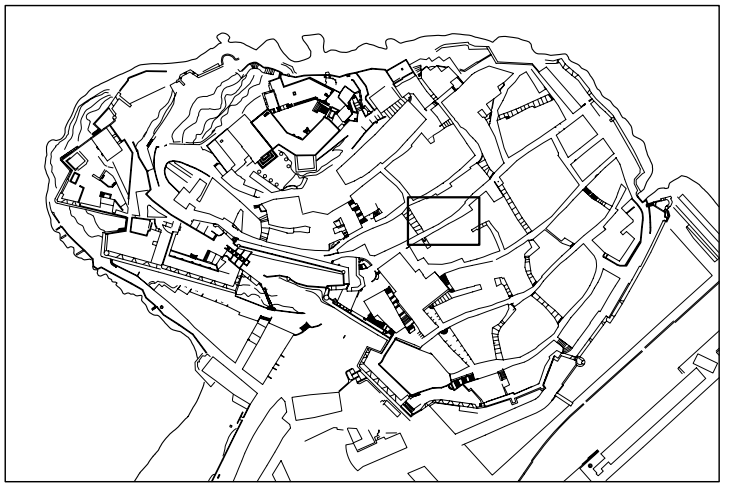

LOCALIZACION E: 1/5000



SITUACION E: 1/500

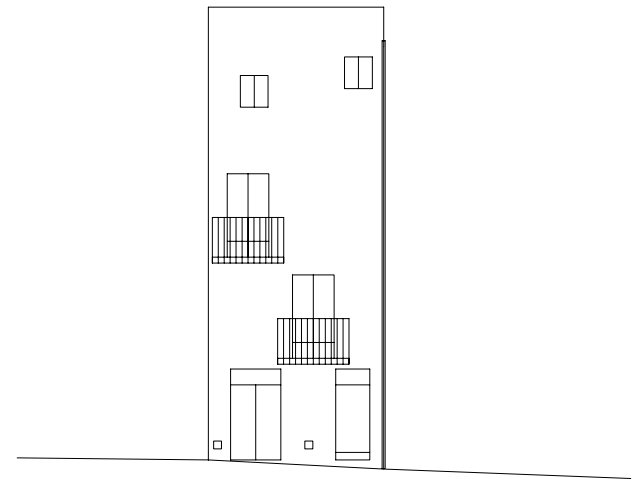

ALZADO

E: 1/200

PLAN ESPECIAL DE PROTECCION DEL CONJUNTO HISTORICO-ARTISTICO DE PEÑISCOLA

CATALOGO del Patrimonio Arquitectónico

EDIFICACION

E344

DENOMINACION: CASA

CALLE: MAYOR

Nº: 19

MANZANA: 99099

PARCELA: 19

DATOS GENERALES

LOCALIZACION	Antigüedad	1934
CRONOLOGICA	Reformas	
VOLUMETRIA	Nº de plantas	4
ADSCRIPCION	U-Unifamiliar P-Plurifamiliar O-Otros	U
TIPOLOGICA	S-Singular E-Señorial P-Popular	S
PARCELA	Longitud Fachada	6.5
	Profundidad edificada	10.6
	Superficie Parcela	67.7
	Superficie Patio	

DATOS ESTADISTICOS

USOS	1-RESIDENCIAL 2-EQUIPAMIENTO 3-SERVICIOS 4-INDUSTRIA	2.1-Sanitario 2.2-Cultural 2.3-Religioso 2.4-Administrativo 2.5-Depto 2.6-Educativo 3.1-Bazar 3.2-Comestibles 3.3-Otros Comercios 3.4-Hotel 3.5-Restau-Bar 3.6-Despacho Profes.	5 3.5	1
REGIMEN DE OCUPACION	P-USO PROPIO A-ARRENDADO D-DESOCUPADO			
REGIMEN DE PROPIEDAD	P-PRIVADA A-PUBLICA		P	P

CARACTERISTICAS ARQUITECTONICAS

FACHADA	Material-color	Revestimiento	REV.CAL	BLANCO
		Carpintería	MADERA	MARRON
		Persianas	MADERA	MARRON
		Jambas	REV.CAL	BLANCO
PLANTA	Composición: A-Asimétrica S-Simétrica E-Eje Huecos A	Nº de cruces		
		Nº de patios		
ESTRUCTURA	Vertical	Muros de carga	Jácnas	
		Pórticos	Pilares	
ESTRUCTURA	Horizontal	Viguetas		
		Entrevigado		
CUBIERTA	Escalera	T-Tejado A-Azotea		
		<input type="checkbox"/> Caseta Fachada <input type="checkbox"/> Atico Retranq. <input type="checkbox"/> Porche <input type="checkbox"/> Caseta Retranq. <input type="checkbox"/> Atico Fachada <input type="checkbox"/> Lucernario		

CONSERVACION

CONDICIONES ESTATICAS	SL-Sin Lesiones CL-Con Lesiones TD-Total Destru.	Muros de carga Pilares y Jácnas Forjados Cubierta Escalera		
CONDICIONES DE ACABADO	B-Buena R-Regular M-Mala	Carpintería Revestimientos Pavimento	Exterior R	Interior R

HABITABILIDAD

DOTACIONES	NºCuartos Húmedos Instalaciones B-Buen estado R-estado Regular M-Mal estado Ventilación	Interior vivienda Exterior vivienda Fontanería Electricidad Calefacción Agua Caliente NºEstancias no ventiladas	Pb	Pp
------------	---	---	----	----

ELEMENTOS IMPROPIOS

<input type="checkbox"/> Revestimientos	<input type="checkbox"/> Recercados	<input type="checkbox"/> Persianas	<input checked="" type="checkbox"/> Rótulos
<input type="checkbox"/> Cerrajería	<input type="checkbox"/> Balcón	<input type="checkbox"/> Aeras	<input checked="" type="checkbox"/> Bajantes
<input type="checkbox"/> Zócalos	<input type="checkbox"/> Carpintería	<input type="checkbox"/> Taldos	<input type="checkbox"/> Otros

ELEMENTOS DE INTERES

<input checked="" type="checkbox"/> Volumetría	<input checked="" type="checkbox"/> Forma huecos	<input type="checkbox"/> Molduras	<input type="checkbox"/> Escudo
<input type="checkbox"/> Textura fachada	<input checked="" type="checkbox"/> Balcón	<input checked="" type="checkbox"/> Recercados	<input checked="" type="checkbox"/> Composición fachada
<input checked="" type="checkbox"/> Color fachada	<input checked="" type="checkbox"/> Cerrajería	<input checked="" type="checkbox"/> Elem. sillería	<input checked="" type="checkbox"/> Composición planta
<input checked="" type="checkbox"/> Carpintería puer.	<input checked="" type="checkbox"/> Carpin. vent.	<input type="checkbox"/> Hornacina	<input checked="" type="checkbox"/> Otras

OBSERVACIONES

CATALOGACION

NIVEL **3**

GRADO DE PROTECCION

PI- INTEGRAL
PT- TIPOLOGICA-ESTRUCTURAL
PA1- AMBIENTAL - 1
PS- SINGULAR
PAZ- AMBIENTAL - 2

PS

GRADO DE INTERVENCION

CONSERVACION
CONSOLIDACION
RESTAURACION
REHABILITACION
REESTRUCTURACION
OBRA NUEVA CONDICIONADA

PARAMETROS EDIFICATORIOS

Nº MAX. DE PLANTAS Ex Ax
ALTURA MAX. DE CORNISA calle 1 Ex Ax
calle 2 Ex Ax
PROFUNDIDAD EDIFICABLE Ex Ax

RELACION CON ENTORNO

B- BUENA
N- NEUTRA
A- AGRESIVA

B

ESTADO DE CONSERVACION

1- BUEN ESTADO
2- ESTADO REGULAR
3- MAL ESTADO
4- RUINA

2

GRADO DE HABITABILIDAD

1- HABITABLE
2- HABITABLE CON DEFICIENCIAS
3- NO HABITABLE

1

INTERES

ARQUITECTONICO
Artístico
Morfológico
Tipológico
Constructivo

DOCUMENTAL
Histórico
Testimonial
Etnológico

URBANISTICO
Ambiental
Urbano
Paisajístico



ESTADO ACTUAL

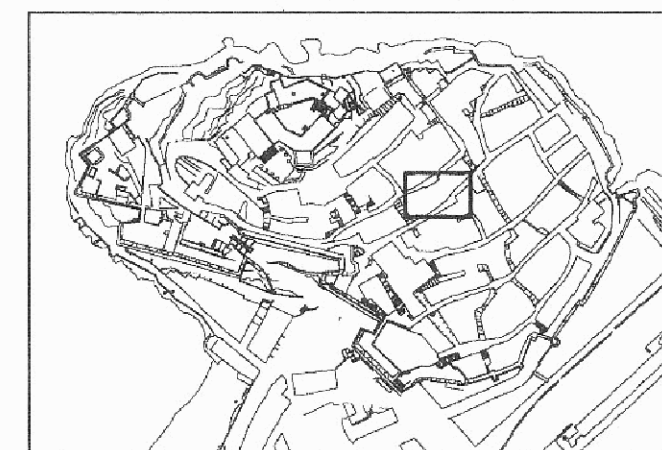

LOCALIZACION E: 1/5000



SITUACION E: 1/500

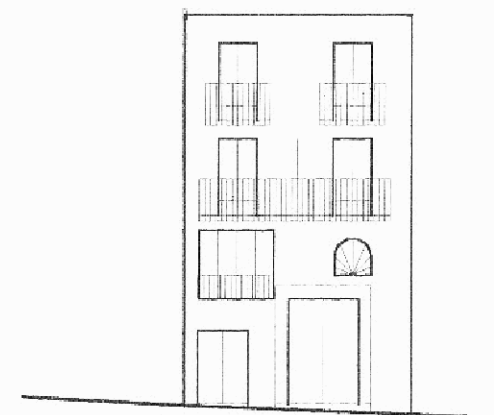

ALZADO

E: 1/200

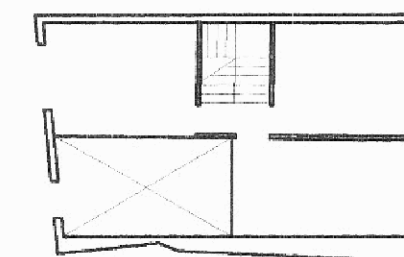

PLANTA PRIMERA

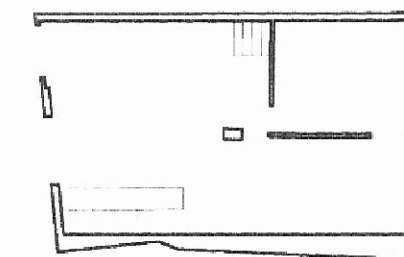

PLANTA BAJA

DENOMINACION: CASA

CALLE: MAYOR Nº: 28 MANZANA: 98082 PARCELA: 06

DATOS GENERALES

LOCALIZACION CRONOLOGICA	Antigüedad	1930
	Reformas	
VOLUMETRIA	Nº de plantas	4
ADSCRIPCION TIPOLOGICA	U-Unifamiliar P-Plurifamiliar O-Otros	U
	S-Singular E-Señorial P-Popular	P
PARCELA	Longitud Fachada	3.8
	Profundidad edificada	7
	Superficie Parcela	25.7
	Superficie Patio	

DATOS ESTADISTICOS

USOS	1-RESIDENCIAL	Pb	Pp
	2-EQUIPAMIENTO: 2.1.-Sanitario 2.2.-Cultural 2.3.-Religioso 2.4.-Administrativo 2.5.-Ocio 2.6.-Educativo		
3-SERVICIOS:	3.1.-Bazar 3.2.-Comestibles 3.3.-Otros Comercios 3.4.-Hotel 3.5.-Restau-Bar 3.6.-Despacho Profes.	1	1
	4-INDUSTRIA 5-TALLER ARTESANAL 6-ALMACEN O GARAJE		
REGIMEN DE OCUPACION	P-USO PROPIO A-ARRENDADO D-DESOCUPADO		
REGIMEN DE PROPIEDAD	P-PRIVADA A-PUBLICA		

CARACTERISTICAS ARQUITECTONICAS

FACHADA	Material-color	Revestimiento	REV.CAL	BLANCO
		Carpintería	MADERA	NATURAL
		Persianas	MADERA	MARRON
		Jambas	REV.CAL	BLANCO
		Cerrajería	FORJA	GRIS
Composicion: A-Asimétrica S-Simétrica E-Eje Huecos A				
PLANTA	Nº de crujiás			
	Nº de patios			
ESTRUCTURA	Vertical	Muros de carga		
		Pórticos	Jácenas	Pilares
		Horizontal		
		Viguetas		
		Entrevigado		
CUBIERTA	Escalera			A
	T-Tejado A-Azotea			
<input type="checkbox"/> Caseta Fachada <input type="checkbox"/> Atico Retranq. <input type="checkbox"/> Porche <input type="checkbox"/> Caseta Retranq <input type="checkbox"/> Atico Fachada <input type="checkbox"/> Lucernario				

CONSERVACION

CONDICIONES ESTATICAS	SL-Sin Lesiones	Muros de carga	
	CL-Con Lesiones	Pilares y Jácenas	
	TD-Total Destru.	Forjados	
		Cubierta	
CONDICIONES DE ACABADO	B-Bueno	Exterior	Interior
	R-Regular	Carpintería	R
	M-Malo	Revestimientos	B
		Pavimento	

HABITABILIDAD

DOTACIONES	NºCuartos	Interior vivienda	Pb	Pp
		Húmedos	Exterior vivienda	
	Instalaciones	Fontanería		
		Electricidad		
	B-Buen estado	Calefacción		
	R-estado Regular	Agua Caliente		
	M-Mal estado	NºEstancias no ventiladas		
Ventilación				

ELEMENTOS IMPROPIOS

<input type="checkbox"/> Revestimientos	<input type="checkbox"/> Recercados	Rótulos
<input type="checkbox"/> Cerrajería	<input type="checkbox"/> Balcón	Bajante
<input type="checkbox"/> Zócalos	<input type="checkbox"/> Carpintería	Otros

ELEMENTOS DE INTERES

<input type="checkbox"/> Volumetría	<input type="checkbox"/> Forma huecos	Escudo
<input type="checkbox"/> Textura fachada	<input type="checkbox"/> Balcón	Composición fachada
<input type="checkbox"/> Color fachada	<input type="checkbox"/> Cerrajería	<input type="checkbox"/> Elem. sillería
<input type="checkbox"/> Carpintería puer.	<input type="checkbox"/> Carpin. vent.	<input type="checkbox"/> Hornacina
		<input type="checkbox"/> Otros

OBSERVACIONES

CATALOGACION

NIVEL 3

GRADO DE PROTECCION

PI- INTEGRAL
PT- TIPOLOGICA-ESTRUCTURAL
PA1- AMBIENTAL - 1
PS- SINGULAR
PA2- AMBIENTAL - 2

PS

GRADO DE INTERVENCION

CONSERVACION
CONSOLIDACION
RESTAURACION
REHABILITACION
REESTRUCTURACION
OBRA NUEVA CONDICIONADA

PARAMETROS EDIFICATORIOS

Nº MAX. DE PLANTAS

ALTURA MAX. DE CORNISA

calle 1

calle 2

B- BUENA
N- NEUTRA
A- AGRESIVA

N

1- BUEN ESTADO
2- ESTADO REGULAR
3- MAL ESTADO
4- RUINA

2

1- HABITABLE
ON DEFICIENCIAS
3- NO HABITABLE

INTERES

ARQUITECTONICO

Artístico
Morfológico
Tipológico
Constructivo

X
X



ESTADO ACTUAL

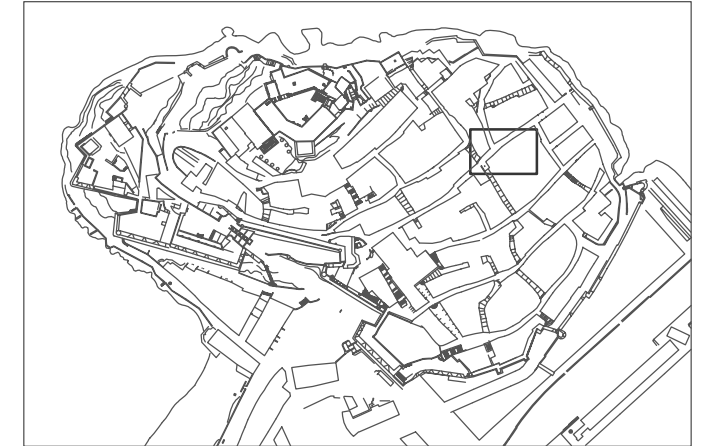

LOCALIZACION

E: 1/5000



SITUACION

E: 1/500

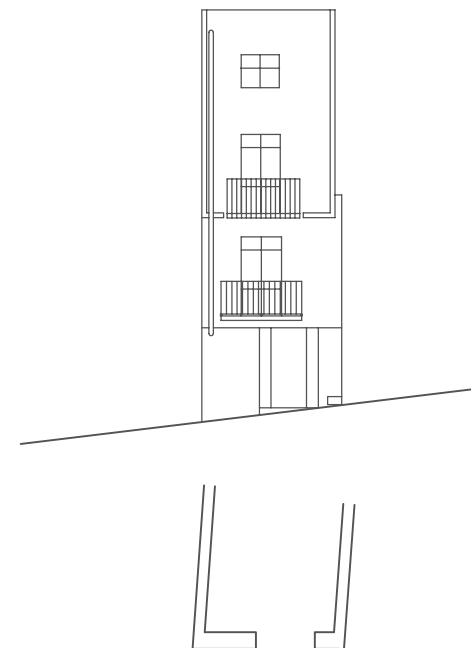

ALZADO

E: 1/200

DENOMINACION: CASA

CALLE: MAYOR Nº: 30 MANZANA: 99082 PARCELA: 07

DATOS GENERALES

LOCALIZACION CRONOLOGICA	Antigüedad	1900
VOLUMETRIA	Reformas	SI
ADSCRIPCION TIPOLOGICA	Nº de plantas	4
	U-Unifamiliar P-Plurifamiliar O-Otros	U
PARCELA	S-Singular E-Señorial P-Popular	P
	Longitud Fachada	4.8
	Profundidad edificada	18.5
	Superficie Parcela	101
	Superficie Patio	

DATOS ESTADISTICOS

USOS	1-RESIDENCIAL	Pb	Pp
	2-EQUIPAMIENTO: 2.1.-Sanitario 2.2.-Cultural 2.3.-Religioso 2.4.-Administrativo 2.5.-Ocio 2.6.-Educativo		
3-SERVICIOS:	3.1.-Bazar 3.2.-Comestibles 3.3.-Otros Comercios 3.4.-Hotel 3.5.-Restau-Bar 3.6.-Despacho Profes.	1	1
	4-INDUSTRIA 5-TALLER ARTESANAL 6-ALMACEN O GARAJE		
REGIMEN DE OCUPACION	P-USO PROPIO A-ARRENDADO D-DESOCUPADO	D	D
REGIMEN DE PROPIEDAD	P-PRIVADA A-PUBLICA	P	P

CARACTERISTICAS ARQUITECTONICAS

FACHADA	Material-color	Revestimiento	REV.CAL	BLANCO
		Carpintería	MADERA	NATURAL
		Persianas		
		Jambas	REV.CAL	BLANCO
		Cerrajería	FORJA	NATURAL
Composicion: A-Asimétrica S-Simétrica E-Eje Huecos A				
PLANTA	Nº de crujiás			
	Nº de patios			1
ESTRUCTURA	Vertical	Muros de carga		P
		Pórticos	Jácenas Pilares	
	Horizontal	Viguetas		P
		Entrevigado		P
Escalera			P	
			A	
CUBIERTA	T-Tejado A-Azotea			
	<input type="checkbox"/> Caseta Fachada <input type="checkbox"/> Atico Retranq. <input type="checkbox"/> Porche <input checked="" type="checkbox"/> Caseta Retranq <input type="checkbox"/> Atico Fachada <input checked="" type="checkbox"/> Lucernario			

CONSERVACION

CONDICIONES ESTATICAS	SL-Sin Lesiones	Muros de carga	SL
	CL-Con Lesiones	Pilares y Jácenas	
	TD-Total Destru.	Forjados	CL
		Cubierta	CL
CONDICIONES DE ACABADO	B-Bueno	Escalera	SL
	R-Regular	Exterior	Interior
	M-Malo	Carpintería	M
		Revestimientos	R
	Pavimento	R	

HABITABILIDAD

DOTACIONES	NºCuartos	Interior vivienda	Pb	Pp
	Húmedos	Exterior vivienda		
Instalaciones	Fontanería		R	R
	B-Buen estado	Electricidad		R
R-estado Regular	Calefacción			
	M-Mal estado	Agua Caliente		
Ventilación	NºEstancias no ventiladas			2

ELEMENTOS IMPROPIOS

<input type="checkbox"/> Revestimientos	<input type="checkbox"/> Recercados	<input type="checkbox"/> Persianas	<input type="checkbox"/> Rótulos
<input type="checkbox"/> Cerrajería	<input type="checkbox"/> Balcón	<input type="checkbox"/> Aleros	<input checked="" type="checkbox"/> Bajantes
<input type="checkbox"/> Zócalos	<input checked="" type="checkbox"/> Carpintería	<input type="checkbox"/> Toldos	<input type="checkbox"/> Otros

ELEMENTOS DE INTERES

<input type="checkbox"/> Volumetría	<input type="checkbox"/> Forma huecos	<input type="checkbox"/> Molduras	<input type="checkbox"/> Escudo
<input type="checkbox"/> Textura fachada	<input type="checkbox"/> Balcón	<input checked="" type="checkbox"/> Recercados	<input checked="" type="checkbox"/> Composición fachada
<input type="checkbox"/> Color fachada	<input type="checkbox"/> Cerrajería	<input checked="" type="checkbox"/> Elem. sillería	<input checked="" type="checkbox"/> Composición planta
<input type="checkbox"/> Carpintería puer.	<input type="checkbox"/> Carpin. vent.	<input type="checkbox"/> Hornacina	<input checked="" type="checkbox"/> Otros

OBSERVACIONES

Restos de color azul en la fachada.
 La casa está desocupada desde hace 20 años.
 En la azotea se tendían redes.
 Toda la casa está construida con piedra, sin utilizar madera.
 Es impropia la puerta corredera de la planta baja.

CATALOGACION

NIVEL	3
-------	---

GRADO DE PROTECCION

PI- INTEGRAL	PA1
PT- TIPOLOGICA-ESTRUCTURAL	
PA1- AMBIENTAL - 1	
PS- SINGULAR	
PA2- AMBIENTAL - 2	

GRADO DE INTERVENCION

CONSERVACION	<input checked="" type="checkbox"/>
CONSOLIDACION	<input checked="" type="checkbox"/>
RESTAURACION	<input checked="" type="checkbox"/>
REHABILITACION	<input checked="" type="checkbox"/>
REESTRUCTURACION	<input checked="" type="checkbox"/>
OBRA NUEVA CONDICIONADA	<input type="checkbox"/>

PARAMETROS EDIFICATORIOS

Nº MAX. DE PLANTAS	<input type="checkbox"/>
ALTURA MAX. DE CORNISA	calle 1 <input type="checkbox"/>
	calle 2 <input type="checkbox"/>
PROFUNDIDAD EDIFICABLE	<input type="checkbox"/>

RELACION CON ENTORNO

B- BUENA	B
N- NEUTRA	
A- AGRESIVA	

ESTADO DE CONSERVACION

1- BUEN ESTADO	2
2- ESTADO REGULAR	
3- MAL ESTADO	
4- RUINA	

GRADO DE HABITABILIDAD

1- HABITABLE	2
2- HABITABLE CON DEFICIENCIAS	
3- NO HABITABLE	

INTERES

ARQUITECTONICO	Artístico	<input type="checkbox"/>
	Morfológico	<input checked="" type="checkbox"/>
	Tipológico	<input checked="" type="checkbox"/>
	Constructivo	<input checked="" type="checkbox"/>
DOCUMENTAL	Histórico	<input type="checkbox"/>
	Testimonial	<input checked="" type="checkbox"/>
	Etnológico	<input type="checkbox"/>
URBANISTICO	Ambiental	<input checked="" type="checkbox"/>
	Urbano	<input checked="" type="checkbox"/>
	Paisajístico	<input type="checkbox"/>



ESTADO ACTUAL



LOCALIZACION

E: 1/5000



SITUACION

E: 1/500

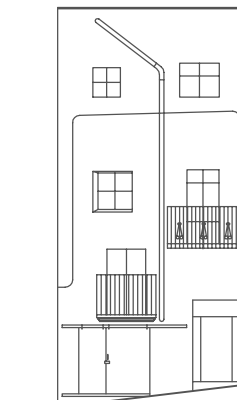

ALZADO

E: 1/200

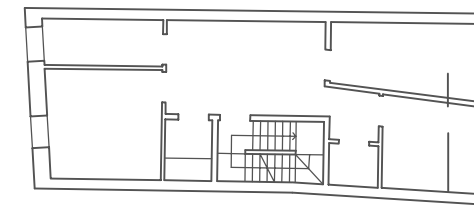

PLANTA PRIMERA

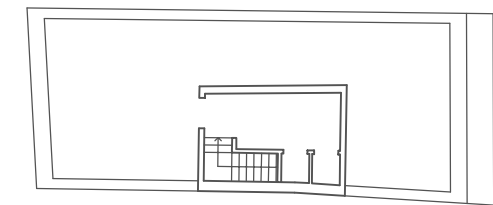

PLANTA TERCERA

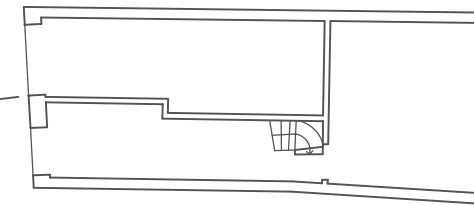

PLANTA BAJA

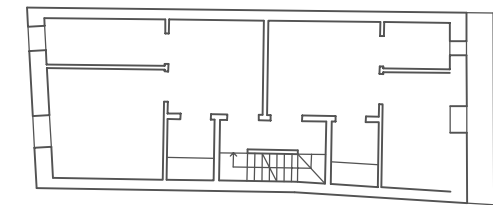

PLANTA SEGUNDA

DENOMINACION: CASA

CALLE: MAYOR Nº: 44 MANZANA: 99083 PARCELA: 02

DATOS GENERALES

LOCALIZACION CRONOLOGICA	Antigüedad	1930
VOLUMETRIA	Nº de plantas	4
ADSCRIPCION TIPOLOGICA	U-Unifamiliar P-Plurifamiliar O-Otros	P
PARCELA	S-Singular E-Señorial P-Popular	S
	Longitud Fachada	17.5
	Profundidad edificada	12.8
	Superficie Parcela	70.7
	Superficie Patio	

DATOS ESTADISTICOS

USOS	1-RESIDENCIAL 2-EQUIPAMIENTO: 2.1.-Sanitario 2.2.-Cultural 2.3.-Religioso 2.4.-Administrativo 2.5.-Ocio 2.6.-Educativo	Pb	Pp
	3-SERVICIOS: 3.1.-Bazar 3.2.-Comestibles 3.3.-Otros Comercios 3.4.-Hotel 3.5.-Restau-Bar 3.6.-Despacho Profes.	3.5.	1
REGIMEN DE OCUPACION	4-INDUSTRIA 5-TALLER ARTESANAL 6-ALMACEN O GARAJE		
REGIMEN DE PROPIEDAD	P-USO PROPIO A-ARRENDADO D-DESOCUPADO		
	P-PRIVADA A-PUBLICA	P	P

CARACTERISTICAS ARQUITECTONICAS

FACHADA	Material-color	Revestimiento	REV.CAL	BLANCO
		Carpintería	MADERA	VARIOS
		Persianas	PVC	BLA.VERDE
		Jambas	REV.CAL	AZUL
		Cerrajería	FORJA	NEGRO
	Composicion: A-Asimétrica S-Simétrica E-Eje Huecos			A
PLANTA	Nº de crujiás			1
	Nº de patios			0
ESTRUCTURA	Vertical	Muros de carga		P
		Pórticos	Jácenas	
			Pilares	
	Horizontal	Viguetas		M
		Entrevigado		C
	Escalera			P
CUBIERTA	T-Tejado A-Azotea			A
	<input type="checkbox"/> Caseta Fachada <input type="checkbox"/> Atico Retranq. <input type="checkbox"/> Porche			
	<input checked="" type="checkbox"/> Caseta Retranq <input type="checkbox"/> Atico Fachada <input type="checkbox"/> Lucernario			

CONSERVACION

CONDICIONES ESTATICAS	SL-Sin Lesiones CL-Con Lesiones TD-Total Destru.	Muros de carga	SL
		Pilares y Jácenas	
		Forjados	SL
		Cubierta	SL
		Escalera	SL
CONDICIONES DE ACABADO	B-Bueno R-Regular M-Malo	Carpintería	B B
		Revestimientos	B B
		Pavimento	B B
		Exterior	B B
		Interior	B B

HABITABILIDAD

DOTACIONES	NºCuartos	Interior vivienda	Pb	Pp
	Húmedos	Exterior vivienda	2	2
	Instalaciones	Fontanería	B	B
	B-Buen estado	Electricidad	B	B
	R-estado Regular	Calefacción	B	B
	M-Mal estado	Agua Caliente	B	B
	Ventilación	NºEstancias no ventiladas	2	1

ELEMENTOS IMPROPIOS

<input type="checkbox"/> Revestimientos	<input type="checkbox"/> Recercados	<input type="checkbox"/> Persianas	<input checked="" type="checkbox"/> Rótulos
<input type="checkbox"/> Cerrajería	<input type="checkbox"/> Balcón	<input type="checkbox"/> Aleros	<input checked="" type="checkbox"/> Bajantes
<input type="checkbox"/> Zócalos	<input type="checkbox"/> Carpintería	<input type="checkbox"/> Toldos	<input type="checkbox"/> Otros

ELEMENTOS DE INTERES

<input checked="" type="checkbox"/> Volumetría	<input type="checkbox"/> Forma huecos	<input checked="" type="checkbox"/> Molduras	<input type="checkbox"/> Escudo
<input checked="" type="checkbox"/> Textura fachada	<input checked="" type="checkbox"/> Balcón	<input checked="" type="checkbox"/> Recercados	<input checked="" type="checkbox"/> Composición fachada
<input type="checkbox"/> Color fachada	<input checked="" type="checkbox"/> Cerrajería	<input checked="" type="checkbox"/> Elem. sillería	<input checked="" type="checkbox"/> Composición planta
<input type="checkbox"/> Carpintería puer.	<input type="checkbox"/> Carpin. vent.	<input type="checkbox"/> Hornacina	<input type="checkbox"/> Otros

OBSERVACIONES

Corresponde a c/San Juan nº1.
En la planta baja y en el sótano hay un restaurante.
La distribución del primer piso se ha modificado; la cocina y el cuarto de baño están abiertos al salón.

CATALOGACION

NIVEL	3
-------	---

GRADO DE PROTECCION

PI- INTEGRAL	PS
PT- TIPOLOGICA-ESTRUCTURAL	
PA1- AMBIENTAL - 1	
PS- SINGULAR	
PA2- AMBIENTAL - 2	

GRADO DE INTERVENCION

CONSERVACION	<input checked="" type="checkbox"/>
CONSOLIDACION	<input checked="" type="checkbox"/>
RESTAURACION	<input checked="" type="checkbox"/>
REHABILITACION	<input checked="" type="checkbox"/>
REESTRUCTURACION	<input checked="" type="checkbox"/>
OBRA NUEVA CONDICIONADA	<input type="checkbox"/>

PARAMETROS EDIFICATORIOS

Nº MAX. DE PLANTAS	<input type="text"/>
ALTURA MAX. DE CORNISA	calle 1 <input type="text"/> calle 2 <input type="text"/>
PROFUNDIDAD EDIFICABLE	<input type="text"/>

RELACION CON ENTORNO

B- BUENA	B
N- NEUTRA	
A- AGRESIVA	

ESTADO DE CONSERVACION

1- BUEN ESTADO	2
2- ESTADO REGULAR	
3- MAL ESTADO	
4- RUINA	

GRADO DE HABITABILIDAD

1- HABITABLE	1
2- HABITABLE CON DEFICIENCIAS	
3- NO HABITABLE	

INTERES

ARQUITECTONICO	Artístico	<input type="checkbox"/>
	Morfológico	<input checked="" type="checkbox"/>
	Tipológico	<input checked="" type="checkbox"/>
	Constructivo	<input type="checkbox"/>
DOCUMENTAL	Histórico	<input type="checkbox"/>
	Testimonial	<input type="checkbox"/>
	Etnológico	<input type="checkbox"/>
URBANISTICO	Ambiental	<input type="checkbox"/>
	Urbano	<input checked="" type="checkbox"/>
	Paisajístico	<input type="checkbox"/>



ESTADO ACTUAL



ALZADO

E: 1/200

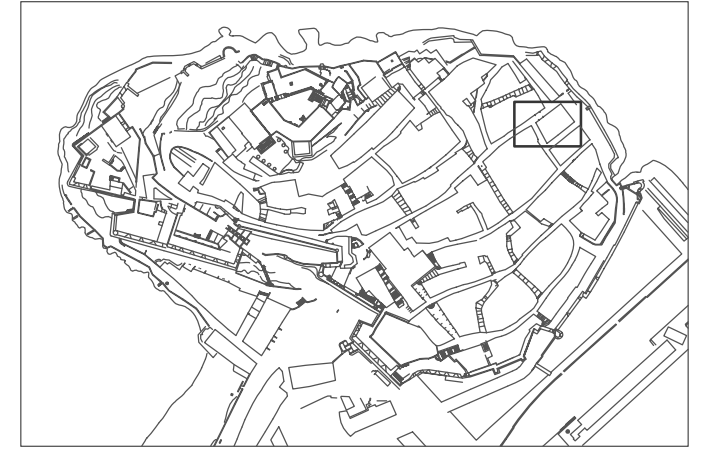

LOCALIZACION

E: 1/5000



SITUACION

E: 1/500

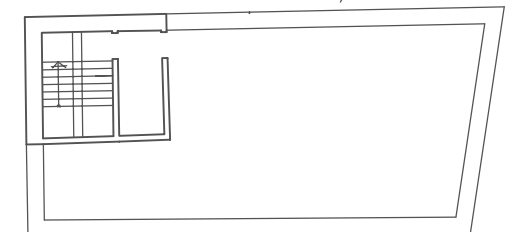

PLANTA TERCERA

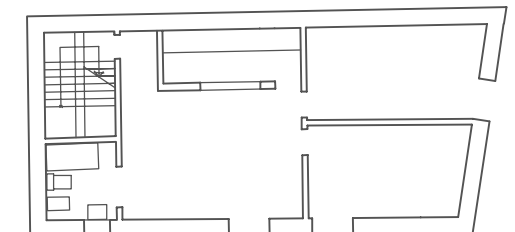

PLANTA PRIMERA

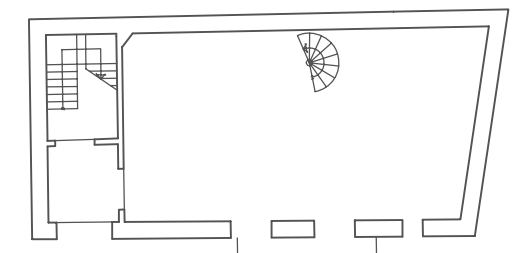

PLANTA BAJA

DENOMINACION: CASA

CALLE: NUEVA Nº: 5 MANZANA: 00081 PARCELA: 11

DATOS GENERALES

LOCALIZACION CRONOLOGICA	Antigüedad	1920
	Reformas	
VOLUMETRIA	Nº de plantas	3
ADSCRIPCION TIPOLOGICA	U-Unifamiliar P-Plurifamiliar O-Otros	U
	S-Singular E-Señorial P-Popular	P
PARCELA	Longitud Fachada	4.6
	Profundidad edificada	7.6
	Superficie Parcela	29
	Superficie Patio	

DATOS ESTADISTICOS

USOS	1-RESIDENCIAL	Pb	Pp
	2-EQUIPAMIENTO: 2.1.-Sanitario 2.2.-Cultural 2.3.-Religioso 2.4.-Administrativo 2.5.-Ocio 2.6.-Educativo		
3-SERVICIOS:	3.1.-Bazar 3.2.-Comestibles 3.3.-Otros Comercios 3.4.-Hotel 3.5.-Restau-Bar 3.6.-Despacho Profes.	1	1
	4-INDUSTRIA 5-TALLER ARTESANAL 6-ALMACEN O GARAJE		
REGIMEN DE OCUPACION	P-USO PROPIO A-ARRENDADO D-DESOCUPADO	P	P
REGIMEN DE PROPIEDAD	P-PRIVADA A-PUBLICA	P	P

CARACTERISTICAS ARQUITECTONICAS

FACHADA	Material-color	Revestimiento	REV.CAL	BLANCO
		Carpintería	MADERA	NATURAL
		Persianas	MADERA	NATURAL
		Jambas	REV.CAL	BLANCO
		Cerrajería	FORJA	NEGRO
Composicion: A-Asimétrica S-Simétrica E-Eje Huecos A				
PLANTA	Nº de crujiás			
	Nº de patios			
ESTRUCTURA	Vertical	Muros de carga		
		Pórticos	Jácenas	Pilares
		Horizontal		
		Viguetas	Entrevigado	
CUBIERTA	Escalera	T-Tejado A-Azotea		
		<input type="checkbox"/> Caseta Fachada <input type="checkbox"/> Atico Retranq. <input type="checkbox"/> Porche <input type="checkbox"/> Caseta Retranq <input type="checkbox"/> Atico Fachada <input type="checkbox"/> Lucernario		

CONSERVACION

CONDICIONES ESTATICAS	SL-Sin Lesiones	Muros de carga	
	CL-Con Lesiones	Pilares y Jácenas	
	TD-Total Destru.	Forjados	
		Cubierta	
CONDICIONES DE ACABADO	B-Bueno	Escalera	
	R-Regular	Carpintería	Exterior B Interior
	M-Malo	Revestimientos	R
		Pavimento	

HABITABILIDAD

DOTACIONES	NºCuartos Húmedos	Interior vivienda	Pb	Pp
		Exterior vivienda		
	Instalaciones	Fontanería		
		Electricidad		
	B-Buen estado	Calefacción		
	R-estado Regular	Agua Caliente		
M-Mal estado	NºEstancias no ventiladas			

ELEMENTOS IMPROPIOS

<input type="checkbox"/> Revestimientos	<input type="checkbox"/> Recercados	<input type="checkbox"/> Persianas	<input type="checkbox"/> Rótulos
<input type="checkbox"/> Cerrajería	<input type="checkbox"/> Balcón	<input type="checkbox"/> Aleros	<input type="checkbox"/> Bajantes
<input type="checkbox"/> Zócalos	<input checked="" type="checkbox"/> Carpintería	<input type="checkbox"/> Toldos	<input type="checkbox"/> Otros

ELEMENTOS DE INTERES

<input checked="" type="checkbox"/> Volumetría	<input type="checkbox"/> Forma huecos	<input type="checkbox"/> Molduras	<input type="checkbox"/> Escudo
<input checked="" type="checkbox"/> Textura fachada	<input type="checkbox"/> Balcón	<input type="checkbox"/> Recercados	<input checked="" type="checkbox"/> Composición fachada
<input type="checkbox"/> Color fachada	<input type="checkbox"/> Cerrajería	<input type="checkbox"/> Elem. sillería	<input type="checkbox"/> Composición planta
<input type="checkbox"/> Carpintería puer.	<input type="checkbox"/> Carpin. vent.	<input type="checkbox"/> Hornacina	<input type="checkbox"/> Otros

OBSERVACIONES

CATALOGACION

NIVEL 3

GRADO DE PROTECCION

PI- INTEGRAL
PT- TIPOLOGICA-ESTRUCTURAL
PA1- AMBIENTAL - 1
PS- SINGULAR
PA2- AMBIENTAL - 2

PA1

GRADO DE INTERVENCION

CONSERVACION
CONSOLIDACION
RESTAURACION
REHABILITACION
REESTRUCTURACION
OBRA NUEVA CONDICIONADA

PARAMETROS EDIFICATORIOS

Nº MAX. DE PLANTAS

ALTURA MAX. DE CORNISA calle 1 calle 2

PROFUNDIDAD EDIFICABLE

RELACION CON ENTORNO

B- BUENA
N- NEUTRA
A- AGRESIVA

N

ESTADO DE CONSERVACION

1- BUEN ESTADO 2
2- ESTADO REGULAR
3- MAL ESTADO
4- RUINA

GRADO DE HABITABILIDAD

1- HABITABLE 2
2- HABITABLE CON DEFICIENCIAS
3- NO HABITABLE

INTERES

ARQUITECTONICO

Artístico
Morfológico
Tipológico
Constructivo

DOCUMENTAL

Histórico
Testimonial
Etnológico

URBANISTICO

Ambiental
Urbano
Paisajístico



ESTADO ACTUAL

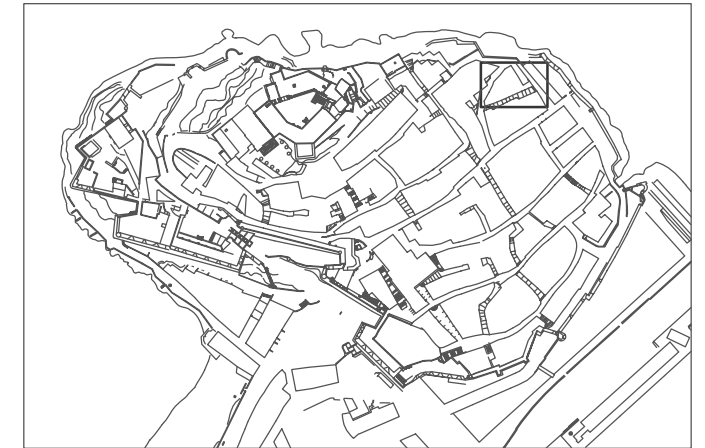

LOCALIZACION

E: 1/5000



SITUACION

E: 1/500

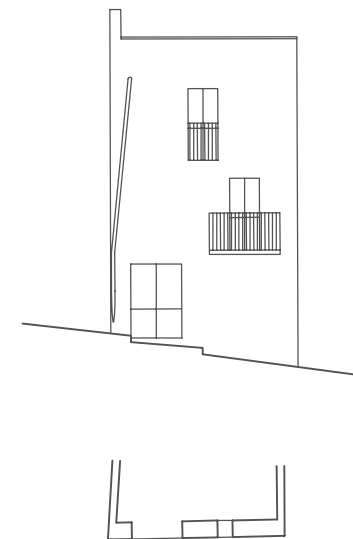

ALZADO

E: 1/200

DENOMINACION: CASA

CALLE: OLVIDO Nº: 18 MANZANA: 99102 PARCELA: 08

DATOS GENERALES

LOCALIZACION CRONOLOGICA	Antigüedad	1900
VOLUMETRIA	Nº de plantas	3
ADSCRIPCION TIPOLOGICA	U- Unifamiliar P- Plurifamiliar O- Otros	U
PARCELA	S- Singular E- Señorial P- Popular	P
	Longitud Fachada	9.1
	Profundidad edificada	5.2
	Superficie Parcela	20
	Superficie Patio	

DATOS ESTADISTICOS

USOS	1-RESIDENCIAL 2-EQUIPAMIENTO: 2.1.-Sanitario 2.2.-Cultural 2.3.-Religioso 2.4.-Administrativo 2.5.-Ocio 2.6.-Educativo 3-SERVICIOS: 3.1.-Bazar 3.2.-Comestibles 3.3.-Otros Comercios 3.4.-Hotel 3.5.-Restau-Bar 3.6.-Despacho Profes.	Pb	Pp
		1	1
REGIMEN DE OCUPACION	4-INDUSTRIA 5-TALLER ARTESANAL 6-ALMACEN O GARAJE		
REGIMEN DE PROPIEDAD	P-USO PROPIO A-ARRENDADO D-DESOCUPADO		
	P-PRIVADA A-PUBLICA		

CARACTERISTICAS ARQUITECTONICAS

FACHADA	Material-color	Revestimiento	REV.CAL	BLANCO
		Carpinteria	MADERA	MARRON
		Persianas		
		Jambas	REV.CAL	BLANCO
		Cerrajería	FORJA	NEGRO
PLANTA	Composicion: A-Asimétrica S-Simétrica E-Eje Huecos			E
	Nº de crujías			
	Nº de patios			
ESTRUCTURA	Vertical	Muros de carga		
		Pórticos	Jácenas	
			Pilares	
	Horizontal	Viguetas		
		Entrevigado		
	Escalera			
CUBIERTA	T-Tejado A-Azotea			A
	<input type="checkbox"/> Caseta Fachada <input checked="" type="checkbox"/> Atico Retranq. <input type="checkbox"/> Porche			
	<input type="checkbox"/> Caseta Retranq <input type="checkbox"/> Atico Fachada <input type="checkbox"/> Lucernario			

CONSERVACION

CONDICIONES ESTATICAS	SL-Sin Lesiones CL-Con Lesiones TD-Total Destru.	Muros de carga		
		Pilares y Jácenas		
		Forjados		
		Cubierta		
		Escalera		
CONDICIONES DE ACABADO	B-Bueno R-Regular M-Malo		Exterior	Interior
		Carpinteria	M	
		Revestimientos	M	
		Pavimento		

HABITABILIDAD

DOTACIONES	NºCuartos Húmedos	Interior vivienda		Pb	Pp
		Exterior vivienda			
	Instalaciones	Fontanería			
	B-Buen estado	Electricidad			
	R-estado Regular	Calefacción			
	M-Mal estado	Agua Caliente			
	Ventilación	NºEstancias no ventiladas			

ELEMENTOS IMPROPIOS

<input type="checkbox"/> Revestimientos	<input type="checkbox"/> Recercados	<input type="checkbox"/> Persianas	<input type="checkbox"/> Rótulos
<input type="checkbox"/> Cerrajería	<input type="checkbox"/> Balcón	<input type="checkbox"/> Aleros	<input type="checkbox"/> Bajantes
<input type="checkbox"/> Zócalos	<input type="checkbox"/> Carpinteria	<input type="checkbox"/> Toldos	<input type="checkbox"/> Otros

ELEMENTOS DE INTERES

<input type="checkbox"/> Volumetria	<input checked="" type="checkbox"/> Forma huecos	<input type="checkbox"/> Molduras	<input type="checkbox"/> Escudo
<input type="checkbox"/> Textura fachada	<input checked="" type="checkbox"/> Balcón	<input checked="" type="checkbox"/> Recercados	<input checked="" type="checkbox"/> Composición fachada
<input checked="" type="checkbox"/> Color fachada	<input checked="" type="checkbox"/> Cerrajería	<input type="checkbox"/> Elem. sillería	<input type="checkbox"/> Composición planta
<input type="checkbox"/> Carpinteria puer.	<input type="checkbox"/> Carpin. vent.	<input type="checkbox"/> Hornacina	<input type="checkbox"/> Otros

OBSERVACIONES

Corresponde a c/Santos M rtires nº1.

CATALOGACION

NIVEL	3
-------	---

GRADO DE PROTECCION

PI- INTEGRAL	
PT- TIPOLOGICA-ESTRUCTURAL	
PA1- AMBIENTAL - 1	PA1
PS- SINGULAR	
PA2- AMBIENTAL - 2	

GRADO DE INTERVENCION

CONSERVACION	<input checked="" type="checkbox"/>
CONSOLIDACION	<input checked="" type="checkbox"/>
RESTAURACION	<input checked="" type="checkbox"/>
REHABILITACION	<input checked="" type="checkbox"/>
REESTRUCTURACION	<input checked="" type="checkbox"/>
OBRA NUEVA CONDICIONADA	<input type="checkbox"/>

PARAMETROS EDIFICATORIOS

Nº MAX. DE PLANTAS	<input type="text"/>
ALTURA MAX. DE CORNISA	calles 1 <input type="text"/> calles 2 <input type="text"/>
PROFUNDIDAD EDIFICABLE	<input type="text"/>

RELACION CON ENTORNO

B- BUENA	
N- NEUTRA	B
A- AGRESIVA	

ESTADO DE CONSERVACION

1- BUEN ESTADO	2
2- ESTADO REGULAR	
3- MAL ESTADO	
4- RUINA	

GRADO DE HABITABILIDAD

1- HABITABLE	2
2- HABITABLE CON DEFICIENCIAS	
3- NO HABITABLE	

INTERES

ARQUITECTONICO	Artístico <input type="checkbox"/>
	Morfológico <input type="checkbox"/>
	Tipológico <input type="checkbox"/>
	Constructivo <input type="checkbox"/>
DOCUMENTAL	Histórico <input type="checkbox"/>
	Testimonial <input type="checkbox"/>
	Etnológico <input type="checkbox"/>
URBANISTICO	Ambiental <input checked="" type="checkbox"/>
	Urbano <input checked="" type="checkbox"/>
	Paisajístico <input type="checkbox"/>



ESTADO ACTUAL

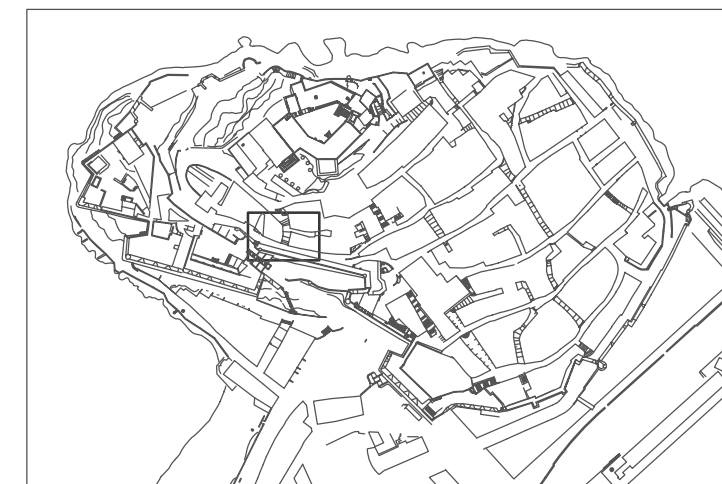

LOCALIZACION

E: 1/5000



SITUACION

E: 1/500

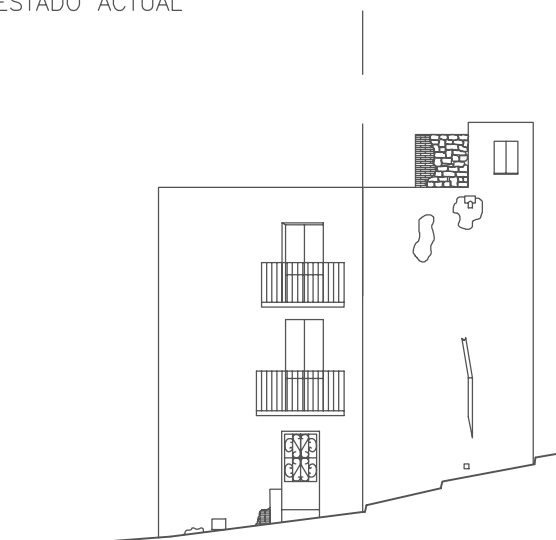

ALZADO

E: 1/200

DENOMINACION: CASA

CALLE: OLVIDO Nº: 24 MANZANA: 99102 PARCELA: 14

DATOS GENERALES

LOCALIZACION CRONOLOGICA	Antigüedad	1930
	Reformas	
VOLUMETRIA	Nº de plantas	3
ADSCRIPCION TIPOLOGICA	U-Unifamiliar P-Plurifamiliar O-Otros S-Singular E-Señorial P-Popular	P
PARCELA	Longitud Fachada	4.3
	Profundidad edificada	8.1
	Superficie Parcela	35.7
	Superficie Patio	

DATOS ESTADISTICOS

USOS	1-RESIDENCIAL	Pb	Pp
	2-EQUIPAMIENTO: 2.1.-Sanitario 2.2.-Cultural 2.3.-Religioso 2.4.-Administrativo 2.5.-Ocio 2.6.-Educativo		
3-SERVICIOS:	3.1.-Bazar 3.2.-Comestibles 3.3.-Otros Comercios 3.4.-Hotel 3.5.-Restau-Bar 3.6.-Despacho Profes.	1	1
	4-INDUSTRIA 5-TALLER ARTESANAL 6-ALMACEN O GARAJE		
REGIMEN DE OCUPACION	P-USO PROPIO A-ARRENDADO D-DESOCUPADO		
REGIMEN DE PROPIEDAD	P-PRIVADA A-PUBLICA		

CARACTERISTICAS ARQUITECTONICAS

FACHADA	Material-color	Revestimiento	REV.CAL	BLANCO
		Carpintería	MADERA	MARRON
		Persianas	MADERA	VERDE
		Jambas	REV.CAL	BLANCO
		Cerrajería	FORJA	NEGRO
Composicion: A-Asimétrica S-Simétrica E-Eje Huecos A				
PLANTA	Nº de crujiás			
	Nº de patios			
ESTRUCTURA	Vertical	Muros de carga		
		Pórticos	Jácenas	Pilares
		Horizontal		
		Viguetas		
		Entrevigado		
CUBIERTA	T-Tejado A-Azotea			A
	<input type="checkbox"/> Caseta Fachada <input type="checkbox"/> Atico Retranq. <input type="checkbox"/> Porche <input type="checkbox"/> Caseta Retranq <input type="checkbox"/> Atico Fachada <input type="checkbox"/> Lucernario			

CONSERVACION

CONDICIONES ESTATICAS	SL-Sin Lesiones	Muros de carga	
	CL-Con Lesiones	Pilares y Jácenas	
	TD-Total Destru.	Forjados	
		Cubierta	
CONDICIONES DE ACABADO	B-Bueno	Exterior	Interior
	R-Regular	Carpintería	R
	M-Malo	Revestimientos	M
		Pavimento	

HABITABILIDAD

DOTACIONES	NºCuartos	Interior vivienda	Pb	Pp
		Húmedos	Exterior vivienda	
	Instalaciones	Fontanería		
		Electricidad		
	B-Buen estado	Calefacción		
	R-estado Regular	Agua Caliente		
	M-Mal estado	NºEstancias no ventiladas		
Ventilación				

ELEMENTOS IMPROPIOS

<input type="checkbox"/> Revestimientos	<input type="checkbox"/> Recercados	<input type="checkbox"/> Persianas	<input type="checkbox"/> Rótulos
<input type="checkbox"/> Cerrajería	<input type="checkbox"/> Balcón	<input type="checkbox"/> Aleros	<input type="checkbox"/> Bajantes
<input type="checkbox"/> Zócalos	<input type="checkbox"/> Carpintería	<input type="checkbox"/> Toldos	<input type="checkbox"/> Otros

ELEMENTOS DE INTERES

<input type="checkbox"/> Volumetría	<input type="checkbox"/> Forma huecos	<input type="checkbox"/> Molduras	<input type="checkbox"/> Escudo
<input type="checkbox"/> Textura fachada	<input type="checkbox"/> Balcón	<input type="checkbox"/> Recercados	<input checked="" type="checkbox"/> Composición fachada
<input type="checkbox"/> Color fachada	<input type="checkbox"/> Cerrajería	<input type="checkbox"/> Elem. sillería	<input type="checkbox"/> Composición planta
<input type="checkbox"/> Carpintería puer.	<input type="checkbox"/> Carpin. vent.	<input type="checkbox"/> Hornacina	<input type="checkbox"/> Otros

OBSERVACIONES

CATALOGACION

NIVEL 3

GRADO DE PROTECCION

PI- INTEGRAL
PT- TIPOLOGICA-ESTRUCTURAL
PA1- AMBIENTAL - 1
PS- SINGULAR
PA2- AMBIENTAL - 2

PA1

GRADO DE INTERVENCION

CONSERVACION
CONSOLIDACION
RESTAURACION
REHABILITACION
REESTRUCTURACION
OBRA NUEVA CONDICIONADA

PARAMETROS EDIFICATORIOS

Nº MAX. DE PLANTAS

ALTURA MAX. DE CORNISA calle 1
 calle 2

PROFUNDIDAD EDIFICABLE

RELACION CON ENTORNO

B- BUENA
N- NEUTRA
A- AGRESIVA

N

ESTADO DE CONSERVACION

1- BUEN ESTADO 1

2- ESTADO REGULAR

3- MAL ESTADO

4- RUINA

GRADO DE HABITABILIDAD

1- HABITABLE

2- HABITABLE CON DEFICIENCIAS

3- NO HABITABLE

INTERES

ARQUITECTONICO

Artístico
Morfológico
Tipológico
Constructivo

DOCUMENTAL

Histórico
Testimonial
Etnológico

URBANISTICO

Ambiental
Urbano
Paisajístico



ESTADO ACTUAL

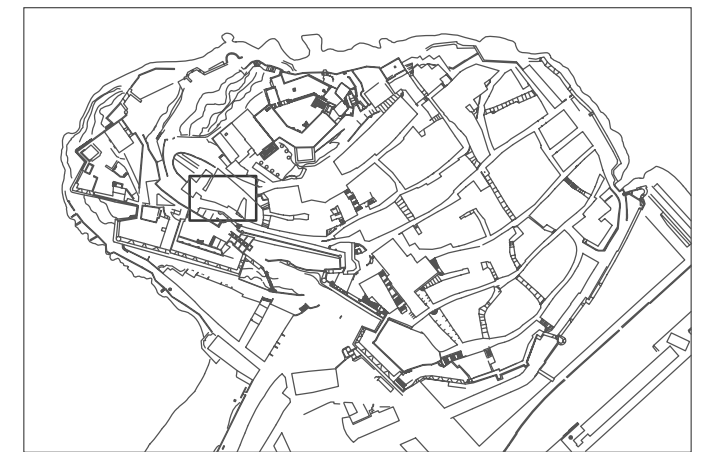

LOCALIZACION

E: 1/5000



SITUACION

E: 1/500

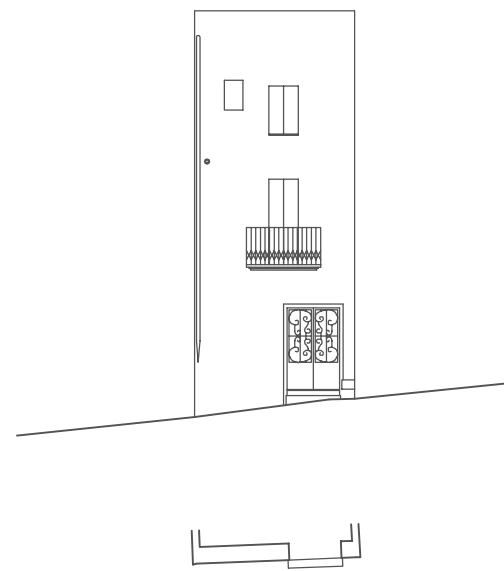

ALZADO

E: 1/200

DENOMINACION: CASA

CALLE: PAZ Nº: 6 MANZANA: 99099 PARCELA: 02

DATOS GENERALES

LOCALIZACION CRONOLOGICA	Antigüedad	
	Reformas	
VOLUMETRIA	Nº de plantas	4
ADSCRIPCION TIPOLOGICA	U-Unifamiliar P-Plurifamiliar O-Otros	
	S-Singular E-Señorial P-Popular	P
PARCELA	Longitud Fachada	13
	Profundidad edificada	7.5
	Superficie Parcela	39.2
	Superficie Patio	

DATOS ESTADISTICOS

USOS	1-RESIDENCIAL		Pb	Pp
	2-EQUIPAMIENTO: 2.1.-Sanitario 2.2.-Cultural 2.3.-Religioso 2.4.-Administrativo 2.5.-Ocio 2.6.-Educativo			
3-SERVICIOS:	3.1.-Bazar 3.2.-Comestibles 3.3.-Otros Comercios 3.4.-Hotel 3.5.-Restau-Bar 3.6.-Despacho Profes.		1	1
	4-INDUSTRIA 5-TALLER ARTESANAL 6-ALMACEN O GARAJE			
REGIMEN DE OCUPACION	P-USO PROPIO A-ARRENDADO D-DESOCUPADO			
REGIMEN DE PROPIEDAD	P-PRIVADA A-PUBLICA			

CARACTERISTICAS ARQUITECTONICAS

FACHADA	Material-color	Revestimiento	REV.CAL	BLANCO
		Carpintería	MADERA	AZUL
		Persianas	MADERA	AZUL
		Jambas	REV.CAL	AZUL
		Cerrajería	FORJA	AZUL
Composicion: A-Asimétrica S-Simétrica E-Eje Huecos A				
PLANTA	Nº de crujiás			
	Nº de patios			
ESTRUCTURA	Vertical	Muros de carga		
		Pórticos	Jácenas	Pilares
		Horizontal		
		Viguetas		
		Entrevigado		
CUBIERTA	T-Tejado A-Azotea			A
	<input checked="" type="checkbox"/> Caseta Fachada <input type="checkbox"/> Atico Retranq. <input type="checkbox"/> Porche <input type="checkbox"/> Caseta Retranq <input type="checkbox"/> Atico Fachada <input type="checkbox"/> Lucernario			

CONSERVACION

CONDICIONES ESTATICAS	SL-Sin Lesiones	Muros de carga		
	CL-Con Lesiones	Pilares y Jácenas		
	TD-Total Destru.	Forjados		
		Cubierta		
CONDICIONES DE ACABADO	B-Bueno	Escalera	Exterior	Interior
	R-Regular	Carpintería	M	
	M-Malo	Revestimientos	M	
		Pavimento		

HABITABILIDAD

DOTACIONES	NºCuartos	Interior vivienda		Pb	Pp
		Húmedos	Exterior vivienda		
	Instalaciones	Fontanería			
		Electricidad			
	B-Buen estado	Calefacción			
	R-estado Regular	Agua Caliente			
	M-Mal estado	NºEstancias no ventiladas			
Ventilación					

ELEMENTOS IMPROPIOS

<input type="checkbox"/> Revestimientos	<input type="checkbox"/> Recercados	<input type="checkbox"/> Persianas	<input type="checkbox"/> Rótulos
<input type="checkbox"/> Cerrajería	<input type="checkbox"/> Balcón	<input type="checkbox"/> Aleros	<input checked="" type="checkbox"/> Bajantes
<input type="checkbox"/> Zócalos	<input type="checkbox"/> Carpintería	<input type="checkbox"/> Toldos	<input type="checkbox"/> Otros

ELEMENTOS DE INTERES

<input type="checkbox"/> Volumetría	<input type="checkbox"/> Forma huecos	<input type="checkbox"/> Molduras	<input type="checkbox"/> Escudo
<input type="checkbox"/> Textura fachada	<input type="checkbox"/> Balcón	<input checked="" type="checkbox"/> Recercados	<input checked="" type="checkbox"/> Composición fachada
<input checked="" type="checkbox"/> Color fachada	<input type="checkbox"/> Cerrajería	<input type="checkbox"/> Elem. sillería	<input type="checkbox"/> Composición planta
<input checked="" type="checkbox"/> Carpintería puer.	<input type="checkbox"/> Carpin. vent.	<input type="checkbox"/> Hornacina	<input type="checkbox"/> Otros

OBSERVACIONES

Restos de color en la fachada.

CATALOGACION

NIVEL 3

GRADO DE PROTECCION

PI- INTEGRAL
PT- TIPOLOGICA-ESTRUCTURAL
PA1- AMBIENTAL - 1
PS- SINGULAR
PA2- AMBIENTAL - 2

PA1

GRADO DE INTERVENCION

CONSERVACION
CONSOLIDACION
RESTAURACION
REHABILITACION
REESTRUCTURACION
OBRA NUEVA CONDICIONADA

PARAMETROS EDIFICATORIOS

Nº MAX. DE PLANTAS

ALTURA MAX. DE CORNISA calle 1
 calle 2

PROFUNDIDAD EDIFICABLE

RELACION CON ENTORNO

B- BUENA B
N- NEUTRA
A- AGRESIVA

ESTADO DE CONSERVACION

1- BUEN ESTADO 3
2- ESTADO REGULAR
3- MAL ESTADO
4- RUINA

GRADO DE HABITABILIDAD

1- HABITABLE 3
2- HABITABLE CON DEFICIENCIAS
3- NO HABITABLE

INTERES

ARQUITECTONICO

Artístico
Morfológico
Tipológico
Constructivo

DOCUMENTAL

Histórico
Testimonial
Etnológico

URBANISTICO

Ambiental
Urbano
Paisajístico



ESTADO ACTUAL

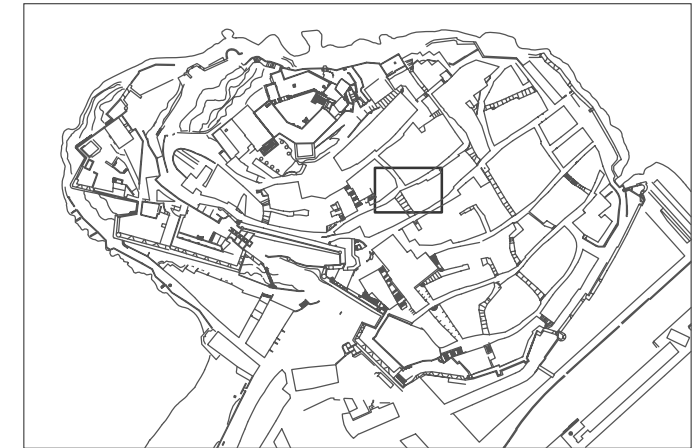

LOCALIZACION

E: 1/5000



SITUACION

E: 1/500

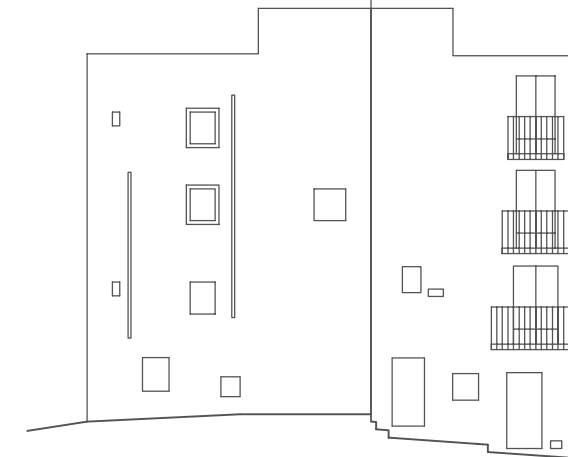

ALZADO

E: 1/200

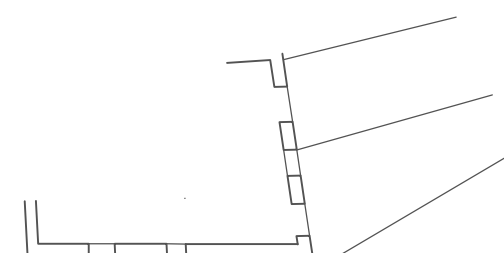

PLAN ESPECIAL DE PROTECCION DEL CONJUNTO HISTORICO-ARTISTICO DE PEÑISCOLA

CATALOGO del Patrimonio Arquitectónico

EDIFICACION

E352

DENOMINACION: CASA
 CALLE: PAZ Nº: 7 MANZANA: 99091 PARCELA: 08

DATOS GENERALES

LOCALIZACION	Antigüedad	
CRONOLOGICA	Reformas	
VOLUMETRIA	Nº de plantas	3
ADSCRIPCION	U-Unifamiliar P-Plurifamiliar O-Otros	U
TIPOLOGICA	S-Singular E-Señorial P-Popular	P
PARCELA	Longitud Fachada	11
	Profundidad edificado	7.4
	Superficie Parcela	29.2
	Superficie Patio	

DATOS ESTADISTICOS

USOS	1-RESIDENCIAL 2-EQUIPAMIENTO: 2.1.-Sanitaria 2.2.-Cultural 2.3.-Religiosa 2.4.-Administrativa 2.5.-Ocio 2.6.-Educativo 3-SERVICIOS: 3.1.-Bazar 3.2.-Comestibles 3.3.-Otros Comercios 3.4.-Hotel 3.5.-Restau-Bar 3.6.-Despacho Profes. 4-INDUSTRIA 5-TALLER ARTESANAL 6-ALMACEN O GARAJE	Pb	Pp
REGIMEN DE OCUPACION	P-USO PROPIO A-ARRENDADO D-DESOCUPADO		
REGIMEN DE PROPIEDAD	P-PRIVADA A-PUBLICA	P	P

CARACTERISTICAS ARQUITECTONICAS

FACHADA	Material-color	Revestimiento	BEIG
		Carpintería	
		Persianas	GRIS
		Jambes Cerrajería	BEIG
PLANTA	Composicion: A-Asimétrica S-Simétrica E-Eje Huecos	A	
ESTRUCTURA	Vertical	Muros de carga	
		Pórticos	Jácanas Pilares
	Horizontal	Viguetas Entrevigado	
CUBIERTA	Escalera	T-Tejado A-Azotea	A
		<input type="checkbox"/> Caseta Fachada <input type="checkbox"/> Atico Retranq. <input type="checkbox"/> Porche <input type="checkbox"/> Caseta Retranq. <input type="checkbox"/> Atico Fachada <input type="checkbox"/> Lucernario	

CONSERVACION

CONDICIONES ESTATICAS	SL-Sin Lesiones CL-Con Lesiones TD-Total Destru.	Muros de carga Pilares y Jácanas Forjados Cubierta Escalera	
CONDICIONES DE ACABADO	B-Buena R-Regular M-Mala	Carpintería Revestimientos Pavimento	Exterior Interior B B

HABITABILIDAD

DOTACIONES	NºCuartos Húmedos Instalaciones B-Buen estado R-estado Regular M-Mal estado Ventilación	Interior vivienda Exterior vivienda Fontanería Electricidad Calefacción Agua Caliente NºEstancias no ventiladas	Pb	Pp
------------	---	---	----	----

ELEMENTOS IMPROPIOS

<input type="checkbox"/> Revestimientos	<input type="checkbox"/> Recercados	<input type="checkbox"/> Persianas	<input type="checkbox"/> Rótulos
<input type="checkbox"/> Cerrajería	<input type="checkbox"/> Balcón	<input type="checkbox"/> Aleras	<input type="checkbox"/> Bajantes
<input type="checkbox"/> Zócalos	<input type="checkbox"/> Carpintería	<input type="checkbox"/> Toldos	<input type="checkbox"/> Otros

ELEMENTOS DE INTERES

<input type="checkbox"/> Volumetría	<input type="checkbox"/> Forma huecos	<input type="checkbox"/> Molduras	<input type="checkbox"/> Escudo
<input type="checkbox"/> Textura fachada	<input type="checkbox"/> Balcón	<input type="checkbox"/> Recercados	<input type="checkbox"/> Composición fachada
<input checked="" type="checkbox"/> Color fachada	<input type="checkbox"/> Cerrajería	<input checked="" type="checkbox"/> Elem. sillería	<input type="checkbox"/> Composición planta
<input type="checkbox"/> Carpintería puer.	<input type="checkbox"/> Corpin. vent.	<input type="checkbox"/> Hornacina	<input type="checkbox"/> Otros

OBSERVACIONES

CATALOGACION

NIVEL **3**

GRADO DE PROTECCION

PI- INTEGRAL
 PT- TIPOLOGICA-ESTRUCTURAL
 PA1- AMBIENTAL - 1
 PS- SINGULAR
 PA2- AMBIENTAL - 2

PA1

GRADO DE INTERVENCION

CONSERVACION
 CONSOLIDACION
 RESTAURACION
 REHABILITACION
 REESTRUCTURACION
 OBRA NUEVA CONDICIONADA

PARAMETROS EDIFICATORIOS

Nº MAX. DE PLANTAS Ex
 ALTURA MAX. DE CORNISA calle 1 Ex
 calle 2 Ex
 PROFUNDIDAD EDIFICABLE Ex

RELACION CON ENTORNO

B- BUENA
 N- NEUTRA
 A- AGRESIVA

N

ESTADO DE CONSERVACION

1- BUEN ESTADO **1**
 2- ESTADO REGULAR
 3- MAL ESTADO
 4- RUINA

GRADO DE HABITABILIDAD

1- HABITABLE
 2- HABITABLE CON DEFICIENCIAS
 3- NO HABITABLE

INTERES

ARQUITECTONICO
 Artística
 Morfológico
 Tipológico
 Constructivo

DOCUMENTAL
 Histórico
 Testimonial
 Etnológico

URBANISTICO
 Ambiental
 Urbano
 Paisajístico



ESTADO ACTUAL

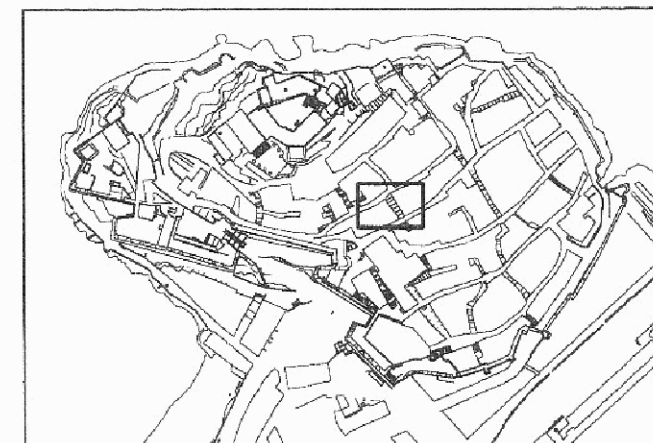

LOCALIZACION E: 1/5000



SITUACION E: 1/500

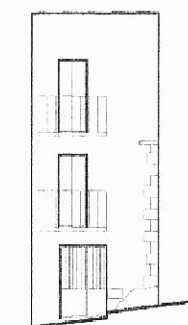

ALZADO

E: 1/200

DENOMINACION: CASA

CALLE: PORTAL DEL DESAFIO Nº: 13 MANZANA: 98094 PARCELA:

DATOS GENERALES

LOCALIZACION CRONOLOGICA	Antigüedad	
	Reformas	
VOLUMETRIA	Nº de plantas	3
ADSCRIPCION TIPOLOGICA	U-Unifamiliar P-Plurifamiliar O-Otros	U
	S-Singular E-Señorial P-Popular	P
PARCELA	Longitud Fachada	3.5
	Profundidad edificada	8.9
	Superficie Parcela	45
	Superficie Patio	

DATOS ESTADISTICOS

USOS	1-RESIDENCIAL		Pb	Pp
	2-EQUIPAMIENTO:	2.1.-Sanitario 2.2.-Cultural 2.3.-Religioso 2.4.-Administrativo 2.5.-Ocio 2.6.-Educativo		
3-SERVICIOS:	3.1.-Bazar 3.2.-Comestibles 3.3.-Otros Comercios 3.4.-Hotel 3.5.-Restau-Bar 3.6.-Despacho Profes.		1	1
	4-INDUSTRIA 5-TALLER ARTESANAL 6-ALMACEN O GARAJE			
REGIMEN DE OCUPACION	P-USO PROPIO A-ARRENDADO D-DESOCUPADO			
REGIMEN DE PROPIEDAD	P-PRIVADA A-PUBLICA			

CARACTERISTICAS ARQUITECTONICAS

FACHADA	Material-color	Revestimiento	REV.CAL	BLANCO
		Carpintería	MADERA	MARRON
		Persianas	MADERA	BLANCO
		Jambas	REV.CAL	BLANCO
		Cerrajería		
Composicion: A-Asimétrica S-Simétrica E-Eje Huecos A				
PLANTA	Nº de crujiás			
	Nº de patios			
ESTRUCTURA	Vertical	Muros de carga		
		Pórticos	Jácenas	
	Horizontal	Viguetas		
	Escalera	Entrevigado		
CUBIERTA	T-Tejado A-Azotea			A
	<input type="checkbox"/> Caseta Fachada <input type="checkbox"/> Atico Retranq. <input type="checkbox"/> Porche <input type="checkbox"/> Caseta Retranq <input type="checkbox"/> Atico Fachada <input type="checkbox"/> Lucernario			

CONSERVACION

CONDICIONES ESTATICAS	SL-Sin Lesiones	Muros de carga	
	CL-Con Lesiones	Pilares y Jácenas	
	TD-Total Destru.	Forjados	
		Cubierta	
CONDICIONES DE ACABADO	B-Bueno	Escalera	
	R-Regular		Exterior Interior
	M-Malo	Carpintería	M
		Revestimientos	M
		Pavimento	

HABITABILIDAD

DOTACIONES	NºCuartos	Interior vivienda		Pb	Pp
		Húmedos	Exterior vivienda		
	Instalaciones	Fontanería			
		Electricidad			
		Calefacción			
	B-Buen estado	Agua Caliente			
	R-estado Regular	NºEstancias no ventiladas			
M-Mal estado					
Ventilación					

ELEMENTOS IMPROPIOS

<input type="checkbox"/> Revestimientos	<input type="checkbox"/> Recercados	<input type="checkbox"/> Persianas	<input type="checkbox"/> Rótulos
<input type="checkbox"/> Cerrajería	<input type="checkbox"/> Balcón	<input type="checkbox"/> Aleros	<input type="checkbox"/> Bajantes
<input type="checkbox"/> Zócalos	<input type="checkbox"/> Carpintería	<input type="checkbox"/> Toldos	<input type="checkbox"/> Otros

ELEMENTOS DE INTERES

<input type="checkbox"/> Volumetría	<input type="checkbox"/> Forma huecos	<input type="checkbox"/> Molduras	<input type="checkbox"/> Escudo
<input type="checkbox"/> Textura fachada	<input type="checkbox"/> Balcón	<input type="checkbox"/> Recercados	<input checked="" type="checkbox"/> Composición fachada
<input type="checkbox"/> Color fachada	<input type="checkbox"/> Cerrajería	<input type="checkbox"/> Elem. sillería	<input type="checkbox"/> Composición planta
<input type="checkbox"/> Carpintería puer.	<input checked="" type="checkbox"/> Carpin. vent.	<input type="checkbox"/> Hornacina	<input type="checkbox"/> Otros

OBSERVACIONES

CATALOGACION

NIVEL 3

GRADO DE PROTECCION

PI- INTEGRAL
PT- TIPOLOGICA-ESTRUCTURAL
PA1- AMBIENTAL - 1
PS- SINGULAR
PA2- AMBIENTAL - 2

PA1

GRADO DE INTERVENCION

CONSERVACION
CONSOLIDACION
RESTAURACION
REHABILITACION
REESTRUCTURACION
OBRA NUEVA CONDICIONADA

PARAMETROS EDIFICATORIOS

Nº MAX. DE PLANTAS

ALTURA MAX. DE CORNISA calle 1 calle 2

PROFUNDIDAD EDIFICABLE

RELACION CON ENTORNO

B- BUENA B
N- NEUTRA
A- AGRESIVA

ESTADO DE CONSERVACION

1- BUEN ESTADO 3
2- ESTADO REGULAR
3- MAL ESTADO
4- RUINA

GRADO DE HABITABILIDAD

1- HABITABLE 3
2- HABITABLE CON DEFICIENCIAS
3- NO HABITABLE

INTERES

ARQUITECTONICO

Artístico
Morfológico
Tipológico
Constructivo

DOCUMENTAL

Histórico
Testimonial
Etnológico

URBANISTICO

Ambiental
Urbano
Paisajístico



ESTADO ACTUAL

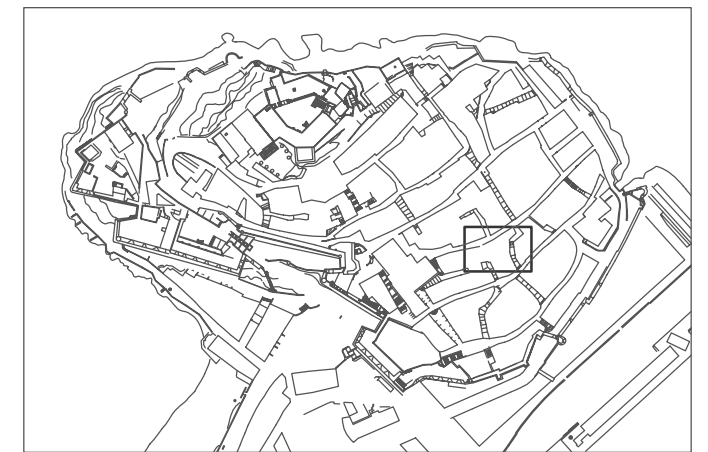

LOCALIZACION

E: 1/5000



SITUACION

E: 1/500

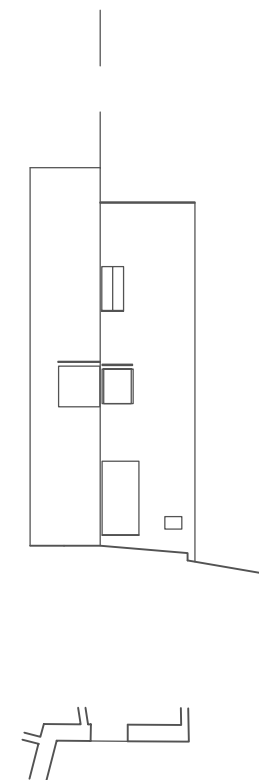

ALZADO

E: 1/200

DENOMINACION: CASA

CALLE: PRINCIPE Nº: 7 MANZANA: 99088 PARCELA: 25

DATOS GENERALES

LOCALIZACION CRONOLOGICA	Antigüedad	
	Reformas	
VOLUMETRIA	Nº de plantas	3
ADSCRIPCION TIPOLOGICA	U-Unifamiliar P-Plurifamiliar O-Otros	U
	S-Singular E-Señorial P-Popular	P
PARCELA	Longitud Fachada	10.5
	Profundidad edificada	14.5
	Superficie Parcela	54.7
	Superficie Patio	

DATOS ESTADISTICOS

USOS	1-RESIDENCIAL		Pb	Pp
	2-EQUIPAMIENTO: 2.1.-Sanitario 2.2.-Cultural 2.3.-Religioso 2.4.-Administrativo 2.5.-Ocio 2.6.-Educativo			
3-SERVICIOS:	3.1.-Bazar 3.2.-Comestibles 3.3.-Otros Comercios 3.4.-Hotel 3.5.-Restau-Bar 3.6.-Despacho Profes.		6	1
	4-INDUSTRIA 5-TALLER ARTESANAL 6-ALMACEN O GARAJE			
REGIMEN DE OCUPACION	P-USO PROPIO A-ARRENDADO D-DESOCUPADO		P	P
REGIMEN DE PROPIEDAD	P-PRIVADA A-PUBLICA		P	P

CARACTERISTICAS ARQUITECTONICAS

FACHADA	Material-color	Revestimiento	REV.CAL	BLANCO
		Carpintería	MADERA	MARRON
		Persianas		
		Jambas	REV.CAL	BLANCO
		Cerrajería	FORJA	NATURAL
Composicion: A-Asimétrica S-Simétrica E-Eje Huecos A				
PLANTA	Nº de crujiás			
	Nº de patios			
ESTRUCTURA	Vertical	Muros de carga		P
		Pórticos	Jácenas	
			Pilares	
	Horizontal	Viguetas		M
		Entrevigado		C
CUBIERTA	Escalera	T-Tejado A-Azotea		C
		□ Caseta Fachada □ Atico Retranq. □ Porche		A
		☒ Caseta Retranq □ Atico Fachada □ Lucernario		

CONSERVACION

CONDICIONES ESTATICAS	SL-Sin Lesiones	Muros de carga		CL
	CL-Con Lesiones	Pilares y J cenas		
	TD-Total Destru.	Forjados		
		Cubierta		
CONDICIONES DE ACABADO	B-Bueno	Exterior		Interior
	R-Regular	Carpintería	M	
	M-Malo	Revestimientos	M	
		Pavimento	M	M

HABITABILIDAD

DOTACIONES	NºCuartos Húmedos	Interior vivienda		Pb	Pp
		Exterior vivienda			
	Instalaciones	Fontanería			
		Electricidad			
	B-Buen estado	Calefacción			
	R-estado Regular	Agua Caliente			
M-Mal estado	NºEstancias no ventiladas			2	

ELEMENTOS IMPROPIOS

☒ Revestimientos	□ Recercados	□ Persianas	□ Rótulos
□ Cerrajería	□ Balcón	□ Aleros	□ Bajantes
□ Zócalos	□ Carpintería	□ Toldos	□ Otros

ELEMENTOS DE INTERES

☒ Volumetría	□ Forma huecos	□ Molduras	□ Escudo
□ Textura fachada	☒ Balcón	☒ Recercados	☒ Composición fachada
□ Color fachada	☒ Cerrajería	□ Elem. sillería	□ Composición planta
□ Carpintería puer.	□ Carpin. vent.	□ Hornacina	□ Otros

OBSERVACIONES

Revestimiento exterior en mal estado.
Huecos impropios en la planta baja.

CATALOGACION

NIVEL	3
-------	---

GRADO DE PROTECCION

PI- INTEGRAL	
PT- TIPOLOGICA-ESTRUCTURAL	
PA1- AMBIENTAL - 1	PA1
PS- SINGULAR	
PA2- AMBIENTAL - 2	

GRADO DE INTERVENCION

CONSERVACION	<input checked="" type="checkbox"/>
CONSOLIDACION	<input checked="" type="checkbox"/>
RESTAURACION	<input checked="" type="checkbox"/>
REHABILITACION	<input checked="" type="checkbox"/>
REESTRUCTURACION	<input checked="" type="checkbox"/>
OBRA NUEVA CONDICIONADA	<input type="checkbox"/>

PARAMETROS EDIFICATORIOS

Nº MAX. DE PLANTAS	<input type="text"/>
ALTURA MAX. DE CORNISA	calle 1 <input type="text"/> calle 2 <input type="text"/>
PROFUNDIDAD EDIFICABLE	<input type="text"/>

RELACION CON ENTORNO

B- BUENA	B
N- NEUTRA	
A- AGRESIVA	

ESTADO DE CONSERVACION

1- BUEN ESTADO	3
2- ESTADO REGULAR	
3- MAL ESTADO	
4- RUINA	

GRADO DE HABITABILIDAD

1- HABITABLE	3
2- HABITABLE CON DEFICIENCIAS	
3- NO HABITABLE	

INTERES

ARQUITECTONICO	Artístico	<input type="checkbox"/>
	Morfológico	<input type="checkbox"/>
	Tipológico	<input type="checkbox"/>
	Constructivo	<input type="checkbox"/>
DOCUMENTAL	Histórico	<input type="checkbox"/>
	Testimonial	<input type="checkbox"/>
	Etnológico	<input type="checkbox"/>
URBANISTICO	Ambiental	<input checked="" type="checkbox"/>
	Urbano	<input checked="" type="checkbox"/>
	Paisajístico	<input checked="" type="checkbox"/>



ESTADO ACTUAL



LOCALIZACION

E: 1/5000



SITUACION

E: 1/500

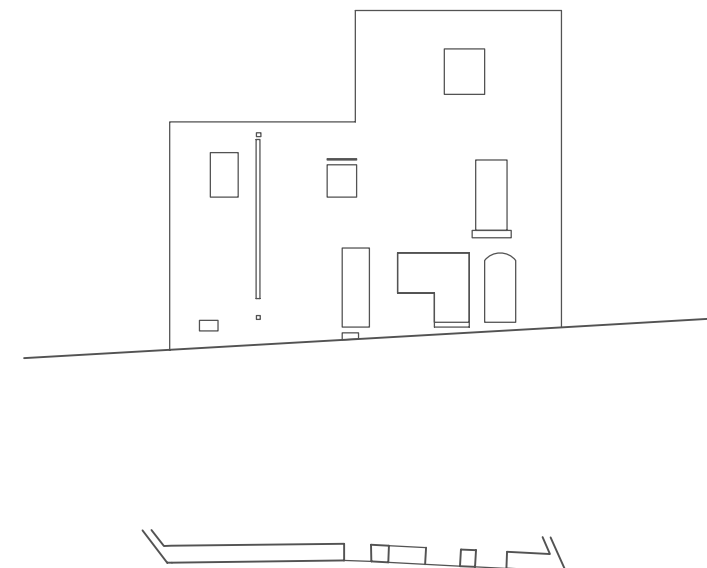

ALZADO

E: 1/200

DENOMINACION: CASA

CALLE: SAIZ DE CARLOS

Nº: 6-8 MANZANA: 99082

PARCELA: 04

DATOS GENERALES

LOCALIZACION CRONOLOGICA	Antigüedad	1920
	Reformas	
VOLUMETRIA	Nº de plantas	3
ADSCRIPCION TIPOLOGICA	U-Unifamiliar P-Plurifamiliar O-Otros	
	S-Singular E-Señorial P-Popular	E
PARCELA	Longitud Fachada	29
	Profundidad edificada	16.7
	Superficie Parcela	109
	Superficie Patio	89

DATOS ESTADISTICOS

USOS	1-RESIDENCIAL	Pb	Pp
	2-EQUIPAMIENTO: 2.1.-Sanitario 2.2.-Cultural 2.3.-Religioso 2.4.-Administrativo 2.5.-Ocio 2.6.-Educativo		
3-SERVICIOS:	3.1.-Bazar 3.2.-Comestibles 3.3.-Otros Comercios 3.4.-Hotel 3.5.-Restau-Bar 3.6.-Despacho Profes.	1	1
	4-INDUSTRIA 5-TALLER ARTESANAL 6-ALMACEN O GARAJE		
REGIMEN DE OCUPACION	P-USO PROPIO A-ARRENDADO D-DESOCUPADO		
REGIMEN DE PROPIEDAD	P-PRIVADA A-PUBLICA		

CARACTERISTICAS ARQUITECTONICAS

FACHADA	Material-color	Revestimiento	REV.CAL	BLANCO
		Carpintería	MADERA	VARIOS
		Persianas	MADERA	GRIS
		Jambas	REV.CAL	BLANCO
		Cerrajería	FORJA	GRIS
Composicion: A-Asimétrica S-Simétrica E-Eje Huecos A				
PLANTA	Nº de crujiás			
	Nº de patios			
ESTRUCTURA	Vertical	Muros de carga		P
		Pórticos	Jácenas Pilares	
		Horizontal	Viguetas	M
		Entrevigado		C
	Escalera			C
CUBIERTA	T-Tejado A-Azotea			A
	<input type="checkbox"/> Caseta Fachada <input checked="" type="checkbox"/> Atico Retranq. <input type="checkbox"/> Porche <input type="checkbox"/> Caseta Retranq <input type="checkbox"/> Atico Fachada <input type="checkbox"/> Lucernario			

CONSERVACION

CONDICIONES ESTATICAS	SL-Sin Lesiones	Muros de carga	SL
	CL-Con Lesiones	Pilares y J cenas	
	TD-Total Destru.	Forjados	
		Cubierta	
CONDICIONES DE ACABADO	B-Bueno	Escalera	
	R-Regular		Exterior Interior
	M-Malo	Carpintería	B B
		Revestimientos	B B
		Pavimento	B B

HABITABILIDAD

DOTACIONES	NºCuartos	Interior vivienda	Pb	Pp
		Húmedos		2
	Instalaciones	Fontanería		B
		Electricidad		B
	B-Buen estado	Calefacción		B
	R-estado Regular	Agua Caliente		B
	M-Mal estado	NºEstancias no ventiladas		2
Ventilación				

ELEMENTOS IMPROPIOS

<input type="checkbox"/> Revestimientos	<input type="checkbox"/> Recercados	<input type="checkbox"/> Persianas	<input type="checkbox"/> Rótulos
<input type="checkbox"/> Cerrajería	<input type="checkbox"/> Balcón	<input type="checkbox"/> Aleros	<input type="checkbox"/> Bajantes
<input type="checkbox"/> Zócalos	<input type="checkbox"/> Carpintería	<input type="checkbox"/> Toldos	<input type="checkbox"/> Otros

ELEMENTOS DE INTERES

<input checked="" type="checkbox"/> Volumetría	<input type="checkbox"/> Forma huecos	<input checked="" type="checkbox"/> Molduras	<input type="checkbox"/> Escudo
<input checked="" type="checkbox"/> Textura fachada	<input checked="" type="checkbox"/> Balcón	<input checked="" type="checkbox"/> Recercados	<input type="checkbox"/> Composición fachada
<input checked="" type="checkbox"/> Color fachada	<input type="checkbox"/> Cerrajería	<input type="checkbox"/> Elem. sillería	<input type="checkbox"/> Composición planta
<input checked="" type="checkbox"/> Carpintería puer.	<input checked="" type="checkbox"/> Carpin. vent.	<input type="checkbox"/> Hornacina	<input type="checkbox"/> Otros

OBSERVACIONES

Corresponde con c/Atarazanas nº6.

CATALOGACION

NIVEL	3
-------	---

GRADO DE PROTECCION

PI- INTEGRAL	PS
PT- TIPOLOGICA-ESTRUCTURAL	
PA1- AMBIENTAL - 1	
PS- SINGULAR	
PA2- AMBIENTAL - 2	

GRADO DE INTERVENCION

CONSERVACION	<input checked="" type="checkbox"/>
CONSOLIDACION	<input checked="" type="checkbox"/>
RESTAURACION	<input checked="" type="checkbox"/>
REHABILITACION	<input checked="" type="checkbox"/>
REESTRUCTURACION	<input checked="" type="checkbox"/>
OBRA NUEVA CONDICIONADA	<input type="checkbox"/>

PARAMETROS EDIFICATORIOS

Nº MAX. DE PLANTAS	<input type="text"/>
ALTURA MAX. DE CORNISA	calle 1 <input type="text"/>
	calle 2 <input type="text"/>
PROFUNDIDAD EDIFICABLE	<input type="text"/>

RELACION CON ENTORNO

B- BUENA	N
N- NEUTRA	
A- AGRESIVA	

ESTADO DE CONSERVACION

1- BUEN ESTADO	1
2- ESTADO REGULAR	
3- MAL ESTADO	
4- RUINA	

GRADO DE HABITABILIDAD

1- HABITABLE	1
2- HABITABLE CON DEFICIENCIAS	
3- NO HABITABLE	

INTERES

ARQUITECTONICO	Artístico	<input type="checkbox"/>
	Morfológico	<input checked="" type="checkbox"/>
	Tipológico	<input type="checkbox"/>
	Constructivo	<input type="checkbox"/>
DOCUMENTAL	Histórico	<input type="checkbox"/>
	Testimonial	<input checked="" type="checkbox"/>
	Etnológico	<input type="checkbox"/>
URBANISTICO	Ambiental	<input checked="" type="checkbox"/>
	Urbano	<input checked="" type="checkbox"/>
	Paisajístico	<input checked="" type="checkbox"/>
		<input type="checkbox"/>



ESTADO ACTUAL

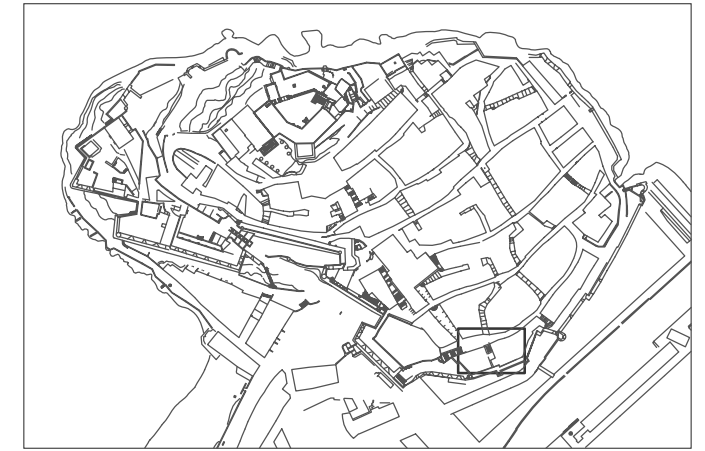

LOCALIZACION

E: 1/5000

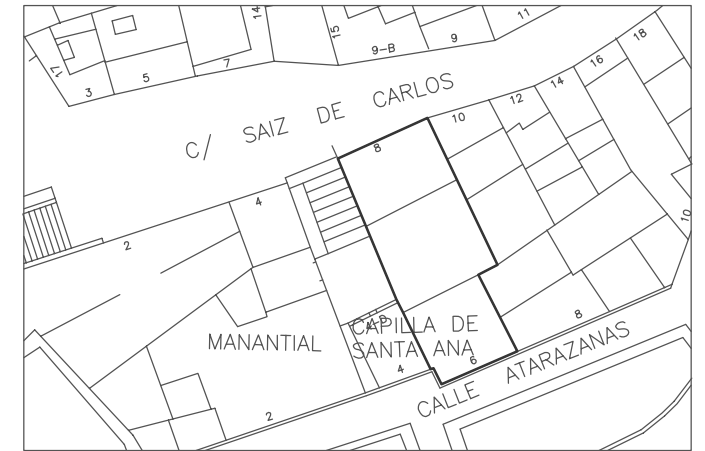

SITUACION

E: 1/500

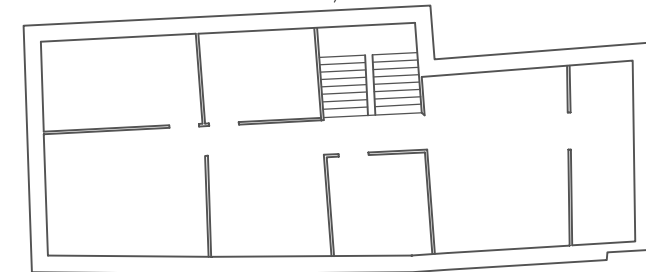

PLANTA PRIMERA

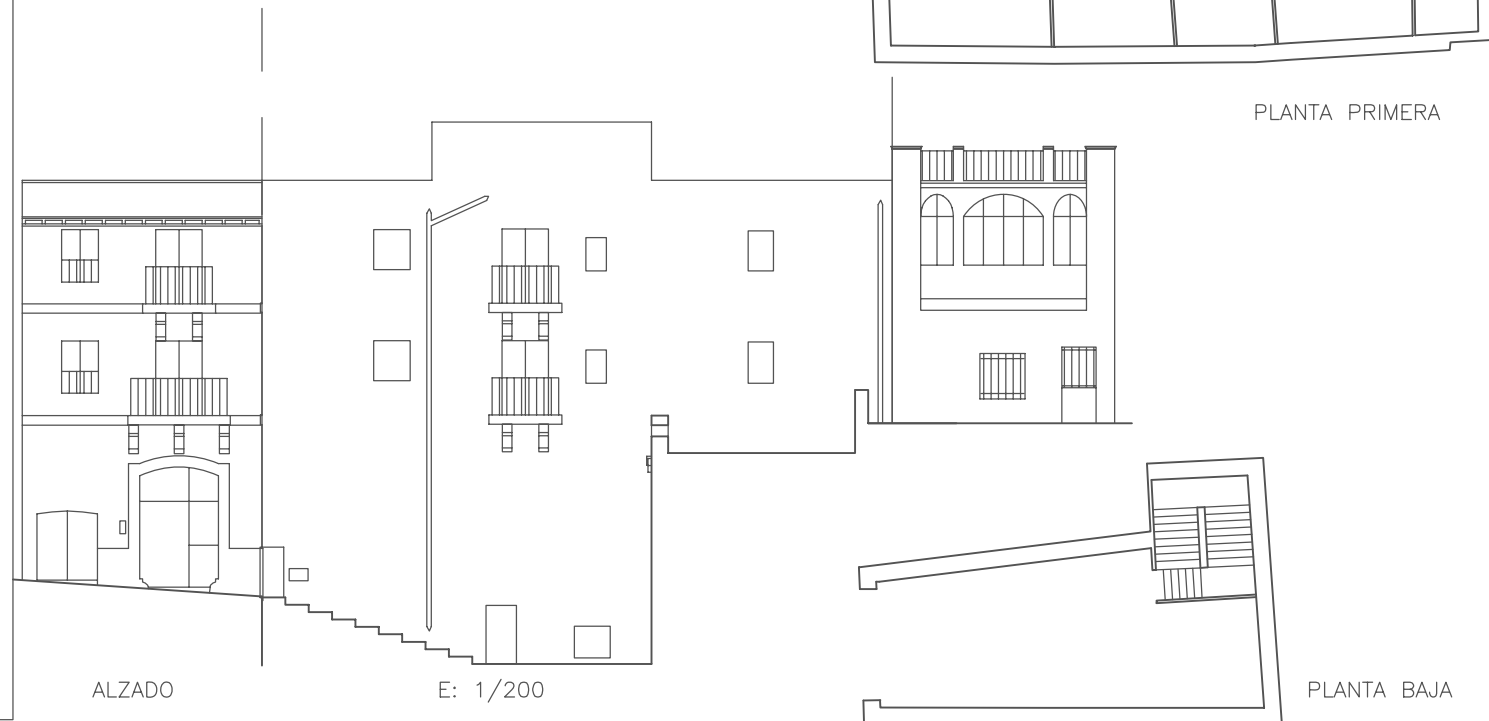

ALZADO

E: 1/200

PLANTA BAJA

DENOMINACION: CASA

CALLE: SAIZ DE CARLOS

Nº: 16

MANZANA: 99082

PARCELA: 09

DATOS GENERALES

LOCALIZACION CRONOLOGICA	Antigüedad	
	Reformas	
VOLUMETRIA	Nº de plantas	4
ADSCRIPCION TIPOLOGICA	U-Unifamiliar P-Plurifamiliar O-Otros	U
	S-Singular E-Señorial P-Popular	P
PARCELA	Longitud Fachada	10.5
	Profundidad edificada	14
	Superficie Parcela	41.5
	Superficie Patio	89

DATOS ESTADISTICOS

USOS	1-RESIDENCIAL		Pb	Pp
	2-EQUIPAMIENTO: 2.1.-Sanitario 2.2.-Cultural 2.3.-Religioso 2.4.-Administrativo 2.5.-Ocio 2.6.-Educativo			
3-SERVICIOS:	3.1.-Bazar 3.2.-Comestibles 3.3.-Otros Comercios 3.4.-Hotel 3.5.-Restau-Bar 3.6.-Despacho Profes.		1	1
	4-INDUSTRIA 5-TALLER ARTESANAL 6-ALMACEN O GARAJE			
REGIMEN DE OCUPACION	P-USO PROPIO A-ARRENDADO D-DESOCUPADO			
REGIMEN DE PROPIEDAD	P-PRIVADA A-PUBLICA			

CARACTERISTICAS ARQUITECTONICAS

FACHADA	Material-color	Revestimiento	REV.CAL	BLANCO
		Carpintería	MADERA	AZUL
		Persianas	MADERA	AZUL
		Jambas	REV.CAL	BLANCO
		Cerrajería	FORJA	NEGRO
Composicion: A-Asimétrica S-Simétrica E-Eje Huecos				A
PLANTA	Nº de crujiás			
	Nº de patios			1
ESTRUCTURA	Vertical	Muros de carga		P
		Pórticos	Jácenas Pilares	P
	Horizontal	Viguetas		M
		Entrevigado		C
CUBIERTA	Escalera	T-Tejado A-Azotea		C
		<input type="checkbox"/> Caseta Fachada <input type="checkbox"/> Atico Retranq. <input type="checkbox"/> Porche <input checked="" type="checkbox"/> Caseta Retranq <input type="checkbox"/> Atico Fachada <input type="checkbox"/> Lucernario		A

CONSERVACION

CONDICIONES ESTATICAS	SL-Sin Lesiones	Muros de carga	CL	
	CL-Con Lesiones	Pilares y J cénas	CL	
	TD-Total Destru.	Forjados	SL	
		Cubierta	CL	
CONDICIONES DE ACABADO	B-Bueno	Escalera	SL	
	R-Regular			
	M-Malo	Exterior	Interior	
		Carpintería	R	R
		Revestimientos	R	M
	Pavimento		R	

HABITABILIDAD

DOTACIONES	NºCuartos Húmedos	Interior vivienda	Pb	Pp
		Exterior vivienda	1	1
	Instalaciones	Fontanería	R	
		Electricidad	R	
	B-Buen estado	Calefacción		
	R-estado Regular	Agua Caliente		B
	M-Mal estado	NºEstancias no ventiladas		
Ventilación				

ELEMENTOS IMPROPIOS

<input type="checkbox"/> Revestimientos	<input type="checkbox"/> Recercados	<input type="checkbox"/> Persianas	<input type="checkbox"/> Rótulos
<input type="checkbox"/> Cerrajería	<input type="checkbox"/> Balcón	<input type="checkbox"/> Aleros	<input type="checkbox"/> Bajantes
<input type="checkbox"/> Zócalos	<input type="checkbox"/> Carpintería	<input type="checkbox"/> Toldos	<input type="checkbox"/> Otros

ELEMENTOS DE INTERES

<input type="checkbox"/> Volumetría	<input checked="" type="checkbox"/> Forma huecos	<input type="checkbox"/> Molduras	<input type="checkbox"/> Escudo
<input type="checkbox"/> Textura fachada	<input type="checkbox"/> Balcón	<input type="checkbox"/> Recercados	<input checked="" type="checkbox"/> Composición fachada
<input checked="" type="checkbox"/> Color fachada	<input checked="" type="checkbox"/> Cerrajería	<input type="checkbox"/> Elem. sillería	<input type="checkbox"/> Composición planta
<input checked="" type="checkbox"/> Carpintería puer.	<input checked="" type="checkbox"/> Carpin. vent.	<input type="checkbox"/> Hornacina	<input type="checkbox"/> Otros

OBSERVACIONES

En el plano catastral corresponde con c/Saiz de Carlos n°14 y c/Atarazanas n°10.

CATALOGACION

NIVEL	3
-------	---

GRADO DE PROTECCION

PI- INTEGRAL	
PT- TIPOLOGICA-ESTRUCTURAL	
PA1- AMBIENTAL - 1	PA1
PS- SINGULAR	
PA2- AMBIENTAL - 2	

GRADO DE INTERVENCION

CONSERVACION	<input checked="" type="checkbox"/>
CONSOLIDACION	<input checked="" type="checkbox"/>
RESTAURACION	<input checked="" type="checkbox"/>
REHABILITACION	<input checked="" type="checkbox"/>
REESTRUCTURACION	<input checked="" type="checkbox"/>
OBRA NUEVA CONDICIONADA	<input type="checkbox"/>

PARAMETROS EDIFICATORIOS

Nº MAX. DE PLANTAS	<input type="checkbox"/>
ALTURA MAX. DE CORNISA	calle 1 <input type="checkbox"/> calle 2 <input type="checkbox"/>
PROFUNDIDAD EDIFICABLE	<input type="checkbox"/>

RELACION CON ENTORNO

B- BUENA	B
N- NEUTRA	
A- AGRESIVA	

ESTADO DE CONSERVACION

1- BUEN ESTADO	2
2- ESTADO REGULAR	
3- MAL ESTADO	
4- RUINA	

GRADO DE HABITABILIDAD

1- HABITABLE	2
2- HABITABLE CON DEFICIENCIAS	
3- NO HABITABLE	

INTERES

ARQUITECTONICO	Artístico	<input type="checkbox"/>
	Morfológico	<input checked="" type="checkbox"/>
	Tipológico	<input type="checkbox"/>
	Constructivo	<input type="checkbox"/>
DOCUMENTAL	Histórico	<input type="checkbox"/>
	Testimonial	<input type="checkbox"/>
	Etnológico	<input type="checkbox"/>
URBANISTICO	Ambiental	<input checked="" type="checkbox"/>
	Urbano	<input checked="" type="checkbox"/>
	Paisajístico	<input checked="" type="checkbox"/>



ESTADO ACTUAL

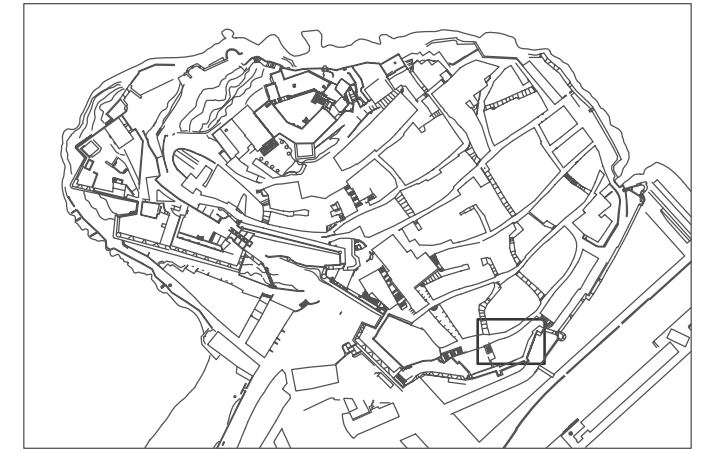

LOCALIZACION

E: 1/5000

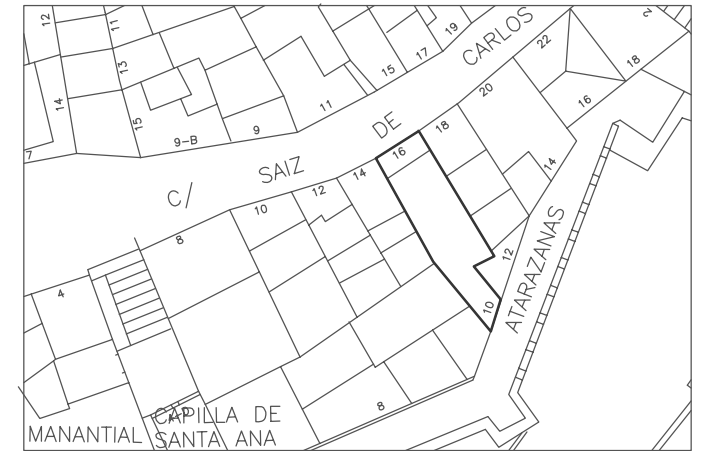

SITUACION

E: 1/500

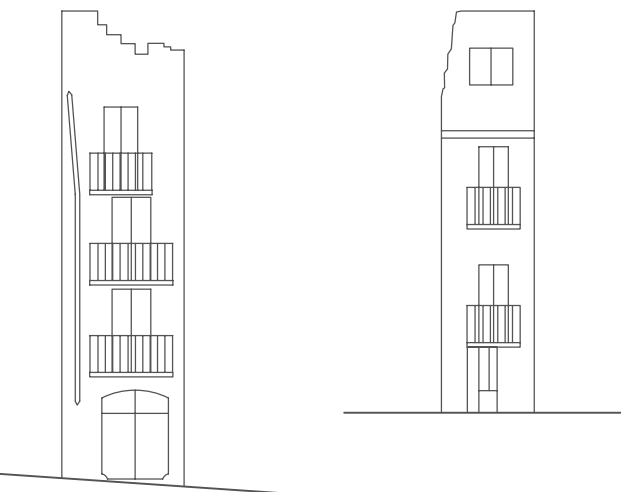

C/ SAIZ DE CARLOS

C/ ATARAZANAS

ALZADOS

E: 1/200

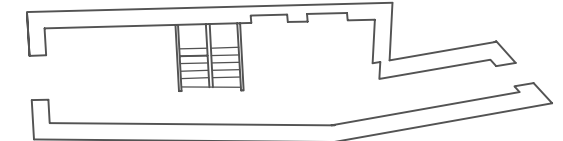

PLANTA PRIMERA

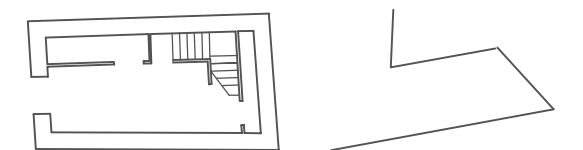

PLANTA BAJA

DENOMINACION: CASA

CALLE: SAIZ DE CARLOS

Nº: 31

MANZANA: 99081

PARCELA: 21

DATOS GENERALES

LOCALIZACION CRONOLOGICA	Antigüedad	1900
	Reformas	
VOLUMETRIA	Nº de plantas	4
ADSCRIPCION TIPOLOGICA	U-Unifamiliar P-Plurifamiliar O-Otros	U
	S-Singular E-Señorial P-Popular	P
PARCELA	Longitud Fachada	4.1
	Profundidad edificada	11.5
	Superficie Parcela	72.2
	Superficie Patio	

DATOS ESTADISTICOS

USOS	1-RESIDENCIAL	Pb	Pp
	2-EQUIPAMIENTO: 2.1.-Sanitario 2.2.-Cultural 2.3.-Religioso 2.4.-Administrativo 2.5.-Ocio 2.6.-Educativo		
3-SERVICIOS:	3.1.-Bazar 3.2.-Comestibles 3.3.-Otros Comercios 3.4.-Hotel 3.5.-Restau-Bar 3.6.-Despacho Profes.	1	1
	4-INDUSTRIA 5-TALLER ARTESANAL 6-ALMACEN O GARAJE		
REGIMEN DE OCUPACION	P-USO PROPIO A-ARRENDADO D-DESOCUPADO	P	P
REGIMEN DE PROPIEDAD	P-PRIVADA A-PUBLICA	P	P

CARACTERISTICAS ARQUITECTONICAS

FACHADA	Material-color	Revestimiento	REV.CAL	BLANCO
		Carpintería	MADERA	GRIS
		Persianas	PVC	BLANCO
		Jambas	REV.CAL	BLANCO
		Cerrajería	FORJA	GRIS
Composicion: A-Asimétrica S-Simétrica E-Eje Huecos A				
PLANTA	Nº de crujiás			
	Nº de patios			0
ESTRUCTURA	Vertical	Muros de carga		P
		Pórticos	Jácenas Pilares	
	Horizontal	Viguetas		M
		Entrevigado		C
Escalera			C	
			A	
CUBIERTA	T-Tejado A-Azotea			
	<input checked="" type="checkbox"/> Caseta Fachada <input checked="" type="checkbox"/> Atico Retranq. <input type="checkbox"/> Porche <input type="checkbox"/> Caseta Retranq <input type="checkbox"/> Atico Fachada <input type="checkbox"/> Lucernario			

CONSERVACION

CONDICIONES ESTATICAS	SL-Sin Lesiones	Muros de carga	SL
	CL-Con Lesiones	Pilares y J cénas	SL
	TD-Total Destru.	Forjados	SL
		Cubierta	CL
		Escalera	SL
CONDICIONES DE ACABADO	B-Bueno	Exterior	Interior
	R-Regular	Carpintería	R R
	M-Malo	Revestimientos	R R
		Pavimento	M

HABITABILIDAD

DOTACIONES	NºCuartos	Interior vivienda	Pb	Pp
		Hfmedos	1	1
	Instalaciones	Exterior vivienda	0	0
		Fontanería		
	B-Buen estado	Electricidad		
		R-estado Regular	Calefacción	
M-Mal estado	Agua Caliente			
Ventilación	NºEstancias no ventiladas	2	1	

ELEMENTOS IMPROPIOS

<input type="checkbox"/> Revestimientos	<input type="checkbox"/> Recercados	<input type="checkbox"/> Persianas	<input type="checkbox"/> Rótulos
<input type="checkbox"/> Cerrajería	<input type="checkbox"/> Balcón	<input type="checkbox"/> Aleros	<input type="checkbox"/> Bajantes
<input type="checkbox"/> Zócalos	<input type="checkbox"/> Carpintería	<input type="checkbox"/> Toldos	<input type="checkbox"/> Otros

ELEMENTOS DE INTERES

<input checked="" type="checkbox"/> Volumetría	<input type="checkbox"/> Forma huecos	<input type="checkbox"/> Molduras	<input type="checkbox"/> Escudo
<input checked="" type="checkbox"/> Textura fachada	<input type="checkbox"/> Balcón	<input type="checkbox"/> Recercados	<input checked="" type="checkbox"/> Composición fachada
<input type="checkbox"/> Color fachada	<input type="checkbox"/> Cerrajería	<input type="checkbox"/> Elem. sillería	<input checked="" type="checkbox"/> Composición planta
<input checked="" type="checkbox"/> Carpintería puer.	<input type="checkbox"/> Carpin. vent.	<input type="checkbox"/> Hornacina	<input type="checkbox"/> Otros

OBSERVACIONES

La planta baja era una cuadra.

CATALOGACION

NIVEL	3
-------	---

GRADO DE PROTECCION

PI- INTEGRAL	PA1
PT- TIPOLOGICA-ESTRUCTURAL	
PA1- AMBIENTAL - 1	
PS- SINGULAR	
PA2- AMBIENTAL - 2	

GRADO DE INTERVENCION

CONSERVACION	<input checked="" type="checkbox"/>
CONSOLIDACION	<input checked="" type="checkbox"/>
RESTAURACION	<input checked="" type="checkbox"/>
REHABILITACION	<input checked="" type="checkbox"/>
REESTRUCTURACION	<input checked="" type="checkbox"/>
OBRA NUEVA CONDICIONADA	<input type="checkbox"/>

PARAMETROS EDIFICATORIOS

Nº MAX. DE PLANTAS	<input type="checkbox"/>
ALTURA MAX. DE CORNISA	calle 1 <input type="checkbox"/>
	calle 2 <input type="checkbox"/>
PROFUNDIDAD EDIFICABLE	<input type="checkbox"/>

RELACION CON ENTORNO

B- BUENA	N
N- NEUTRA	
A- AGRESIVA	

ESTADO DE CONSERVACION

1- BUEN ESTADO	2
2- ESTADO REGULAR	
3- MAL ESTADO	
4- RUINA	

GRADO DE HABITABILIDAD

1- HABITABLE	1
2- HABITABLE CON DEFICIENCIAS	
3- NO HABITABLE	

INTERES

ARQUITECTONICO	Artístico	<input type="checkbox"/>
	Morfológico	<input type="checkbox"/>
	Tipológico	<input type="checkbox"/>
	Constructivo	<input type="checkbox"/>
DOCUMENTAL	Histórico	<input type="checkbox"/>
	Testimonial	<input type="checkbox"/>
	Etnológico	<input type="checkbox"/>
URBANISTICO	Ambiental	<input checked="" type="checkbox"/>
	Urbano	<input checked="" type="checkbox"/>
	Paisajístico	<input type="checkbox"/>



ESTADO ACTUAL

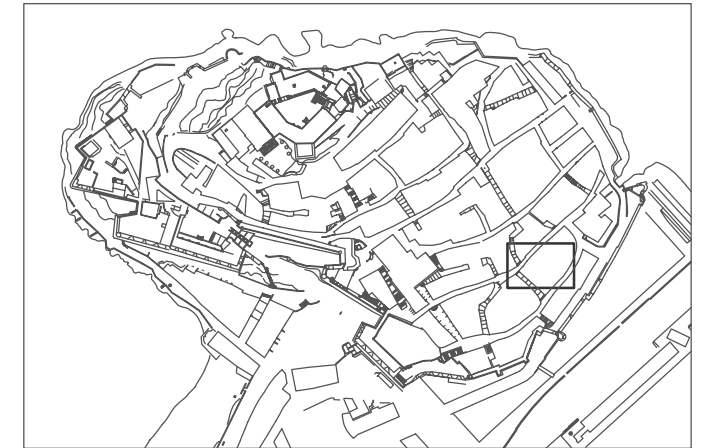

LOCALIZACION

E: 1/5000

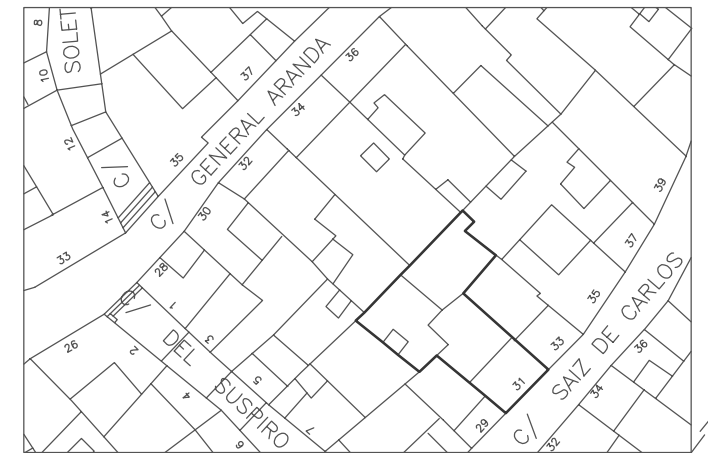

SITUACION

E: 1/500

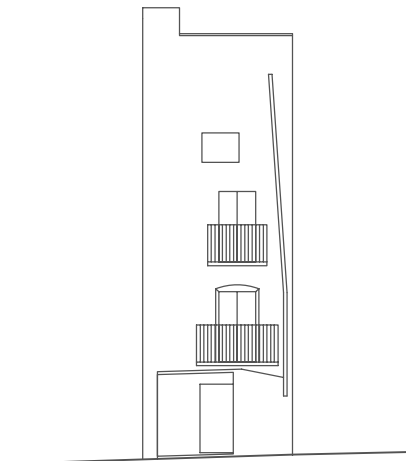

ALZADO

E: 1/200

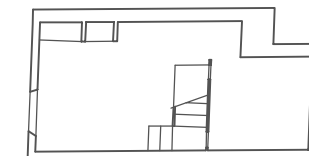

PLANTA PRIMERA

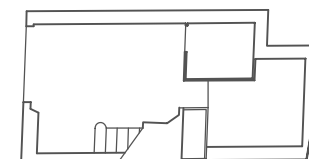

PLANTA BAJA

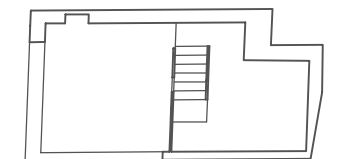

PLANTA SEGUNDA

DENOMINACION: CASA
 CALLE: SAIZ DE CARLOS Nº: 42 MANZANA: 98084 PARCELA: 10

DATOS GENERALES		
LOCALIZACION	Antigüedad	1950
CRONOLOGICA	Reformas	SI
VOLUMETRIA	Nº de plantas	4
ADSCRIPCION TIPOLOGICA	U-Unifamiliar P-Plurifamiliar O-Otros	U
PARCELA	S-Singular E-Señorial P-Popular	P
	Longitud Fachada	4.1
	Profundidad edificada	10.5
	Superficie Parcela	48.3
	Superficie Patio	

DATOS ESTADISTICOS			
USOS	1-RESIDENCIAL	Pb	Pp
	2-EQUIPAMIENTO: 2.1.-Sanitario 2.2.-Cultural 2.3.-Religioso 2.4.-Administrativo 2.5.-Ocio 2.6.-Educativo		
3-SERVICIOS:	3.1.-Bazar 3.2.-Comestibles 3.3.-Otros Comercios 3.4.-Hotel 3.5.-Restau-Bar 3.6.-Despacho Profes.	3.3	1
	4-INDUSTRIA 5-TALLER ARTESANAL 6-ALMACEN O GARAJE		
REGIMEN DE OCUPACION	P-USO PROPIO A-ARRENDADO D-DESOCUPADO	P	P
REGIMEN DE PROPIEDAD	P-PRIVADA A-PUBLICA	P	P

CARACTERISTICAS ARQUITECTONICAS				
FACHADA	Material-color	Revestimiento	CAL	BLANCO
		Carpintería	MADERA	MARRON
		Persianas		
		Jambas	CAL	BLANCO
		Cerrajería	FORJA	NEGRO
	Composicion: A-Asimétrica S-Simétrica E-Eje Huecos S			
PLANTA	Nº de crujiás			
	Nº de patios			
ESTRUCTURA	Vertical	Muros de carga		
		Pórticos	Jácenas	Pilares
	Horizontal	Viguetas		
	Escalera	Entrevigado		
CUBIERTA	T-Tejado A-Azotea			A
	<input type="checkbox"/> Caseta Fachada <input type="checkbox"/> Atico Retranq. <input type="checkbox"/> Porche <input checked="" type="checkbox"/> Caseta Retranq <input type="checkbox"/> Atico Fachada <input type="checkbox"/> Lucernario			

CONSERVACION				
CONDICIONES ESTATICAS	SL-Sin Lesiones	Muros de carga		
	CL-Con Lesiones	Pilares y J cénas		
	TD-Total Destru.	Forjados		
		Cubierta		
CONDICIONES DE ACABADO	B-Bueno		Exterior	Interior
	R-Regular	Carpintería	B	
	M-Malo	Revestimientos	B	
		Pavimento		

HABITABILIDAD				
DOTACIONES	NºCuartos	Interior vivienda	Pb	Pp
	Húmedos	Exterior vivienda		
Instalaciones	B-Buen estado	Fontanería		
	R-estado Regular	Electricidad		
	M-Mal estado	Calefacción		
		Agua Caliente		
		NºEstancias no ventiladas		

ELEMENTOS IMPROPIOS			
<input type="checkbox"/> Revestimientos	<input type="checkbox"/> Recercados	<input type="checkbox"/> Persianas	<input type="checkbox"/> Rótulos
<input type="checkbox"/> Cerrajería	<input type="checkbox"/> Balcón	<input type="checkbox"/> Aleros	<input type="checkbox"/> Bajantes
<input type="checkbox"/> Zócalos	<input type="checkbox"/> Carpintería	<input type="checkbox"/> Toldos	<input type="checkbox"/> Otros

ELEMENTOS DE INTERES			
<input type="checkbox"/> Volumetría	<input checked="" type="checkbox"/> Forma huecos	<input type="checkbox"/> Molduras	<input type="checkbox"/> Escudo
<input type="checkbox"/> Textura fachada	<input checked="" type="checkbox"/> Balcón	<input type="checkbox"/> Recercados	<input checked="" type="checkbox"/> Composición fachada
<input type="checkbox"/> Color fachada	<input checked="" type="checkbox"/> Cerrajería	<input type="checkbox"/> Elem. sillería	<input type="checkbox"/> Composición planta
<input type="checkbox"/> Carpintería puer.	<input type="checkbox"/> Carpin. vent.	<input type="checkbox"/> Hornacina	<input type="checkbox"/> Otros

OBSERVACIONES
 Huecos impropios en la planta baja de la calle Atarazanas.
 Tiene también fachada en la calle Atarazanas nº10.

CATALOGACION
 NIVEL **3**

GRADO DE PROTECCION
 PI- INTEGRAL
 PT- TIPOLOGICA-ESTRUCTURAL
 PA1- AMBIENTAL - 1
 PS- SINGULAR
 PA2- AMBIENTAL - 2
PA1

GRADO DE INTERVENCION
 CONSERVACION
 CONSOLIDACION
 RESTAURACION
 REHABILITACION
 REESTRUCTURACION
 OBRA NUEVA CONDICIONADA

PARAMETROS EDIFICATORIOS
 Nª MAX. DE PLANTAS
 ALTURA MAX. DE CORNISA calle 1
 calle 2
 PROFUNDIDAD EDIFICABLE

RELACION CON ENTORNO
 B- BUENA
 N- NEUTRA
 A- AGRESIVA
B

ESTADO DE CONSERVACION
 1- BUEN ESTADO **1**
 2- ESTADO REGULAR
 3- MAL ESTADO
 4- RUINA

GRADO DE HABITABILIDAD
 1- HABITABLE **1**
 2- HABITABLE CON DEFICIENCIAS
 3- NO HABITABLE

INTERES
 ARQUITECTONICO Artístico
 Morfológico
 Tipológico
 Constructivo
 DOCUMENTAL Histórico
 Testimonial
 Etnológico
 URBANISTICO Ambiental
 Urbano
 Paisajístico



ESTADO ACTUAL

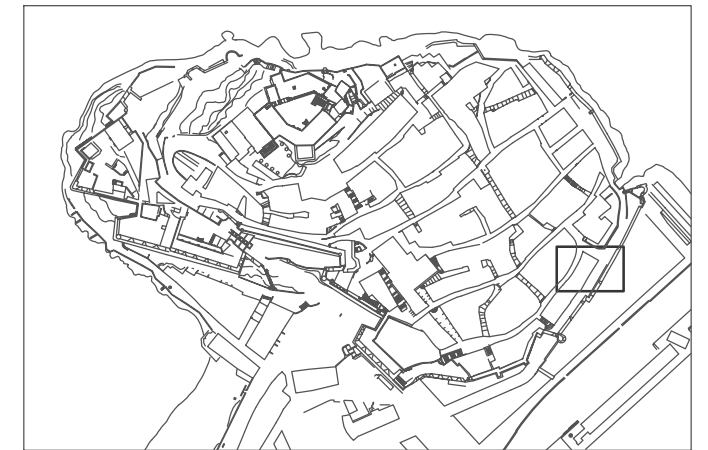

LOCALIZACION E: 1/5000



SITUACION E: 1/500

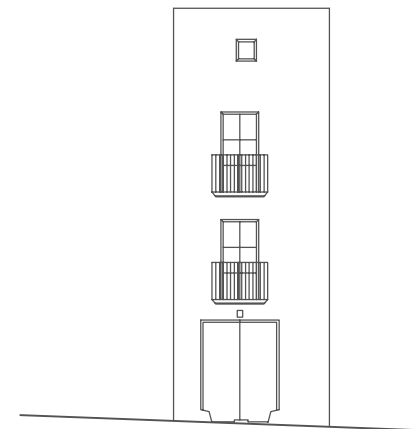

ALZADO CALLE SAIZ DE CARLOS

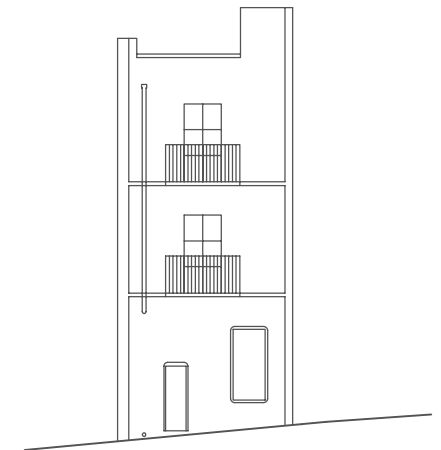

ALZADO CALLE ATARAZANAS

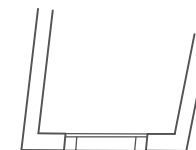

E: 1/200



DENOMINACION: CASA
 CALLE: SAN JOSE Nº: 2 MANZANA: 99084 PARCELA: 02

DATOS GENERALES		
LOCALIZACION CRONOLOGICA	Antigüedad	1920
VOLUMETRIA	Reformas	
ADSCRIPCION TIPOLOGICA	Nº de plantas	4
PARCELA	U-Unifamiliar P-Plurifamiliar O-Otros	U
	S-Singular E-Señorial P-Popular	P
PARCELA	Longitud Fachada	11
	Profundidad edificada	7.3
	Superficie Parcela	29.2
	Superficie Patio	

DATOS ESTADISTICOS			
USOS	1-RESIDENCIAL	Pb	Pp
	2-EQUIPAMIENTO: 2.1.-Sanitario 2.2.-Cultural 2.3.-Religioso 2.4.-Administrativo 2.5.-Ocio 2.6.-Educativo		
3-SERVICIOS:	3.1.-Bazar 3.2.-Comestibles 3.3.-Otros Comercios 3.4.-Hotel 3.5.-Restau-Bar 3.6.-Despacho Profes.	1	1
	4-INDUSTRIA 5-TALLER ARTESANAL 6-ALMACEN O GARAJE		
REGIMEN DE OCUPACION	P-USO PROPIO A-ARRENDADO D-DESOCUPADO	P	P
REGIMEN DE PROPIEDAD	P-PRIVADA A-PUBLICA	P	P

CARACTERISTICAS ARQUITECTONICAS				
FACHADA	Material-color	Revestimiento	REV.CAL	BLANCO
		Carpintería	MADERA	NATURAL
		Persianas	MADERA	VERDE
		Jambas	REV.CAL	
		Cerrajería	FORJA	NEGRO
Composicion: A-Asimétrica S-Simétrica E-Eje Huecos A				
PLANTA	Nº de crujiás			
ESTRUCTURA	Vertical	Muros de carga		
		Pórticos	Jácenas	Pilares
		Horizontal		
CUBIERTA	Escalera	T-Tejado A-Azotea		
		<input checked="" type="checkbox"/> Caseta Fachada <input type="checkbox"/> Atico Retranq. <input type="checkbox"/> Porche <input type="checkbox"/> Caseta Retranq <input type="checkbox"/> Atico Fachada <input type="checkbox"/> Lucernario		

CONSERVACION				
CONDICIONES ESTATICAS	SL-Sin Lesiones	Muros de carga		
	CL-Con Lesiones	Pilares y J cenas		
	TD-Total Destru.	Forjados		
		Cubierta		
CONDICIONES DE ACABADO	B-Bueno	Escalera	Exterior	Interior
	R-Regular	Carpintería	B	
	M-Malo	Revestimientos	M	
		Pavimento		

HABITABILIDAD					
DOTACIONES	NºCuartos	Interior vivienda	Pb	Pp	
		Húmedos	Exterior vivienda		
	Instalaciones	Fontanería			
		B-Buen estado	Electricidad		
		R-estado Regular	Calefacción		
		M-Mal estado	Agua Caliente		
Ventilación	NºEstancias no ventiladas				

ELEMENTOS IMPROPIOS			
<input type="checkbox"/> Revestimientos	<input type="checkbox"/> Recercados	<input type="checkbox"/> Persianas	<input type="checkbox"/> Rótulos
<input type="checkbox"/> Cerrajería	<input type="checkbox"/> Balcón	<input type="checkbox"/> Aleros	<input type="checkbox"/> Bajantes
<input type="checkbox"/> Zócalos	<input type="checkbox"/> Carpintería	<input type="checkbox"/> Toldos	<input type="checkbox"/> Otros

ELEMENTOS DE INTERES			
<input type="checkbox"/> Volumetría	<input type="checkbox"/> Forma huecos	<input type="checkbox"/> Molduras	<input type="checkbox"/> Escudo
<input type="checkbox"/> Textura fachada	<input type="checkbox"/> Balcón	<input type="checkbox"/> Recercados	<input type="checkbox"/> Composición fachada
<input type="checkbox"/> Color fachada	<input type="checkbox"/> Cerrajería	<input type="checkbox"/> Elem. sillería	<input type="checkbox"/> Composición planta
<input type="checkbox"/> Carpintería puer.	<input type="checkbox"/> Carpin. vent.	<input type="checkbox"/> Hornacina	<input type="checkbox"/> Otros

OBSERVACIONES

CATALOGACION

NIVEL **3**

GRADO DE PROTECCION

PI- INTEGRAL
 PT- TIPOLOGICA-ESTRUCTURAL
 PA1- AMBIENTAL - 1
 PS- SINGULAR
 PA2- AMBIENTAL - 2

PA1

GRADO DE INTERVENCION

CONSERVACION
 CONSOLIDACION
 RESTAURACION
 REHABILITACION
 REESTRUCTURACION
 OBRA NUEVA CONDICIONADA

PARAMETROS EDIFICATORIOS

Nº MAX. DE PLANTAS

ALTURA MAX. DE CORNISA calle 1
 calle 2

PROFUNDIDAD EDIFICABLE

RELACION CON ENTORNO

B- BUENA
 N- NEUTRA
 A- AGRESIVA

N

ESTADO DE CONSERVACION

1- BUEN ESTADO
 2- ESTADO REGULAR
 3- MAL ESTADO
 4- RUINA

GRADO DE HABITABILIDAD

1- HABITABLE
 2- HABITABLE CON DEFICIENCIAS
 3- NO HABITABLE

INTERES

ARQUITECTONICO

Artístico
 Morfológico
 Tipológico
 Constructivo

DOCUMENTAL

Histórico
 Testimonial
 Etnológico

URBANISTICO

Ambiental
 Urbano
 Paisajístico



ESTADO ACTUAL

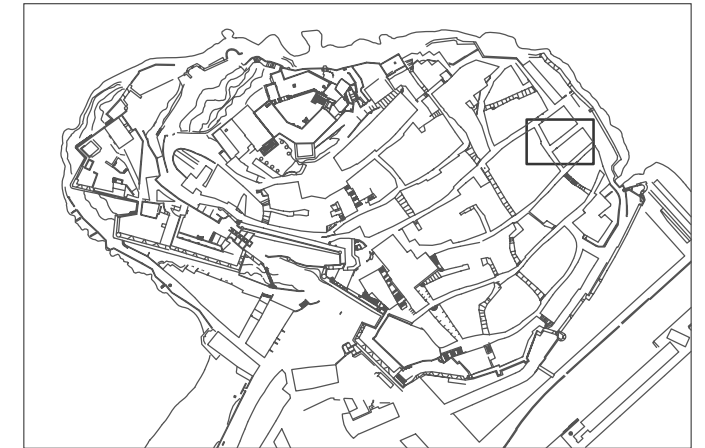

LOCALIZACION E: 1/5000



SITUACION E: 1/500

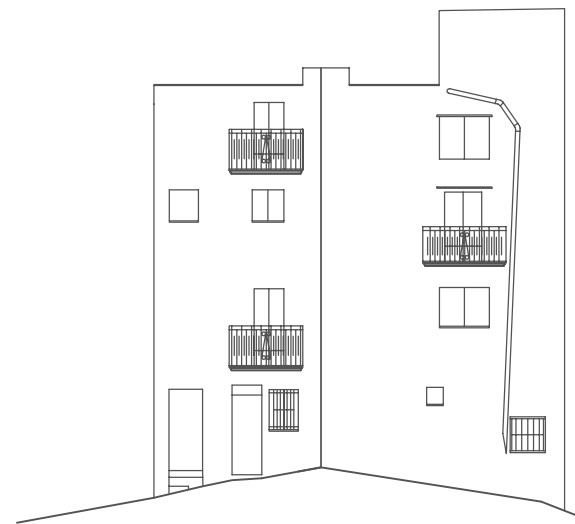

ALZADO

E: 1/200

DENOMINACION: CASA

CALLE: SAN JOSE Nº: 3 MANZANA: 99083 PARCELA: 06

DATOS GENERALES

LOCALIZACION CRONOLOGICA	Antigüedad	1900
	Reformas	
VOLUMETRIA	Nº de plantas	3
ADSCRIPCION TIPOLOGICA	U-Unifamiliar P-Plurifamiliar O-Otros	U
	S-Singular E-Señorial P-Popular	P
PARCELA	Longitud Fachada	9.5
	Profundidad edificada	7.4
	Superficie Parcela	58
	Superficie Patio	

DATOS ESTADISTICOS

USOS	1-RESIDENCIAL	Pb	Pp
	2-EQUIPAMIENTO: 2.1.-Sanitario 2.2.-Cultural 2.3.-Religioso 2.4.-Administrativo 2.5.-Ocio 2.6.-Educativo		
3-SERVICIOS:	3.1.-Bazar 3.2.-Comestibles 3.3.-Otros Comercios 3.4.-Hotel 3.5.-Restau-Bar 3.6.-Despacho Profes.	3.3	1
	4-INDUSTRIA 5-TALLER ARTESANAL 6-ALMACEN O GARAJE		
REGIMEN DE OCUPACION	P-USO PROPIO A-ARRENDADO D-DESOCUPADO		
REGIMEN DE PROPIEDAD	P-PRIVADA A-PUBLICA		

CARACTERISTICAS ARQUITECTONICAS

FACHADA	Material-color	Revestimiento	REV.CAL	BLANCO
		Carpintería	MADERA	
		Persianas	MADERA	VERDE
		Jambas	REV.CAL	BLANCO
		Cerrajería	FORJA	NEGRO
Composicion: A-Asimétrica S-Simétrica E-Eje Huecos A				
PLANTA	Nº de crujiás			
	Nº de patios			
ESTRUCTURA	Vertical	Muros de carga		
		Pórticos	Jácnas	Pilares
		Horizontal		
		Viguetas		
		Entrevigado		
CUBIERTA	Escalera			A
	T-Tejado A-Azotea			
	<input checked="" type="checkbox"/> Caseta Fachada	<input type="checkbox"/> Atico Retranq.	<input type="checkbox"/> Porche	
	<input type="checkbox"/> Caseta Retranq	<input type="checkbox"/> Atico Fachada	<input type="checkbox"/> Lucernario	

CONSERVACION

CONDICIONES ESTATICAS	SL-Sin Lesiones	Muros de carga	
	CL-Con Lesiones	Pilares y J cénas	
	TD-Total Destru.	Forjados	
		Cubierta	
CONDICIONES DE ACABADO	B-Bueno	Exterior	Interior
	R-Regular	Carpintería	B
	M-Malo	Revestimientos	R
		Pavimento	

HABITABILIDAD

DOTACIONES	NºCuartos	Interior vivienda	Pb	Pp
		Húmedos	Exterior vivienda	
	Instalaciones	Fontanería		
		Electricidad		
	B-Buen estado	Calefacción		
	R-estado Regular	Agua Caliente		
	M-Mal estado	NºEstancias no ventiladas		
Ventilación				

ELEMENTOS IMPROPIOS

<input type="checkbox"/> Revestimientos	<input type="checkbox"/> Recercados	<input type="checkbox"/> Persianas	<input type="checkbox"/> Rótulos
<input type="checkbox"/> Cerrajería	<input type="checkbox"/> Balcón	<input type="checkbox"/> Aleros	<input type="checkbox"/> Bajantes
<input type="checkbox"/> Zócalos	<input type="checkbox"/> Carpintería	<input checked="" type="checkbox"/> Toldos	<input type="checkbox"/> Otros

ELEMENTOS DE INTERES

<input checked="" type="checkbox"/> Volumetría	<input type="checkbox"/> Forma huecos	<input type="checkbox"/> Molduras	<input type="checkbox"/> Escudo
<input checked="" type="checkbox"/> Textura fachada	<input checked="" type="checkbox"/> Balcón	<input type="checkbox"/> Recercados	<input checked="" type="checkbox"/> Composición fachada
<input type="checkbox"/> Color fachada	<input checked="" type="checkbox"/> Cerrajería	<input type="checkbox"/> Elem. sillería	<input type="checkbox"/> Composición planta
<input type="checkbox"/> Carpintería puer.	<input type="checkbox"/> Carpin. vent.	<input type="checkbox"/> Hornacina	<input type="checkbox"/> Otros

OBSERVACIONES

CATALOGACION

NIVEL 3

GRADO DE PROTECCION

PI- INTEGRAL
PT- TIPOLOGICA-ESTRUCTURAL
PA1- AMBIENTAL - 1
PS- SINGULAR
PA2- AMBIENTAL - 2

PA1

GRADO DE INTERVENCION

CONSERVACION
CONSOLIDACION
RESTAURACION
REHABILITACION
REESTRUCTURACION
OBRA NUEVA CONDICIONADA

PARAMETROS EDIFICATORIOS

Nº MAX. DE PLANTAS

ALTURA MAX. DE CORNISA calle 1
 calle 2

PROFUNDIDAD EDIFICABLE

RELACION CON ENTORNO

B- BUENA B
N- NEUTRA
A- AGRESIVA

ESTADO DE CONSERVACION

1- BUEN ESTADO 2
2- ESTADO REGULAR
3- MAL ESTADO
4- RUINA

GRADO DE HABITABILIDAD

1- HABITABLE
2- HABITABLE CON DEFICIENCIAS
3- NO HABITABLE

INTERES

ARQUITECTONICO

Artístico
Morfológico
Tipológico
Constructivo

DOCUMENTAL

Histórico
Testimonial
Etnológico

URBANISTICO

Ambiental
Urbano
Paisajístico



ESTADO ACTUAL

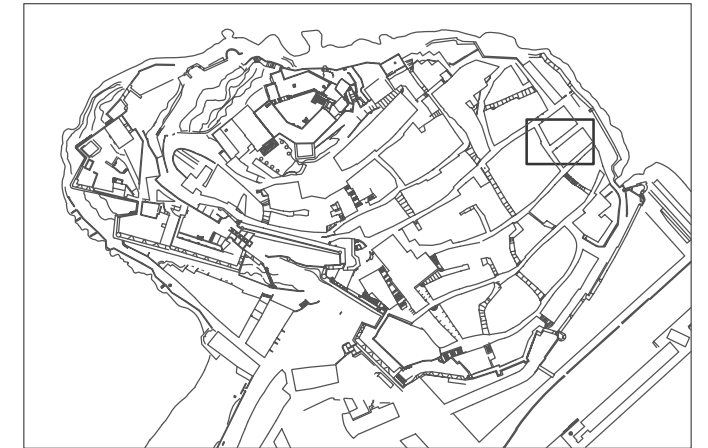

LOCALIZACION

E: 1/5000



SITUACION

E: 1/500

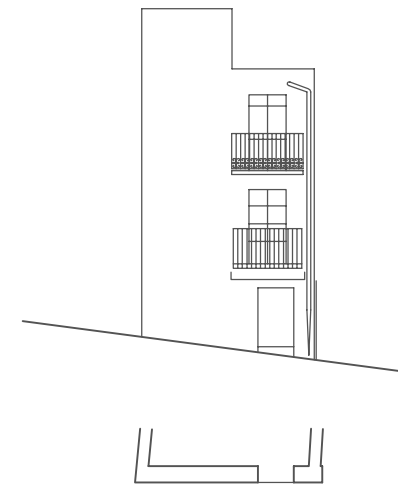

ALZADO

E: 1/200

DENOMINACION: CASA

CALLE: SAN ROQUE

Nº: 9

MANZANA: 99094

PARCELA: 14

DATOS GENERALES

LOCALIZACION CRONOLOGICA	Antigüedad	1920
	Reformas	SI
VOLUMETRIA	Nº de plantas	2
ADSCRIPCION TIPOLOGICA	U-Unifamiliar P-Plurifamiliar O-Otros	U
	S-Singular E-Señorial P-Popular	P
PARCELA	Longitud Fachada	5.5
	Profundidad edificada	10.6
	Superficie Parcela	75.7
	Superficie Patio	

DATOS ESTADISTICOS

USOS	1-RESIDENCIAL	Pb	Pp
	2-EQUIPAMIENTO: 2.1.-Sanitario 2.2.-Cultural 2.3.-Religioso 2.4.-Administrativo 2.5.-Ocio 2.6.-Educativo		
3-SERVICIOS:	3.1.-Bazar 3.2.-Comestibles 3.3.-Otros Comercios 3.4.-Hotel 3.5.-Restau-Bar 3.6.-Despacho Profes.	3.3	1
	4-INDUSTRIA 5-TALLER ARTESANAL 6-ALMACEN O GARAJE		
REGIMEN DE OCUPACION	P-USO PROPIO A-ARRENDADO D-DESOCUPADO		
REGIMEN DE PROPIEDAD	P-PRIVADA A-PUBLICA		

CARACTERISTICAS ARQUITECTONICAS

FACHADA	Material-color	Revestimiento	REV.CAL	BLANCO
		Carpintería	MADERA	VARIOS
		Persianas		
		Jambas	REV.CAL	BLANCO
		Cerrajería	FORJA	NEGRO
Composicion: A-Asimétrica S-Simétrica E-Eje Huecos				A
PLANTA	Nº de crujiás			1
	Nº de patios			0
ESTRUCTURA	Vertical	Muros de carga		P
		Pórticos	Jácenas	M
	Horizontal	Viguetas		M
		Entrevigado		
CUBIERTA	Escalera			A
	T-Tejado A-Azotea			
		<input checked="" type="checkbox"/> Caseta Fachada <input type="checkbox"/> Atico Retranq. <input type="checkbox"/> Porche		
		<input type="checkbox"/> Caseta Retranq <input type="checkbox"/> Atico Fachada <input type="checkbox"/> Lucernario		

CONSERVACION

CONDICIONES ESTATICAS	SL-Sin Lesiones	Muros de carga	SL
	CL-Con Lesiones	Pilares y J cenas	SL
	TD-Total Destru.	Forjados	SL
		Cubierta	SL
CONDICIONES DE ACABADO	B-Bueno	Escalera	SL
	R-Regular	Exterior	Interior
	M-Malo	Carpintería	B B
		Revestimientos	B B
		Pavimento	B B

HABITABILIDAD

DOTACIONES	NºCuartos Húmedos	Interior vivienda	Pb	Pp
		Exterior vivienda	B	
	Instalaciones	Fontanería	B	B
		Electricidad	B	B
	B-Buen estado R-estado Regular	Calefacción	B	B
		Agua Caliente	B	B
	M-Mal estado	NºEstancias no ventiladas	0	0
	Ventilación			

ELEMENTOS IMPROPIOS

<input type="checkbox"/> Revestimientos	<input type="checkbox"/> Recercados	<input checked="" type="checkbox"/> Persianas	<input checked="" type="checkbox"/> Rótulos
<input type="checkbox"/> Cerrajería	<input type="checkbox"/> Balcón	<input type="checkbox"/> Aleros	<input type="checkbox"/> Bajantes
<input type="checkbox"/> Zócalos	<input type="checkbox"/> Carpintería	<input type="checkbox"/> Toldos	<input type="checkbox"/> Otros

ELEMENTOS DE INTERES

<input type="checkbox"/> Volumetría	<input type="checkbox"/> Forma huecos	<input type="checkbox"/> Molduras	<input type="checkbox"/> Escudo
<input checked="" type="checkbox"/> Textura fachada	<input checked="" type="checkbox"/> Balcón	<input type="checkbox"/> Recercados	<input checked="" type="checkbox"/> Composición fachada
<input type="checkbox"/> Color fachada	<input type="checkbox"/> Cerrajería	<input type="checkbox"/> Elem. sillería	<input type="checkbox"/> Composición planta
<input checked="" type="checkbox"/> Carpintería puer.	<input type="checkbox"/> Carpin. vent.	<input type="checkbox"/> Hornacina	<input type="checkbox"/> Otros

OBSERVACIONES

CATALOGACION

NIVEL 3

GRADO DE PROTECCION

PI- INTEGRAL
PT- TIPOLOGICA-ESTRUCTURAL
PA1- AMBIENTAL - 1
PS- SINGULAR
PA2- AMBIENTAL - 2

PA1

GRADO DE INTERVENCION

CONSERVACION
CONSOLIDACION
RESTAURACION
REHABILITACION
REESTRUCTURACION
OBRA NUEVA CONDICIONADA

PARAMETROS EDIFICATORIOS

Nº MAX. DE PLANTAS

ALTURA MAX. DE CORNISA calle 1 calle 2

PROFUNDIDAD EDIFICABLE

RELACION CON ENTORNO

B- BUENA
N- NEUTRA
A- AGRESIVA

N

ESTADO DE CONSERVACION

1- BUEN ESTADO 1

2- ESTADO REGULAR

3- MAL ESTADO

4- RUINA

GRADO DE HABITABILIDAD

1- HABITABLE 1

2- HABITABLE CON DEFICIENCIAS

3- NO HABITABLE

INTERES

ARQUITECTONICO

Artístico
Morfológico
Tipológico
Constructivo

DOCUMENTAL

Histórico
Testimonial
Etnológico

URBANISTICO

Ambiental
Urbano
Paisajístico



ESTADO ACTUAL

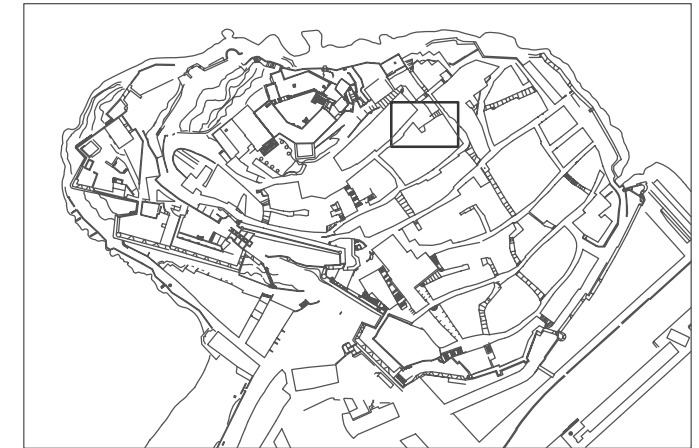

LOCALIZACION

E: 1/5000

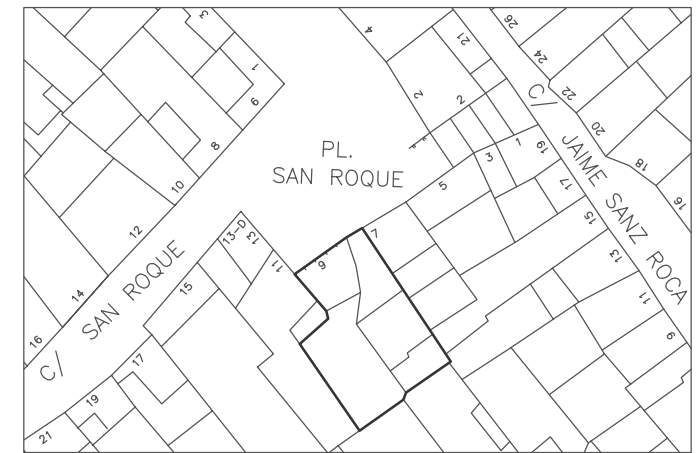

SITUACION

E: 1/500

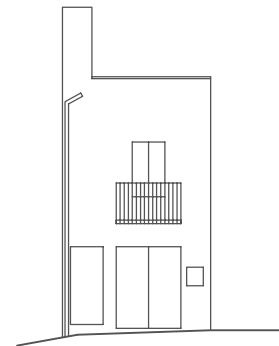

ALZADO

E: 1/200

PLAN ESPECIAL DE PROTECCION DEL CONJUNTO HISTORICO-ARTISTICO DE PEÑISCOLA

CATALOGO del Patrimonio Arquitectónico

EDIFICACION

E362

DENOMINACION: CASA

CALLE: SAN ROQUE Nº: 11 MANZANA: 99094 PARCELA: 13

DATOS GENERALES

LOCALIZACION	Antigüedad	1930
CRONOLOGICA	Reformas	SI
VOLUMETRIA	Nº de plantas	3
ADSCRIPCION	U-Unifamiliar P-Plurifamiliar O-Otros	U
TIPOLOGICA	S-Singular E-Señorial P-Popular	P
PARCELA	Longitud Fachada	2.1
	Profundidad edificada	13.5
	Superficie Parcela	50.9
	Superficie Patio	

DATOS ESTADISTICOS

USOS	1-RESIDENCIAL		Pb	Pp
	2-EQUIPAMIENTO: 2.1.-Sanitario 2.2.-Cultural 2.3.-Religioso 2.4.-Administrativo 2.5.-Ocio 2.6.-Educativo			
REGIMEN DE OCUPACION	3-SERVICIOS: 3.1.-Bazar 3.2.-Comestibles 3.3.-Otras Comercios 3.4.-Hotel 3.5.-Restau-Bar 3.6.-Despacho Profes.	3.1.	1	
	4-INDUSTRIA 5-TALLER ARTESANAL 6-ALMACEN O GARAJE			
REGIMEN DE PROPIEDAD	P-JSD PROPIO A-ARRENDADO D-DESCUPOADO		P	P

CARACTERISTICAS ARQUITECTONICAS

FACHADA	Material-color	Revestimiento	REV.CAL	BLANCO
		Carpintería	MADERA	AZUL
		Persianas	MADERA	AZUL
		Jambas	REV.CAL	BLA.VERDE
PLANTA	Composición: A-Asimétrica S-Simétrica E-Eje Huecos S	Nº de crujeas		
		Nº de patios		
ESTRUCTURA	Vertical	Muros de carga		
		Pórticos	Jáceras	
			Pilares	
CUBIERTA	Horizontal	Viguetas		
		Entrevigado		
CUBIERTA	Escalera	T-Tejado A-Azotea		A
		<input type="checkbox"/> Caseta Fachada <input type="checkbox"/> Atico Retranq. <input type="checkbox"/> Porche <input type="checkbox"/> Caseta Retranq. <input type="checkbox"/> Atico Fachada <input type="checkbox"/> Lucernario		

CONSERVACION

CONDICIONES ESTATICAS	SL-Sin Lesiones	Muros de carga		
	CL-Con Lesiones	Pilares y Jáceras		
CONDICIONES DE ACABADO	TD-Total Destru.	Forjados		
	B-Buena	Cubierto		
HABITABILIDAD	R-Regular	Escalera		
	M-Mala	Carpintería	Exterior	Interior
DOTACIONES		Revestimientos	R	
		Pavimento		

HABITABILIDAD

DOTACIONES	NºCuartos	Interior vivienda		
	Húmedos	Exterior vivienda		
Instalaciones	B-Buen estado	Fontanería		
	R-estado Regular	Electricidad		
Ventilación	M-Mal estado	Calefacción		
		Agua Caliente		
		NºEstancias no ventiladas		

ELEMENTOS IMPROPIOS

<input type="checkbox"/> Revestimientos	<input type="checkbox"/> Recercados	<input type="checkbox"/> Persianas	<input type="checkbox"/> Rótulos
<input type="checkbox"/> Cerrajería	<input type="checkbox"/> Balcón	<input type="checkbox"/> Aleros	<input type="checkbox"/> Bajantes
<input type="checkbox"/> Zócalos	<input type="checkbox"/> Carpintería	<input type="checkbox"/> Toldos	<input type="checkbox"/> Otros

ELEMENTOS DE INTERES

<input checked="" type="checkbox"/> Volumetría	<input type="checkbox"/> Forma huecos	<input type="checkbox"/> Molduras	<input type="checkbox"/> Escudo
<input checked="" type="checkbox"/> Textura fachada	<input checked="" type="checkbox"/> Balcón	<input type="checkbox"/> Recercados	<input checked="" type="checkbox"/> Composición fachada
<input checked="" type="checkbox"/> Color fachada	<input checked="" type="checkbox"/> Cerrajería	<input type="checkbox"/> Elem. sillería	<input type="checkbox"/> Composición planta
<input type="checkbox"/> Carpintería puer.	<input checked="" type="checkbox"/> Carpin. vent.	<input type="checkbox"/> Hornacina	<input type="checkbox"/> Otros

OBSERVACIONES

CATALOGACION

NIVEL **3**

GRADO DE PROTECCION

PI- INTEGRAL
PT- TIPOLOGICA-ESTRUCTURAL
PA1- AMBIENTAL - 1
PS- SINGULAR
PA2- AMBIENTAL - 2

PA1

GRADO DE INTERVENCION

CONSERVACION
CONSOLIDACION
RESTAURACION
REHABILITACION
REESTRUCTURACION
OBRA NUEVA CONDICIONADA

PARAMETROS EDIFICATORIOS

Nº MAX. DE PLANTAS Ex+A
ALTURA MAX. DE CORNISA calle 1 Ex
calle 2
PROFUNDIDAD EDIFICABLE Ex

RELACION CON ENTORNO

B- BUENA
N- NEUTRA
A- AGRESIVA

B

ESTADO DE CONSERVACION

1- BUEN ESTADO
2- ESTADO REGULAR
3- MAL ESTADO
4- RUINA

1

GRADO DE HABITABILIDAD

1- HABITABLE
2- HABITABLE CON DEFICIENCIAS
3- NO HABITABLE

1

INTERES

ARQUITECTONICO
Artístico
Morfológico
Tipológico
Constructivo

DOCUMENTAL
Histórico
Testimonial
Etnológico

URBANISTICO
Ambiental
Urbano
Paisajístico



ESTADO ACTUAL

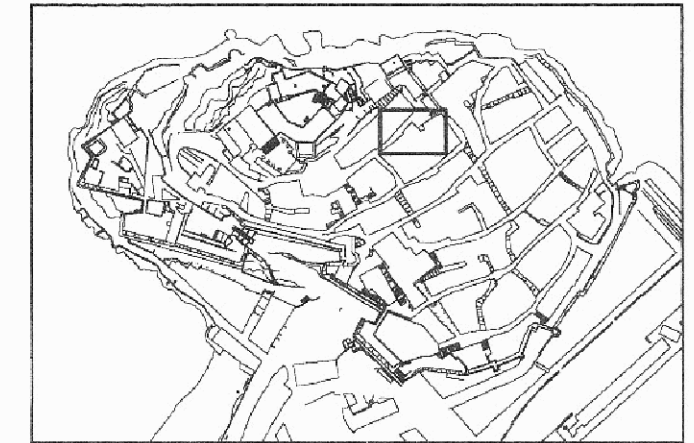

LOCALIZACION E: 1/5000



SITUACION E: 1/500

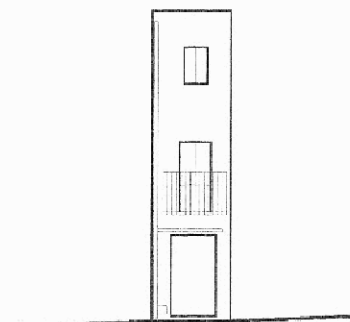

ALZADO

E: 1/200

DENOMINACION: CASA

CALLE: SAN ROQUE

Nº: 24

MANZANA: 99093

PARCELA: 25

DATOS GENERALES

LOCALIZACION CRONOLOGICA	Antigüedad	1900
VOLUMETRIA	Nº de plantas	3
ADSCRIPCION TIPOLOGICA	U-Unifamiliar P-Plurifamiliar O-Otros	U
PARCELA	S-Singular E-Señorial P-Popular	P
	Longitud Fachada	5.7
	Profundidad edificada	11
	Superficie Parcela	44.5
	Superficie Patio	

DATOS ESTADISTICOS

USOS	1-RESIDENCIAL 2-EQUIPAMIENTO: 2.1.-Sanitario 2.2.-Cultural 2.3.-Religioso 2.4.-Administrativo 2.5.-Ocio 2.6.-Educativo	Pb	Pp
	3-SERVICIOS: 3.1.-Bazar 3.2.-Comestibles 3.3.-Otros Comercios 3.4.-Hotel 3.5.-Restau-Bar 3.6.-Despacho Profes.	1	1
	4-INDUSTRIA 5-TALLER ARTESANAL 6-ALMACEN O GARAJE		
REGIMEN DE OCUPACION	P-USO PROPIO A-ARRENDADO D-DESOCUPADO	P	P
REGIMEN DE PROPIEDAD	P-PRIVADA A-PUBLICA	P	P

CARACTERISTICAS ARQUITECTONICAS

FACHADA	Material-color	Revestimiento		
		Carpintería		
		Persianas		
		Jambas		
		Cerrajería		
	Composicion: A-Asimétrica S-Simétrica E-Eje Huecos A			
PLANTA	Nº de crujiás			
	Nº de patios			
ESTRUCTURA	Vertical	Muros de carga		
		Pórticos	Jácnas	
			Pilares	
	Horizontal	Viguetas		
		Entrevigado		
	Escalera			
CUBIERTA	T-Tejado A-Azotea			A
	<input type="checkbox"/> Caseta Fachada <input type="checkbox"/> Atico Retranq. <input type="checkbox"/> Porche			
	<input type="checkbox"/> Caseta Retranq <input type="checkbox"/> Atico Fachada <input type="checkbox"/> Lucernario			

CONSERVACION

CONDICIONES ESTATICAS	SL-Sin Lesiones CL-Con Lesiones TD-Total Destru.	Muros de carga		
		Pilares y J cénas		
		Forjados		
		Cubierta		
		Escalera		
CONDICIONES DE ACABADO	B-Bueno R-Regular M-Malo		Exterior	Interior
		Carpintería		
		Revestimientos		
		Pavimento		

HABITABILIDAD

DOTACIONES			Pb	Pp
	NºCuartos	Interior vivienda		
	Húmedos	Exterior vivienda		
	Instalaciones	Fontanería		
	B-Buen estado	Electricidad		
	R-estado Regular	Calefacción		
	M-Mal estado	Agua Caliente		
	Ventilación	NºEstancias no ventiladas		

ELEMENTOS IMPROPIOS

<input type="checkbox"/> Revestimientos	<input type="checkbox"/> Recercados	<input type="checkbox"/> Persianas	<input type="checkbox"/> Rótulos
<input type="checkbox"/> Cerrajería	<input type="checkbox"/> Balcón	<input type="checkbox"/> Aleros	<input type="checkbox"/> Bajantes
<input type="checkbox"/> Zócalos	<input type="checkbox"/> Carpintería	<input type="checkbox"/> Toldos	<input type="checkbox"/> Otros

ELEMENTOS DE INTERES

<input type="checkbox"/> Volumetría	<input type="checkbox"/> Forma huecos	<input type="checkbox"/> Molduras	<input type="checkbox"/> Escudo
<input type="checkbox"/> Textura fachada	<input type="checkbox"/> Balcón	<input type="checkbox"/> Recercados	<input type="checkbox"/> Composición fachada
<input type="checkbox"/> Color fachada	<input type="checkbox"/> Cerrajería	<input type="checkbox"/> Elem. sillería	<input type="checkbox"/> Composición planta
<input type="checkbox"/> Carpintería puer.	<input type="checkbox"/> Carpin. vent.	<input type="checkbox"/> Hornacina	<input type="checkbox"/> Otros

OBSERVACIONES

CATALOGACION

NIVEL 3

GRADO DE PROTECCION

PI- INTEGRAL
PT- TIPOLOGICA-ESTRUCTURAL
PA1- AMBIENTAL - 1
PS- SINGULAR
PA2- AMBIENTAL - 2

PA1

GRADO DE INTERVENCION

CONSERVACION
CONSOLIDACION
RESTAURACION
REHABILITACION
REESTRUCTURACION
OBRA NUEVA CONDICIONADA

PARAMETROS EDIFICATORIOS

Nº MAX. DE PLANTAS

ALTURA MAX. DE CORNISA calle 1
 calle 2

PROFUNDIDAD EDIFICABLE

RELACION CON ENTORNO

B- BUENA
N- NEUTRA
A- AGRESIVA

ESTADO DE CONSERVACION

1- BUEN ESTADO 3
2- ESTADO REGULAR
3- MAL ESTADO
4- RUINA

GRADO DE HABITABILIDAD

1- HABITABLE 3
2- HABITABLE CON DEFICIENCIAS
3- NO HABITABLE

INTERES

ARQUITECTONICO

Artístico
Morfológico
Tipológico
Constructivo

DOCUMENTAL

Histórico
Testimonial
Etnológico

URBANISTICO

Ambiental
Urbano
Paisajístico



ESTADO ACTUAL

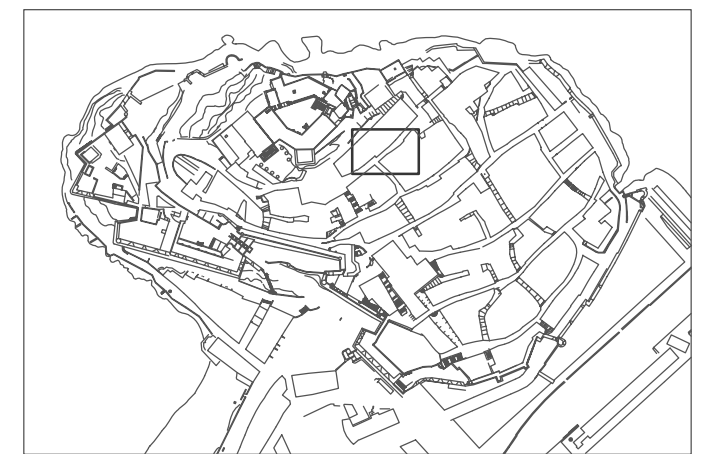

LOCALIZACION

E: 1/5000

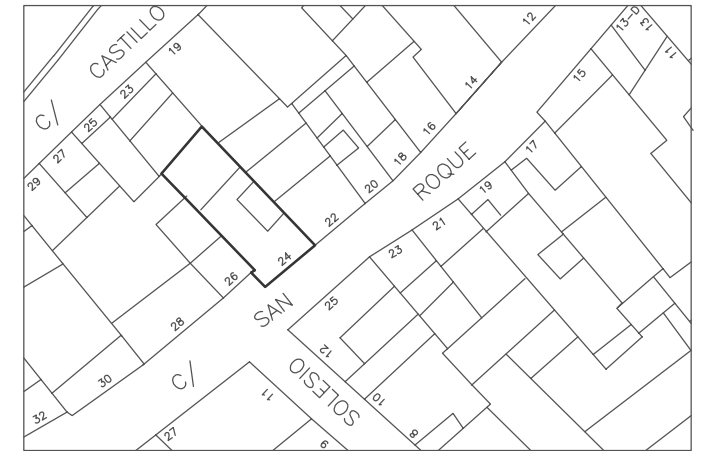

SITUACION

E: 1/500

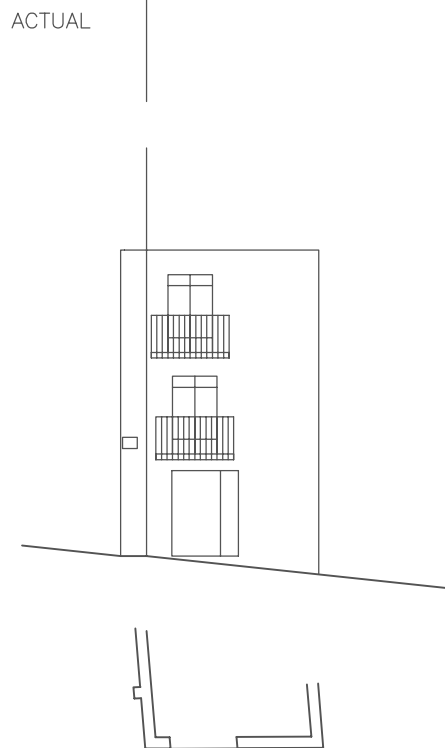

ALZADO

E: 1/200

DENOMINACION: CASA

CALLE: SAN ROQUE

Nº: 29

MANZANA: 99092

PARCELA: 02

DATOS GENERALES

LOCALIZACION CRONOLOGICA	Antigüedad	1910
	Reformas	
VOLUMETRIA	Nº de plantas	3
ADSCRIPCION TIPOLOGICA	U-Unifamiliar P-Plurifamiliar O-Otros	U
	S-Singular E-Señorial P-Popular	P
PARCELA	Longitud Fachada	5
	Profundidad edificada	7.4
	Superficie Parcela	36.2
	Superficie Patio	

DATOS ESTADISTICOS

USOS	1-RESIDENCIAL	Pb	Pp
	2-EQUIPAMIENTO: 2.1.-Sanitario 2.2.-Cultural 2.3.-Religioso 2.4.-Administrativo 2.5.-Ocio 2.6.-Educativo		
3-SERVICIOS:	3.1.-Bazar 3.2.-Comestibles 3.3.-Otros Comercios 3.4.-Hotel 3.5.-Restau-Bar 3.6.-Despacho Profes.	3.3	1
	4-INDUSTRIA 5-TALLER ARTESANAL 6-ALMACEN O GARAJE		
REGIMEN DE OCUPACION	P-USO PROPIO A-ARRENDADO D-DESOCUPADO		
REGIMEN DE PROPIEDAD	P-PRIVADA A-PUBLICA		

CARACTERISTICAS ARQUITECTONICAS

FACHADA	Material-color	Revestimiento	REV.CAL	BLANCO
		Carpintería	MADERA	MARRON
		Persianas	MADERA	MARRON
		Jambas	REV.CAL	BLANCO
		Cerrajería	FORJA	NEGRO
	Composicion: A-Asimétrica S-Simétrica E-Eje Huecos A			
PLANTA	Nº de crujiás			
	Nº de patios			
ESTRUCTURA	Vertical	Muros de carga		
		Pórticos	Jácenas	Pilares
	Horizontal	Viguetas		
	Escalera			
CUBIERTA	T-Tejado A-Azotea			
	<input type="checkbox"/> Caseta Fachada <input type="checkbox"/> Atico Retranq. <input type="checkbox"/> Porche <input type="checkbox"/> Caseta Retranq <input type="checkbox"/> Atico Fachada <input type="checkbox"/> Lucernario			

CONSERVACION

CONDICIONES ESTATICAS	SL-Sin Lesiones	Muros de carga	
	CL-Con Lesiones	Pilares y J cenas	
	TD-Total Destru.	Forjados	
		Cubierta	
CONDICIONES DE ACABADO	B-Bueno	Exterior	Interior
	R-Regular	Carpintería	B
	M-Malo	Revestimientos	B
		Pavimento	

HABITABILIDAD

DOTACIONES	NºCuartos	Interior vivienda	Pb	Pp
	Húmedos	Exterior vivienda		
	Instalaciones	Fontanería		
	B-Buen estado	Electricidad		
	R-estado Regular	Calefacción		
	M-Mal estado	Agua Caliente		
Ventilación	NºEstancias no ventiladas			

ELEMENTOS IMPROPIOS

<input type="checkbox"/> Revestimientos	<input type="checkbox"/> Recercados	<input type="checkbox"/> Persianas	<input type="checkbox"/> Rótulos
<input type="checkbox"/> Cerrajería	<input type="checkbox"/> Balcón	<input checked="" type="checkbox"/> Aleros	<input type="checkbox"/> Bajantes
<input type="checkbox"/> Zócalos	<input checked="" type="checkbox"/> Carpintería	<input type="checkbox"/> Toldos	<input checked="" type="checkbox"/> Otros

ELEMENTOS DE INTERES

<input type="checkbox"/> Volumetría	<input type="checkbox"/> Forma huecos	<input type="checkbox"/> Molduras	<input type="checkbox"/> Escudo
<input type="checkbox"/> Textura fachada	<input type="checkbox"/> Balcón	<input type="checkbox"/> Recercados	<input type="checkbox"/> Composición fachada
<input type="checkbox"/> Color fachada	<input type="checkbox"/> Cerrajería	<input type="checkbox"/> Elem. sillería	<input type="checkbox"/> Composición planta
<input checked="" type="checkbox"/> Carpintería puer.	<input type="checkbox"/> Carpin. vent.	<input type="checkbox"/> Hornacina	<input type="checkbox"/> Otros

OBSERVACIONES

En la planta baja hay una galería de arte.
El interior está rehabilitado conservando los forjados y la escalera.
La carpintería del hueco de la planta baja es impropia al estar enrasada con la fachada.

CATALOGACION

NIVEL	3
-------	---

GRADO DE PROTECCION

PI- INTEGRAL	PA1
PT- TIPOLOGICA-ESTRUCTURAL	
PA1- AMBIENTAL - 1	
PS- SINGULAR	
PA2- AMBIENTAL - 2	

GRADO DE INTERVENCION

CONSERVACION	<input checked="" type="checkbox"/>
CONSOLIDACION	<input checked="" type="checkbox"/>
RESTAURACION	<input checked="" type="checkbox"/>
REHABILITACION	<input checked="" type="checkbox"/>
REESTRUCTURACION	<input checked="" type="checkbox"/>
OBRA NUEVA CONDICIONADA	<input type="checkbox"/>

PARAMETROS EDIFICATORIOS

Nº MAX. DE PLANTAS	<input type="text"/>
ALTURA MAX. DE CORNISA	calle 1 <input type="text"/> calle 2 <input type="text"/>
PROFUNDIDAD EDIFICABLE	<input type="text"/>

RELACION CON ENTORNO

B- BUENA	N
N- NEUTRA	
A- AGRESIVA	

ESTADO DE CONSERVACION

1- BUEN ESTADO	1
2- ESTADO REGULAR	
3- MAL ESTADO	
4- RUINA	

GRADO DE HABITABILIDAD

1- HABITABLE	1
2- HABITABLE CON DEFICIENCIAS	
3- NO HABITABLE	

INTERES

ARQUITECTONICO	Artístico	<input type="checkbox"/>
	Morfológico	<input type="checkbox"/>
	Tipológico	<input type="checkbox"/>
	Constructivo	<input type="checkbox"/>
DOCUMENTAL	Histórico	<input type="checkbox"/>
	Testimonial	<input type="checkbox"/>
	Etnológico	<input type="checkbox"/>
URBANISTICO	Ambiental	<input checked="" type="checkbox"/>
	Urbano	<input checked="" type="checkbox"/>
	Paisajístico	<input type="checkbox"/>



ESTADO ACTUAL

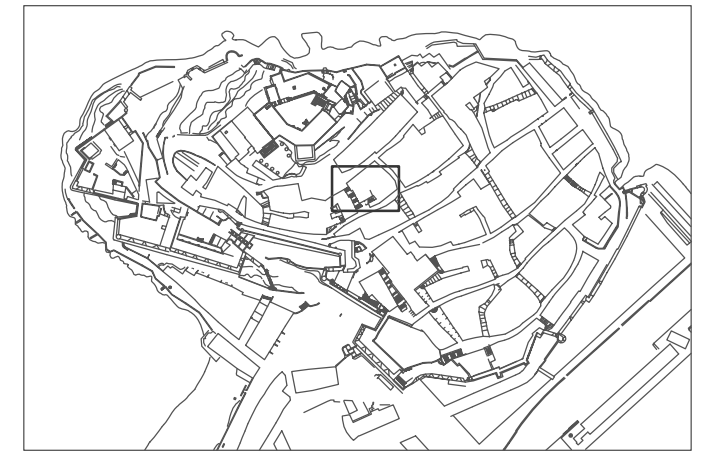

LOCALIZACION

E: 1/5000



SITUACION

E: 1/500

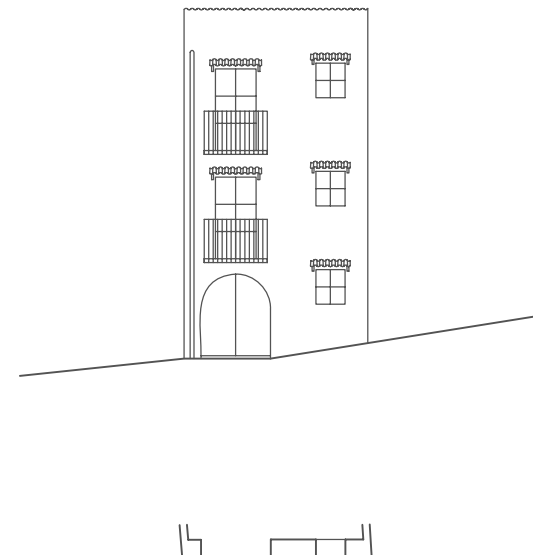

ALZADO

E: 1/200

DENOMINACION: CASA

CALLE: SAN VICENTE

Nº: 3

MANZANA: 99099

PARCELA: 10

DATOS GENERALES

LOCALIZACION CRONOLOGICA	Antigüedad	1968
	Reformas	
VOLUMETRIA	Nº de plantas	4
ADSCRIPCION TIPOLOGICA	U-Unifamiliar P-Plurifamiliar O-Otros	U
	S-Singular E-Señorial P-Popular	P
PARCELA	Longitud Fachada	3.8
	Profundidad edificada	4.8
	Superficie Parcela	12.5
	Superficie Patio	

DATOS ESTADISTICOS

USOS	1-RESIDENCIAL	Pb	Pp
	2-EQUIPAMIENTO: 2.1.-Sanitario 2.2.-Cultural 2.3.-Religioso 2.4.-Administrativo 2.5.-Ocio 2.6.-Educativo		
3-SERVICIOS:	3.1.-Bazar 3.2.-Comestibles 3.3.-Otros Comercios 3.4.-Hotel 3.5.-Restau-Bar 3.6.-Despacho Profes.	1	1
	4-INDUSTRIA 5-TALLER ARTESANAL 6-ALMACEN O GARAJE		
REGIMEN DE OCUPACION	P-USO PROPIO A-ARRENDADO D-DESOCUPADO		
REGIMEN DE PROPIEDAD	P-PRIVADA A-PUBLICA		

CARACTERISTICAS ARQUITECTONICAS

FACHADA	Material-color	Revestimiento	REV.CAL	BLANCO
		Carpintería	MADERA	MARRON
		Persianas	MADERA	MARRON
		Jambas	REV.CAL	BLANCO
		Cerrajería	FORJA	AZUL
Composicion: A-Asimétrica S-Simétrica E-Eje Huecos A				
PLANTA	Nº de crujiás			
	Nº de patios			
ESTRUCTURA	Vertical	Muros de carga		
		Pórticos	Jácenas	Pilares
		Horizontal		
CUBIERTA	Escalera	T-Tejado A-Azotea		
		<input type="checkbox"/> Caseta Fachada <input type="checkbox"/> Atico Retranq. <input type="checkbox"/> Porche <input type="checkbox"/> Caseta Retranq <input checked="" type="checkbox"/> Atico Fachada <input type="checkbox"/> Lucernario		

CONSERVACION

CONDICIONES ESTATICAS	SL-Sin Lesiones	Muros de carga	
	CL-Con Lesiones	Pilares y J cenas	
	TD-Total Destru.	Forjados	
		Cubierta	
CONDICIONES DE ACABADO	B-Bueno	Escalera	
	R-Regular	Carpintería	Exterior B Interior
	M-Malo	Revestimientos	B
		Pavimento	

HABITABILIDAD

DOTACIONES	NºCuartos Hfmedos	Interior vivienda	Pb	Pp
		Exterior vivienda		
	Instalaciones	Fontanería		
		Electricidad		
	B-Buen estado	Calefacción		
	R-estado Regular	Agua Caliente		
M-Mal estado	NºEstancias no ventiladas			

ELEMENTOS IMPROPIOS

<input type="checkbox"/> Revestimientos	<input type="checkbox"/> Recercados	<input type="checkbox"/> Persianas	<input type="checkbox"/> Rótulos
<input type="checkbox"/> Cerrajería	<input type="checkbox"/> Balcón	<input type="checkbox"/> Aleros	<input type="checkbox"/> Bajantes
<input type="checkbox"/> Zócalos	<input type="checkbox"/> Carpintería	<input checked="" type="checkbox"/> Toldos	<input type="checkbox"/> Otros

ELEMENTOS DE INTERES

<input type="checkbox"/> Volumetría	<input type="checkbox"/> Forma huecos	<input type="checkbox"/> Molduras	<input type="checkbox"/> Escudo
<input type="checkbox"/> Textura fachada	<input type="checkbox"/> Balcón	<input checked="" type="checkbox"/> Recercados	<input type="checkbox"/> Composición fachada
<input type="checkbox"/> Color fachada	<input type="checkbox"/> Cerrajería	<input type="checkbox"/> Elem. sillería	<input type="checkbox"/> Composición planta
<input checked="" type="checkbox"/> Carpintería puer.	<input type="checkbox"/> Carpin. vent.	<input type="checkbox"/> Hornacina	<input type="checkbox"/> Otros

OBSERVACIONES

CATALOGACION

NIVEL 3

GRADO DE PROTECCION

PI- INTEGRAL
PT- TIPOLOGICA-ESTRUCTURAL
PA1- AMBIENTAL - 1
PS- SINGULAR
PA2- AMBIENTAL - 2

PA1

GRADO DE INTERVENCION

CONSERVACION
CONSOLIDACION
RESTAURACION
REHABILITACION
REESTRUCTURACION
OBRA NUEVA CONDICIONADA

PARAMETROS EDIFICATORIOS

Nº MAX. DE PLANTAS

ALTURA MAX. DE CORNISA calle 1 calle 2

PROFUNDIDAD EDIFICABLE

RELACION CON ENTORNO

B- BUENA
N- NEUTRA
A- AGRESIVA

B

ESTADO DE CONSERVACION

1- BUEN ESTADO 1
2- ESTADO REGULAR
3- MAL ESTADO
4- RUINA

GRADO DE HABITABILIDAD

1- HABITABLE
2- HABITABLE CON DEFICIENCIAS
3- NO HABITABLE

INTERES

ARQUITECTONICO

Artístico
Morfológico
Tipológico
Constructivo

DOCUMENTAL

Histórico
Testimonial
Etnológico

URBANISTICO

Ambiental
Urbano
Paisajístico



ESTADO ACTUAL

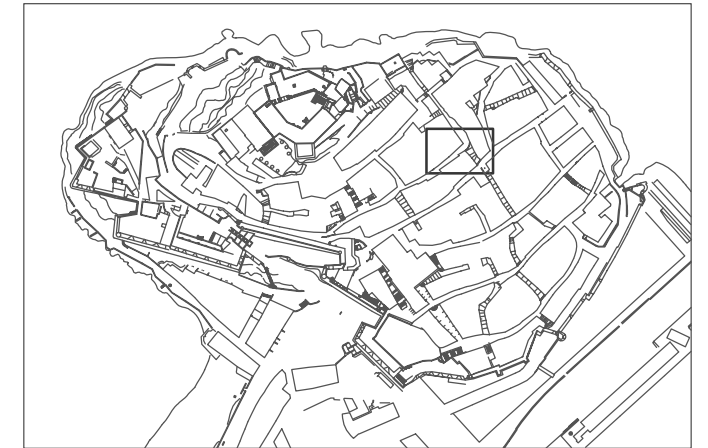

LOCALIZACION

E: 1/5000



SITUACION

E: 1/500

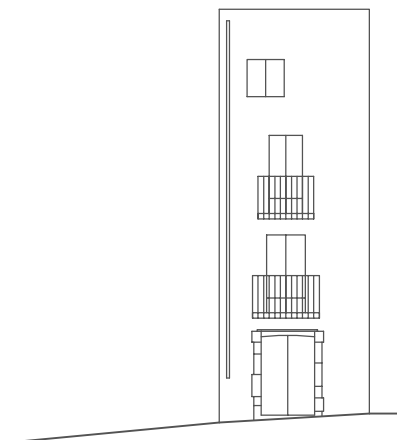

ALZADO

E: 1/200

DENOMINACION: CASA

CALLE: SAN VICENTE

Nº: 4

MANZANA: 98094

PARCELA: 25

DATOS GENERALES

LOCALIZACION CRONOLOGICA	Antigüedad	1900
	Reformas	
VOLUMETRIA	Nº de plantas	4
ADSCRIPCION TIPOLOGICA	U-Unifamiliar P-Plurifamiliar O-Otros	U
	S-Singular E-Señorial P-Popular	P
PARCELA	Longitud Fachada	5.3
	Profundidad edificada	6.1
	Superficie Parcela	29.6
	Superficie Patio	

DATOS ESTADISTICOS

USOS	1-RESIDENCIAL	Pb	Pp
	2-EQUIPAMIENTO: 2.1.-Sanitario 2.2.-Cultural 2.3.-Religioso 2.4.-Administrativo 2.5.-Ocio 2.6.-Educativo		
3-SERVICIOS:	3.1.-Bazar 3.2.-Comestibles 3.3.-Otros Comercios 3.4.-Hotel 3.5.-Restau-Bar 3.6.-Despacho Profes.	1	1
	4-INDUSTRIA 5-TALLER ARTESANAL 6-ALMACEN O GARAJE		
REGIMEN DE OCUPACION	P-USO PROPIO A-ARRENDADO D-DESOCUPADO	P	P
REGIMEN DE PROPIEDAD	P-PRIVADA A-PUBLICA	P	P

CARACTERISTICAS ARQUITECTONICAS

FACHADA	Material-color	Revestimiento	REV.CAL	BLANCO
		Carpintería	MADERA	VARIOS
		Persianas	MADERA	VERDE
		Jambas	REV.CAL	BLANCO
		Cerrajería	FORJA	NEGRO
Composicion: A-Asimétrica S-Simétrica E-Eje Huecos			A	
PLANTA	Nº de crujiás		2	
	Nº de patios		0	
ESTRUCTURA	Vertical	Muros de carga		P
		Pórticos	Jácenas	M
	Horizontal	Viguetas		M
		Entrevigado		C
CUBIERTA	Escalera	T-Tejado A-Azotea		P
		<input checked="" type="checkbox"/> Caseta Fachada <input type="checkbox"/> Atico Retranq. <input type="checkbox"/> Porche <input type="checkbox"/> Caseta Retranq <input type="checkbox"/> Atico Fachada <input type="checkbox"/> Lucernario		A

CONSERVACION

CONDICIONES ESTATICAS	SL-Sin Lesiones	Muros de carga	SL
	CL-Con Lesiones	Pilares y J cénas	SL
	TD-Total Destru.	Forjados	SL
		Cubierta	SL
CONDICIONES DE ACABADO	B-Bueno	Escalera	SL
	R-Regular		
	M-Malo	Exterior	Interior
		Carpintería	R
	Revestimientos	R	B
	Pavimento	R	B

HABITABILIDAD

DOTACIONES	NºCuartos Húmedos	Interior vivienda	Pb	Pp
		Exterior vivienda	2	
	Instalaciones	Fontanería	R	
		Electricidad	R	
	B-Buen estado R-estado Regular M-Mal estado	Calefacción		
		Agua Caliente		
Ventilación	NºEstancias no ventiladas	2		

ELEMENTOS IMPROPIOS

<input type="checkbox"/> Revestimientos	<input type="checkbox"/> Recercados	<input type="checkbox"/> Persianas	<input type="checkbox"/> Rótulos
<input type="checkbox"/> Cerrajería	<input type="checkbox"/> Balcón	<input type="checkbox"/> Aleros	<input type="checkbox"/> Bajantes
<input type="checkbox"/> Zócalos	<input type="checkbox"/> Carpintería	<input type="checkbox"/> Toldos	<input type="checkbox"/> Otros

ELEMENTOS DE INTERES

<input type="checkbox"/> Volumetría	<input type="checkbox"/> Forma huecos	<input type="checkbox"/> Molduras	<input type="checkbox"/> Escudo
<input checked="" type="checkbox"/> Textura fachada	<input checked="" type="checkbox"/> Balcón	<input type="checkbox"/> Recercados	<input checked="" type="checkbox"/> Composición fachada
<input type="checkbox"/> Color fachada	<input type="checkbox"/> Cerrajería	<input type="checkbox"/> Elem. sillería	<input type="checkbox"/> Composición planta
<input type="checkbox"/> Carpintería puer.	<input type="checkbox"/> Carpin. vent.	<input type="checkbox"/> Hornacina	<input type="checkbox"/> Otros

OBSERVACIONES

CATALOGACION

NIVEL 3

GRADO DE PROTECCION

PI- INTEGRAL
PT- TIPOLOGICA-ESTRUCTURAL
PA1- AMBIENTAL - 1
PS- SINGULAR
PA2- AMBIENTAL - 2

PA1

GRADO DE INTERVENCION

CONSERVACION
CONSOLIDACION
RESTAURACION
REHABILITACION
REESTRUCTURACION
OBRA NUEVA CONDICIONADA

PARAMETROS EDIFICATORIOS

Nº MAX. DE PLANTAS

ALTURA MAX. DE CORNISA calle 1 calle 2

PROFUNDIDAD EDIFICABLE

RELACION CON ENTORNO

B- BUENA
N- NEUTRA
A- AGRESIVA

B

ESTADO DE CONSERVACION

1- BUEN ESTADO 1
2- ESTADO REGULAR
3- MAL ESTADO
4- RUINA

GRADO DE HABITABILIDAD

1- HABITABLE 1
2- HABITABLE CON DEFICIENCIAS
3- NO HABITABLE

INTERES

ARQUITECTONICO

Artístico
Morfológico
Tipológico
Constructivo

DOCUMENTAL

Histórico
Testimonial
Etnológico

URBANISTICO

Ambiental
Urbano
Paisajístico



ESTADO ACTUAL

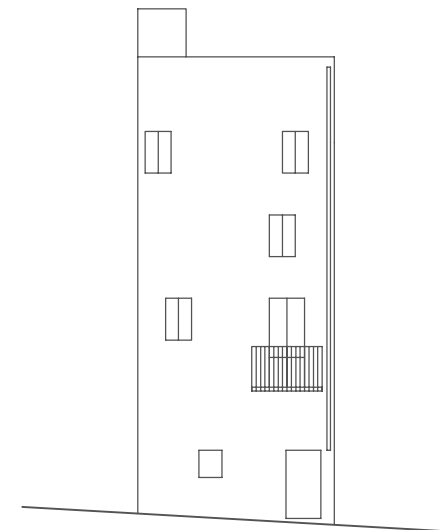

ALZADO

E: 1/200

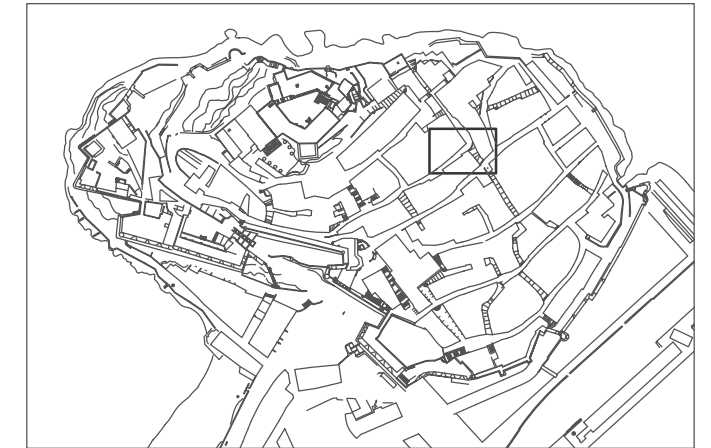

LOCALIZACION

E: 1/5000



SITUACION

E: 1/500

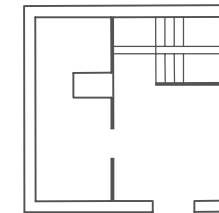

PLANTA PRIMERA

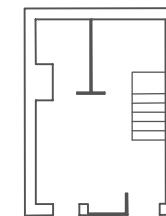

PLANTA BAJA

DENOMINACION: CASA
 CALLE: SAN VICENTE Nº: 22 MANZANA: 99092 PARCELA: 09

DATOS GENERALES		
LOCALIZACION CRONOLOGICA	Antigüedad	1978
VOLUMETRIA	Nº de plantas	5
ADSCRIPCION TIPOLOGICA	U-Unifamiliar P-Plurifamiliar O-Otros	U
PARCELA	S-Singular E-Señorial P-Popular	P
	Longitud Fachada	15.3
	Profundidad edificada	7.7
	Superficie Parcela	21.1
	Superficie Patio	

DATOS ESTADISTICOS			
USOS	1-RESIDENCIAL 2-EQUIPAMIENTO: 2.1.-Sanitario 2.2.-Cultural 2.3.-Religioso 2.4.-Administrativo 2.5.-Ocio 2.6.-Educativo	Pb	Pp
	3-SERVICIOS: 3.1.-Bazar 3.2.-Comestibles 3.3.-Otros Comercios 3.4.-Hotel 3.5.-Restau-Bar 3.6.-Despacho Profes.	1	1
REGIMEN DE OCUPACION	4-INDUSTRIA 5-TALLER ARTESANAL 6-ALMACEN O GARAJE		
REGIMEN DE PROPIEDAD	P-USO PROPIO A-ARRENDADO D-DESOCUPADO		
	P-PRIVADA A-PUBLICA		

CARACTERISTICAS ARQUITECTONICAS				
FACHADA	Material-color	Revestimiento	REV.CAL	BLANCO
		Carpintería	MADERA	AZUL
		Persianas		
		Jambas	REV.CAL	AZUL
		Cerrajería	FORJA	AZUL
Composicion: A-Asimétrica S-Simétrica E-Eje Huecos S				
PLANTA	Nº de crujiás			
	Nº de patios			
ESTRUCTURA	Vertical	Muros de carga		
		Pórticos	Jácenas	Pilares
		Horizontal		
		Viguetas		
		Entrevigado		
CUBIERTA	Escalera			A
	T-Tejado A-Azotea			
	<input type="checkbox"/> Caseta Fachada <input checked="" type="checkbox"/> Atico Retranq. <input type="checkbox"/> Porche <input type="checkbox"/> Caseta Retranq <input type="checkbox"/> Atico Fachada <input type="checkbox"/> Lucernario			

CONSERVACION				
CONDICIONES ESTATICAS	SL-Sin Lesiones	Muros de carga		
	CL-Con Lesiones	Pilares y J cenas		
	TD-Total Destru.	Forjados		
		Cubierta		
CONDICIONES DE ACABADO	B-Bueno	Escalera		
	R-Regular		Exterior	Interior
	M-Malo	Carpintería	B	
		Revestimientos	B	
		Pavimento		

HABITABILIDAD				
DOTACIONES	NºCuartos	Interior vivienda	Pb	Pp
		Húmedos	Exterior vivienda	
	Instalaciones	Fontanería		
		Electricidad		
	B-Buen estado	Calefacción		
	R-estado Regular	Agua Caliente		
	M-Mal estado	NºEstancias no ventiladas		
Ventilación				

ELEMENTOS IMPROPIOS			
<input type="checkbox"/> Revestimientos	<input type="checkbox"/> Recercados	<input type="checkbox"/> Persianas	<input type="checkbox"/> Rótulos
<input type="checkbox"/> Cerrajería	<input type="checkbox"/> Balcón	<input type="checkbox"/> Aleros	<input type="checkbox"/> Bajantes
<input type="checkbox"/> Zócalos	<input type="checkbox"/> Carpintería	<input type="checkbox"/> Toldos	<input type="checkbox"/> Otros

ELEMENTOS DE INTERES			
<input checked="" type="checkbox"/> Volumetría	<input type="checkbox"/> Forma huecos	<input type="checkbox"/> Molduras	<input type="checkbox"/> Escudo
<input type="checkbox"/> Textura fachada	<input type="checkbox"/> Balcón	<input type="checkbox"/> Recercados	<input type="checkbox"/> Composición fachada
<input type="checkbox"/> Color fachada	<input type="checkbox"/> Cerrajería	<input type="checkbox"/> Elem. sillería	<input type="checkbox"/> Composición planta
<input type="checkbox"/> Carpintería puer.	<input type="checkbox"/> Carpin. vent.	<input type="checkbox"/> Hornacina	<input type="checkbox"/> Otros

OBSERVACIONES

CATALOGACION
 NIVEL **3**

GRADO DE PROTECCION
 PI- INTEGRAL
 PT- TIPOLOGICA-ESTRUCTURAL
 PA1- AMBIENTAL - 1
 PS- SINGULAR
 PA2- AMBIENTAL - 2

GRADO DE INTERVENCION
 CONSERVACION
 CONSOLIDACION
 RESTAURACION
 REHABILITACION
 REESTRUCTURACION
 OBRA NUEVA CONDICIONADA

PARAMETROS EDIFICATORIOS
 Nª MAX. DE PLANTAS
 ALTURA MAX. DE CORNISA calle 1
 calle 2
 PROFUNDIDAD EDIFICABLE

RELACION CON ENTORNO
 B- BUENA
 N- NEUTRA
 A- AGRESIVA

ESTADO DE CONSERVACION
 1- BUEN ESTADO
 2- ESTADO REGULAR
 3- MAL ESTADO
 4- RUINA

GRADO DE HABITABILIDAD
 1- HABITABLE
 2- HABITABLE CON DEFICIENCIAS
 3- NO HABITABLE

INTERES
 ARQUITECTONICO
 Artístico
 Morfológico
 Tipológico
 Constructivo
 DOCUMENTAL
 Histórico
 Testimonial
 Etnológico
 URBANISTICO
 Ambiental
 Urbano
 Paisajístico



ESTADO ACTUAL

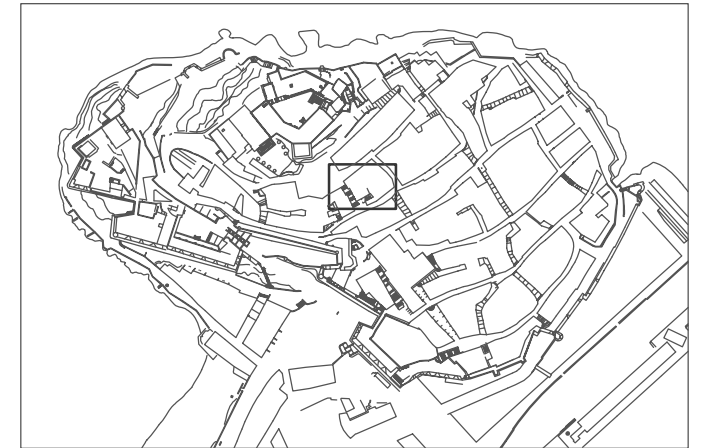

LOCALIZACION E: 1/5000



SITUACION E: 1/500



ALZADO

E: 1/200

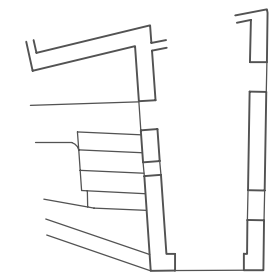

PLANTA BAJA

DENOMINACION: CASA

CALLE: SAN VICENTE

Nº: 24

MANZANA: 99092

PARCELA: 10

DATOS GENERALES

LOCALIZACION CRONOLOGICA	Antigüedad	1930
	Reformas	SI
VOLUMETRIA	Nº de plantas	4
ADSCRIPCION TIPOLOGICA	U-Unifamiliar P-Plurifamiliar O-Otros	U
	S-Singular E-Señorial P-Popular	P
PARCELA	Longitud Fachada	3.4
	Profundidad edificada	10.5
	Superficie Parcela	34.9
	Superficie Patio	

DATOS ESTADISTICOS

USOS	1-RESIDENCIAL	Pb	Pp
	2-EQUIPAMIENTO: 2.1.-Sanitario 2.2.-Cultural 2.3.-Religioso 2.4.-Administrativo 2.5.-Ocio 2.6.-Educativo		
3-SERVICIOS:	3.1.-Bazar 3.2.-Comestibles 3.3.-Otros Comercios 3.4.-Hotel 3.5.-Restau-Bar 3.6.-Despacho Profes.	1	1
	4-INDUSTRIA 5-TALLER ARTESANAL 6-ALMACEN O GARAJE		
REGIMEN DE OCUPACION	P-USO PROPIO A-ARRENDADO D-DESOCUPADO		
REGIMEN DE PROPIEDAD	P-PRIVADA A-PUBLICA		

CARACTERISTICAS ARQUITECTONICAS

FACHADA	Material-color	Revestimiento	REV.CAL	BLANCO
		Carpintería	MADERA	MARRON
		Persianas	PVC	BLANCO
		Jambas	REV.CAL	BLANCO
		Cerrajería	FORJA	NEGRO
Composicion: A-Asimétrica S-Simétrica E-Eje Huecos A				
PLANTA	Nº de crujiás			
	Nº de patios			
ESTRUCTURA	Vertical	Muros de carga		
		Pórticos	Jácenas	Pilares
		Horizontal		
		Viguetas		
		Entrevigado		
CUBIERTA	T-Tejado A-Azotea			A
	<input type="checkbox"/> Caseta Fachada <input type="checkbox"/> Atico Retranq. <input type="checkbox"/> Porche <input type="checkbox"/> Caseta Retranq <input type="checkbox"/> Atico Fachada <input type="checkbox"/> Lucernario			

CONSERVACION

CONDICIONES ESTATICAS	SL-Sin Lesiones	Muros de carga	
	CL-Con Lesiones	Pilares y J cenas	
	TD-Total Destru.	Forjados	
		Cubierta	
CONDICIONES DE ACABADO	B-Bueno	Exterior	Interior
	R-Regular	Carpintería	M
	M-Malo	Revestimientos	M
		Pavimento	

HABITABILIDAD

DOTACIONES	NºCuartos	Interior vivienda	Pb	Pp
		Húmedos Exterior vivienda		
	Instalaciones	Fontanería		
		Electricidad		
	B-Buen estado	Calefacción		
	R-estado Regular	Agua Caliente		
	M-Mal estado	NºEstancias no ventiladas		
Ventilación				

ELEMENTOS IMPROPIOS

<input type="checkbox"/> Revestimientos	<input type="checkbox"/> Recercados	<input type="checkbox"/> Persianas	<input type="checkbox"/> Rótulos
<input type="checkbox"/> Cerrajería	<input type="checkbox"/> Balcón	<input type="checkbox"/> Aleros	<input checked="" type="checkbox"/> Bajantes
<input type="checkbox"/> Zócalos	<input type="checkbox"/> Carpintería	<input type="checkbox"/> Toldos	<input type="checkbox"/> Otros

ELEMENTOS DE INTERES

<input type="checkbox"/> Volumetría	<input type="checkbox"/> Forma huecos	<input type="checkbox"/> Molduras	<input type="checkbox"/> Escudo
<input checked="" type="checkbox"/> Textura fachada	<input checked="" type="checkbox"/> Balcón	<input type="checkbox"/> Recercados	<input checked="" type="checkbox"/> Composición fachada
<input type="checkbox"/> Color fachada	<input checked="" type="checkbox"/> Cerrajería	<input type="checkbox"/> Elem. sillería	<input type="checkbox"/> Composición planta
<input type="checkbox"/> Carpintería puer.	<input type="checkbox"/> Carpin. vent.	<input type="checkbox"/> Hornacina	<input type="checkbox"/> Otros

OBSERVACIONES

CATALOGACION

NIVEL 3

GRADO DE PROTECCION

PI- INTEGRAL
PT- TIPOLOGICA-ESTRUCTURAL
PA1- AMBIENTAL - 1
PS- SINGULAR
PA2- AMBIENTAL - 2

PA1

GRADO DE INTERVENCION

CONSERVACION
CONSOLIDACION
RESTAURACION
REHABILITACION
REESTRUCTURACION
OBRA NUEVA CONDICIONADA

PARAMETROS EDIFICATORIOS

Nº MAX. DE PLANTAS

ALTURA MAX. DE CORNISA calle 1
 calle 2

PROFUNDIDAD EDIFICABLE

RELACION CON ENTORNO

B- BUENA
N- NEUTRA
A- AGRESIVA

N

ESTADO DE CONSERVACION

1- BUEN ESTADO 2

2- ESTADO REGULAR

3- MAL ESTADO

4- RUINA

GRADO DE HABITABILIDAD

1- HABITABLE 1

2- HABITABLE CON DEFICIENCIAS

3- NO HABITABLE

INTERES

ARQUITECTONICO

Artístico
Morfológico
Tipológico
Constructivo

DOCUMENTAL

Histórico
Testimonial
Etnológico

URBANISTICO

Ambiental
Urbano
Paisajístico



ESTADO ACTUAL

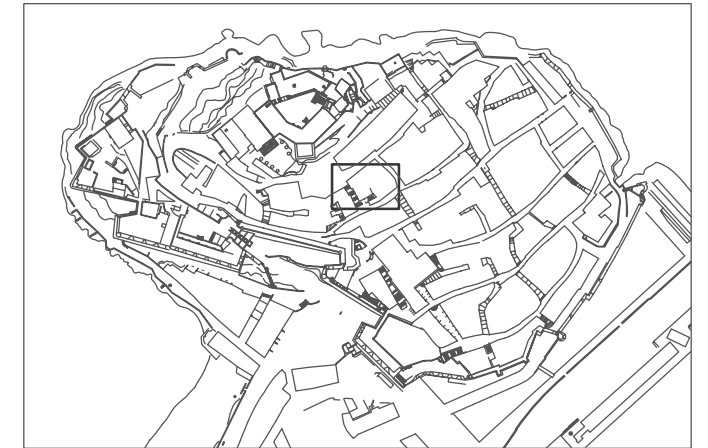

LOCALIZACION

E: 1/5000



SITUACION

E: 1/500

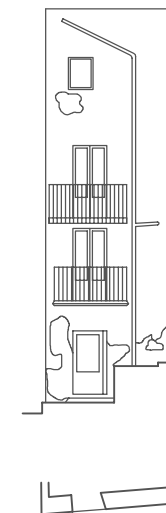

ALZADO

E: 1/200

DENOMINACION: CASA

CALLE: SAN VICENTE

Nº: 26

MANZANA: 99092

PARCELA: 11

DATOS GENERALES

LOCALIZACION CRONOLOGICA	Antigüedad	1920
	Reformas	SI
VOLUMETRIA	Nº de plantas	3
ADSCRIPCION TIPOLOGICA	U-Unifamiliar P-Plurifamiliar O-Otros	U
	S-Singular E-Señorial P-Popular	P
PARCELA	Longitud Fachada	3.4
	Profundidad edificada	10.5
	Superficie Parcela	32.5
	Superficie Patio	

DATOS ESTADISTICOS

USOS	1-RESIDENCIAL	Pb	Pp
	2-EQUIPAMIENTO: 2.1.-Sanitario 2.2.-Cultural 2.3.-Religioso 2.4.-Administrativo 2.5.-Ocio 2.6.-Educativo		
3-SERVICIOS:	3.1.-Bazar 3.2.-Comestibles 3.3.-Otros Comercios 3.4.-Hotel 3.5.-Restau-Bar 3.6.-Despacho Profes.	1	1
	4-INDUSTRIA 5-TALLER ARTESANAL 6-ALMACEN O GARAJE		
REGIMEN DE OCUPACION	P-USO PROPIO A-ARRENDADO D-DESOCUPADO		
REGIMEN DE PROPIEDAD	P-PRIVADA A-PUBLICA		

CARACTERISTICAS ARQUITECTONICAS

FACHADA	Material-color	Revestimiento	REV.CAL	BLANCO
		Carpintería	MADERA	MARRON
		Persianas	MADERA	MARRON
		Jambas	REV.CAL	BLANCO
		Cerrajería	FORJA	NEGRO
Composicion: A-Asimétrica S-Simétrica E-Eje Huecos A				
PLANTA	Nº de crujiás			
	Nº de patios			
ESTRUCTURA	Vertical	Muros de carga		
		Pórticos	Jácenas	Pilares
		Horizontal		
		Viguetas	Entrevigado	
CUBIERTA	Escalera	T-Tejado A-Azotea		
		<input type="checkbox"/> Caseta Fachada <input type="checkbox"/> Atico Retranq. <input type="checkbox"/> Porche <input type="checkbox"/> Caseta Retranq <input type="checkbox"/> Atico Fachada <input type="checkbox"/> Lucernario		

CONSERVACION

CONDICIONES ESTATICAS	SL-Sin Lesiones	Muros de carga	
	CL-Con Lesiones	Pilares y J cenas	
	TD-Total Destru.	Forjados	
		Cubierta	
CONDICIONES DE ACABADO	B-Bueno	Exterior	Interior
	R-Regular	Carpintería	R
	M-Malo	Revestimientos	R
		Pavimento	

HABITABILIDAD

DOTACIONES	NºCuartos	Interior vivienda	Pb	Pp
		Húmedos	Exterior vivienda	
	Instalaciones	Fontanería		
		Electricidad		
	B-Buen estado	Calefacción		
	R-estado Regular	Agua Caliente		
	M-Mal estado	NºEstancias no ventiladas		
Ventilación				

ELEMENTOS IMPROPIOS

<input type="checkbox"/> Revestimientos	<input type="checkbox"/> Recercados	<input type="checkbox"/> Persianas	<input type="checkbox"/> Rótulos
<input type="checkbox"/> Cerrajería	<input type="checkbox"/> Balcón	<input type="checkbox"/> Aleros	<input checked="" type="checkbox"/> Bajantes
<input type="checkbox"/> Zócalos	<input type="checkbox"/> Carpintería	<input type="checkbox"/> Toldos	<input type="checkbox"/> Otros

ELEMENTOS DE INTERES

<input type="checkbox"/> Volumetría	<input checked="" type="checkbox"/> Forma huecos	<input type="checkbox"/> Molduras	<input type="checkbox"/> Escudo
<input type="checkbox"/> Textura fachada	<input checked="" type="checkbox"/> Balcón	<input type="checkbox"/> Recercados	<input checked="" type="checkbox"/> Composición fachada
<input checked="" type="checkbox"/> Color fachada	<input type="checkbox"/> Cerrajería	<input type="checkbox"/> Elem. sillería	<input type="checkbox"/> Composición planta
<input checked="" type="checkbox"/> Carpintería puer.	<input type="checkbox"/> Carpin. vent.	<input type="checkbox"/> Hornacina	<input type="checkbox"/> Otros

OBSERVACIONES

CATALOGACION

NIVEL 3

GRADO DE PROTECCION

PI- INTEGRAL
PT- TIPOLOGICA-ESTRUCTURAL
PA1- AMBIENTAL - 1
PS- SINGULAR
PA2- AMBIENTAL - 2

PA1

GRADO DE INTERVENCION

CONSERVACION
CONSOLIDACION
RESTAURACION
REHABILITACION
REESTRUCTURACION
OBRA NUEVA CONDICIONADA

PARAMETROS EDIFICATORIOS

Nº MAX. DE PLANTAS

ALTURA MAX. DE CORNISA calle 1
 calle 2

PROFUNDIDAD EDIFICABLE

RELACION CON ENTORNO

B- BUENA
N- NEUTRA
A- AGRESIVA

B

ESTADO DE CONSERVACION

1- BUEN ESTADO 2
2- ESTADO REGULAR
3- MAL ESTADO
4- RUINA

GRADO DE HABITABILIDAD

1- HABITABLE
2- HABITABLE CON DEFICIENCIAS
3- NO HABITABLE

INTERES

ARQUITECTONICO

Artístico
Morfológico
Tipológico
Constructivo

DOCUMENTAL

Histórico
Testimonial
Etnológico

URBANISTICO

Ambiental
Urbano
Paisajístico



ESTADO ACTUAL



LOCALIZACION

E: 1/5000



SITUACION

E: 1/500

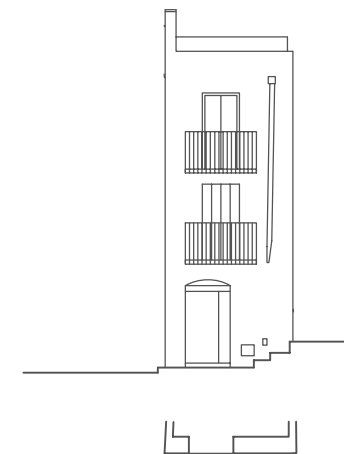

ALZADO

E: 1/200

DENOMINACION: CASA

CALLE: SANTA BARBARA

Nº: 6

MANZANA: 99095

PARCELA: 03

DATOS GENERALES

LOCALIZACION CRONOLOGICA	Antigüedad	1900
VOLUMETRIA	Nº de plantas	3
ADSCRIPCION TIPOLOGICA	U-Unifamiliar P-Plurifamiliar O-Otros	U
PARCELA	S-Singular E-Señorial P-Popular	P
	Longitud Fachada	4.2
	Profundidad edificada	9.2
	Superficie Parcela	32.2
	Superficie Patio	

DATOS ESTADISTICOS

USOS	1-RESIDENCIAL 2-EQUIPAMIENTO: 2.1.-Sanitario 2.2.-Cultural 2.3.-Religioso 2.4.-Administrativo 2.5.-Ocio 2.6.-Educativo	Pb	Pp
	3-SERVICIOS: 3.1.-Bazar 3.2.-Comestibles 3.3.-Otros Comercios 3.4.-Hotel 3.5.-Restau-Bar 3.6.-Despacho Profes.	1	1
REGIMEN DE OCUPACION	4-INDUSTRIA 5-TALLER ARTESANAL 6-ALMACEN O GARAJE		
REGIMEN DE PROPIEDAD	P-USO PROPIO A-ARRENDADO D-DESOCUPADO		
	P-PRIVADA A-PUBLICA		

CARACTERISTICAS ARQUITECTONICAS

FACHADA	Material-color	Revestimiento	REV.CAL	BLANCO
		Carpintería	MADERA	VARIOS
		Persianas	MADERA	VARIOS
		Jambas	REV.CAL	BLANCO
		Cerrajería	FORJA	VERDE
Composicion: A-Asimétrica S-Simétrica E-Eje Huecos				A
PLANTA	Nº de crujiás			1
	Nº de patios			0
ESTRUCTURA	Vertical	Muros de carga		P
		Pórticos	Jácenas Pilares	
	Horizontal	Viguetas		M
		Entrevigado		C
CUBIERTA	Escalera	T-Tejado A-Azotea		A
		<input type="checkbox"/> Caseta Fachada <input type="checkbox"/> Atico Retranq. <input type="checkbox"/> Porche <input checked="" type="checkbox"/> Caseta Retranq <input type="checkbox"/> Atico Fachada <input type="checkbox"/> Lucernario		

CONSERVACION

CONDICIONES ESTATICAS	SL-Sin Lesiones	Muros de carga	SL
	CL-Con Lesiones	Pilares y J cenas	SL
	TD-Total Destru.	Forjados	SL
		Cubierta	SL
CONDICIONES DE ACABADO	B-Bueno	Escalera	SL
	R-Regular		
	M-Malo	Exterior	Interior
		Carpintería	M
	Revestimientos	R	B
	Pavimento	R	R

HABITABILIDAD

DOTACIONES	NºCuartos Húmedos	Interior vivienda	Pb	Pp
		Exterior vivienda	1	
Instalaciones	B-Buen estado R-estado Regular M-Mal estado	Fontanería	B	B
		Electricidad	B	B
Ventilación	NºEstancias no ventiladas	Calefacción		
		Agua Caliente	B	B
			1	1

ELEMENTOS IMPROPIOS

<input type="checkbox"/> Revestimientos	<input type="checkbox"/> Recercados	<input type="checkbox"/> Persianas	<input type="checkbox"/> Rótulos
<input type="checkbox"/> Cerrajería	<input type="checkbox"/> Balcón	<input type="checkbox"/> Aleros	<input type="checkbox"/> Bajantes
<input type="checkbox"/> Zócalos	<input type="checkbox"/> Carpintería	<input type="checkbox"/> Toldos	<input type="checkbox"/> Otros

ELEMENTOS DE INTERES

<input type="checkbox"/> Volumetría	<input type="checkbox"/> Forma huecos	<input type="checkbox"/> Molduras	<input type="checkbox"/> Escudo
<input type="checkbox"/> Textura fachada	<input checked="" type="checkbox"/> Balcón	<input type="checkbox"/> Recercados	<input checked="" type="checkbox"/> Composición fachada
<input checked="" type="checkbox"/> Color fachada	<input checked="" type="checkbox"/> Cerrajería	<input type="checkbox"/> Elem. sillería	<input checked="" type="checkbox"/> Composición planta
<input type="checkbox"/> Carpintería puer.	<input checked="" type="checkbox"/> Carpin. vent.	<input type="checkbox"/> Hornacina	<input type="checkbox"/> Otros

OBSERVACIONES

Restos de color azul y almagra en la fachada.
El zócalo está pintado de color gris.
La distribución es original.

CATALOGACION

NIVEL	3
-------	---

GRADO DE PROTECCION

PI- INTEGRAL	PA1
PT- TIPOLOGICA-ESTRUCTURAL	
PA1- AMBIENTAL - 1	
PS- SINGULAR	
PA2- AMBIENTAL - 2	

GRADO DE INTERVENCION

CONSERVACION	<input checked="" type="checkbox"/>
CONSOLIDACION	<input checked="" type="checkbox"/>
RESTAURACION	<input checked="" type="checkbox"/>
REHABILITACION	<input checked="" type="checkbox"/>
REESTRUCTURACION	<input checked="" type="checkbox"/>
OBRA NUEVA CONDICIONADA	<input type="checkbox"/>

PARAMETROS EDIFICATORIOS

Nº MAX. DE PLANTAS	<input type="text"/>
ALTURA MAX. DE CORNISA	calle 1 <input type="text"/> calle 2 <input type="text"/>
PROFUNDIDAD EDIFICABLE	<input type="text"/>

RELACION CON ENTORNO

B- BUENA	B
N- NEUTRA	
A- AGRESIVA	

ESTADO DE CONSERVACION

1- BUEN ESTADO	3
2- ESTADO REGULAR	
3- MAL ESTADO	
4- RUINA	

GRADO DE HABITABILIDAD

1- HABITABLE	2
2- HABITABLE CON DEFICIENCIAS	
3- NO HABITABLE	

INTERES

ARQUITECTONICO	Artístico	<input type="checkbox"/>
	Morfológico	<input type="checkbox"/>
	Tipológico	<input type="checkbox"/>
	Constructivo	<input type="checkbox"/>
DOCUMENTAL	Histórico	<input type="checkbox"/>
	Testimonial	<input type="checkbox"/>
	Etnológico	<input type="checkbox"/>
URBANISTICO	Ambiental	<input checked="" type="checkbox"/>
	Urbano	<input checked="" type="checkbox"/>
	Paisajístico	<input type="checkbox"/>



ESTADO ACTUAL

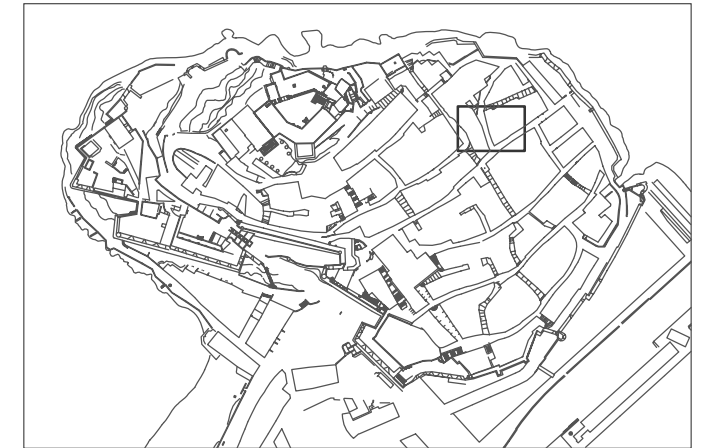

LOCALIZACION

E: 1/5000



SITUACION

E: 1/500

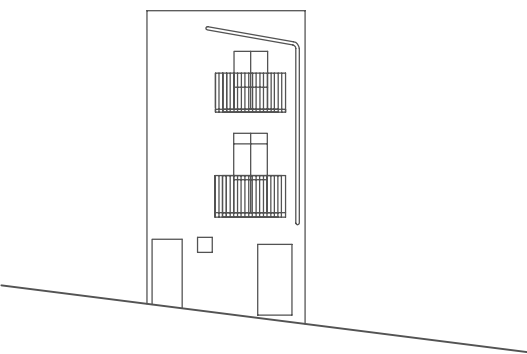

ALZADO

E: 1/200

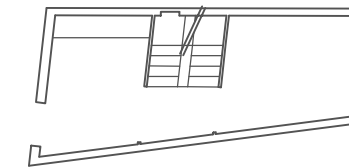

PLANTA PRIMERA

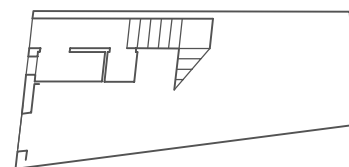

PLANTA BAJA

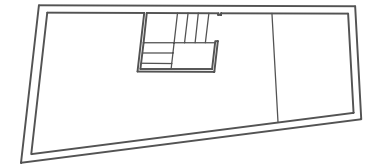

PLANTA SEGUNDA

DENOMINACION: CASA

CALLE: SANTA BARBARA

Nº: 8

MANZANA: 99095

PARCELA: 04

DATOS GENERALES

LOCALIZACION CRONOLOGICA	Antigüedad	1900
	Reformas	
VOLUMETRIA	Nº de plantas	4
ADSCRIPCION TIPOLOGICA	U-Unifamiliar P-Plurifamiliar O-Otros	U
	S-Singular E-Señorial P-Popular	P
PARCELA	Longitud Fachada	3.8
	Profundidad edificada	7.2
	Superficie Parcela	27.3
	Superficie Patio	

DATOS ESTADISTICOS

USOS	1-RESIDENCIAL	Pb	Pp
	2-EQUIPAMIENTO: 2.1.-Sanitario 2.2.-Cultural 2.3.-Religioso 2.4.-Administrativo 2.5.-Ocio 2.6.-Educativo		
3-SERVICIOS:	3.1.-Bazar 3.2.-Comestibles 3.3.-Otros Comercios 3.4.-Hotel 3.5.-Restau-Bar 3.6.-Despacho Profes.	1	1
	4-INDUSTRIA 5-TALLER ARTESANAL 6-ALMACEN O GARAJE		
REGIMEN DE OCUPACION	P-USO PROPIO A-ARRENDADO D-DESOCUPADO		
REGIMEN DE PROPIEDAD	P-PRIVADA A-PUBLICA		

CARACTERISTICAS ARQUITECTONICAS

FACHADA	Material-color	Revestimiento	REV.CAL	BLANCO
		Carpintería	MADERA	VARIOS
		Persianas	MADERA	VARIOS
		Jambas	REV.CAL	BLANCO
		Cerrajería	FORJA	NEGRO
Composicion: A-Asimétrica S-Simétrica E-Eje Huecos A				
PLANTA	Nº de crujiás			
	Nº de patios			
ESTRUCTURA	Vertical	Muros de carga		
		Pórticos	Jácenas	Pilares
	Horizontal	Viguetas		
		Entrevigado		
Escalera	T-Tejado A-Azotea			
	<input type="checkbox"/> Caseta Fachada <input type="checkbox"/> Atico Retranq. <input type="checkbox"/> Porche <input type="checkbox"/> Caseta Retranq <input type="checkbox"/> Atico Fachada <input type="checkbox"/> Lucernario			

CONSERVACION

CONDICIONES ESTATICAS	SL-Sin Lesiones	Muros de carga	
	CL-Con Lesiones	Pilares y J cenas	
	TD-Total Destru.	Forjados	
		Cubierta	
CONDICIONES DE ACABADO	B-Bueno	Exterior	Interior
	R-Regular	Carpintería	M
	M-Malo	Revestimientos	R
		Pavimento	

HABITABILIDAD

DOTACIONES	NºCuartos	Interior vivienda	Pb	Pp
		Húmedos	Exterior vivienda	
	Instalaciones	Fontanería		
		Electricidad		
	B-Buen estado	Calefacción		
	R-estado Regular	Agua Caliente		
	M-Mal estado	NºEstancias no ventiladas		
Ventilación				

ELEMENTOS IMPROPIOS

<input type="checkbox"/> Revestimientos	<input type="checkbox"/> Recercados	<input type="checkbox"/> Persianas	<input type="checkbox"/> Rótulos
<input type="checkbox"/> Cerrajería	<input type="checkbox"/> Balcón	<input type="checkbox"/> Aleros	<input type="checkbox"/> Bajantes
<input type="checkbox"/> Zócalos	<input type="checkbox"/> Carpintería	<input type="checkbox"/> Toldos	<input type="checkbox"/> Otros

ELEMENTOS DE INTERES

<input type="checkbox"/> Volumetría	<input type="checkbox"/> Forma huecos	<input type="checkbox"/> Molduras	<input type="checkbox"/> Escudo
<input type="checkbox"/> Textura fachada	<input checked="" type="checkbox"/> Balcón	<input type="checkbox"/> Recercados	<input checked="" type="checkbox"/> Composición fachada
<input checked="" type="checkbox"/> Color fachada	<input type="checkbox"/> Cerrajería	<input type="checkbox"/> Elem. sillería	<input type="checkbox"/> Composición planta
<input type="checkbox"/> Carpintería puer.	<input type="checkbox"/> Carpin. vent.	<input type="checkbox"/> Hornacina	<input type="checkbox"/> Otros

OBSERVACIONES

Es impropio el antepecho de la azotea.

CATALOGACION

NIVEL	3
-------	---

GRADO DE PROTECCION

PI- INTEGRAL	PA1
PT- TIPOLOGICA-ESTRUCTURAL	
PA1- AMBIENTAL - 1	
PS- SINGULAR	
PA2- AMBIENTAL - 2	

GRADO DE INTERVENCION

CONSERVACION	<input checked="" type="checkbox"/>
CONSOLIDACION	<input checked="" type="checkbox"/>
RESTAURACION	<input checked="" type="checkbox"/>
REHABILITACION	<input checked="" type="checkbox"/>
REESTRUCTURACION	<input checked="" type="checkbox"/>
OBRA NUEVA CONDICIONADA	<input type="checkbox"/>

PARAMETROS EDIFICATORIOS

Nº MAX. DE PLANTAS	<input type="text"/>
ALTURA MAX. DE CORNISA	calle 1 <input type="text"/>
	calle 2 <input type="text"/>
PROFUNDIDAD EDIFICABLE	<input type="text"/>

RELACION CON ENTORNO

B- BUENA	B
N- NEUTRA	
A- AGRESIVA	

ESTADO DE CONSERVACION

1- BUEN ESTADO	2
2- ESTADO REGULAR	
3- MAL ESTADO	
4- RUINA	

GRADO DE HABITABILIDAD

1- HABITABLE	<input type="checkbox"/>
2- HABITABLE CON DEFICIENCIAS	
3- NO HABITABLE	

INTERES

ARQUITECTONICO	Artístico	<input type="checkbox"/>
	Morfológico	<input type="checkbox"/>
	Tipológico	<input type="checkbox"/>
	Constructivo	<input type="checkbox"/>
DOCUMENTAL	Histórico	<input type="checkbox"/>
	Testimonial	<input type="checkbox"/>
	Etnológico	<input type="checkbox"/>
URBANISTICO	Ambiental	<input checked="" type="checkbox"/>
	Urbano	<input checked="" type="checkbox"/>
	Paisajístico	<input type="checkbox"/>



ESTADO ACTUAL

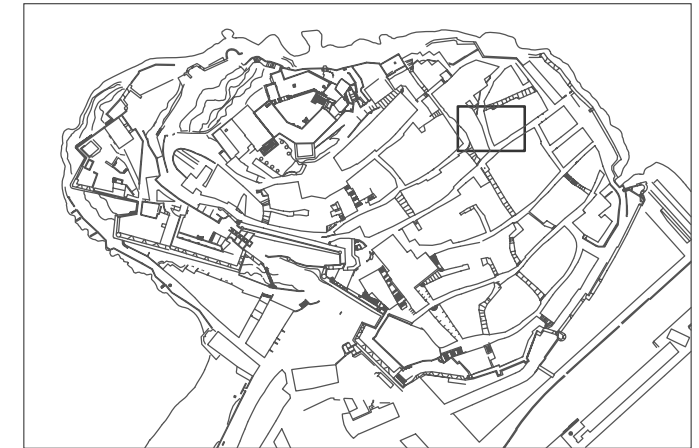

LOCALIZACION

E: 1/5000



SITUACION

E: 1/500

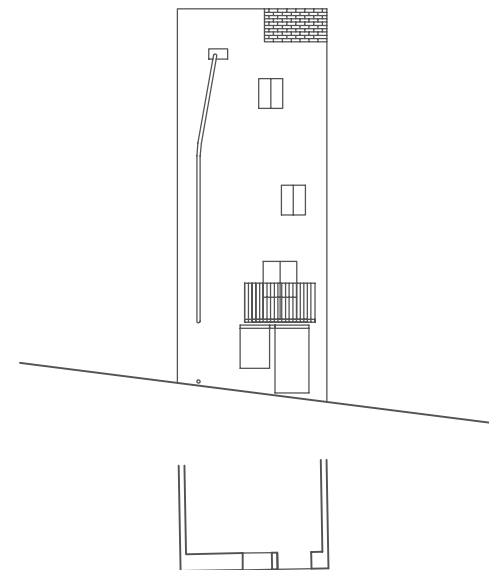

ALZADO

E: 1/200

DENOMINACION: CASA

CALLE: SANTA BARBARA

Nº: 19

MANZANA: 00097

PARCELA: 27

DATOS GENERALES

LOCALIZACION CRONOLOGICA	Antigüedad	1900
VOLUMETRIA	Nº de plantas	3
ADSCRIPCION TIPOLOGICA	U-Unifamiliar P-Plurifamiliar O-Otros	U
PARCELA	S-Singular E-Señorial P-Popular	P
	Longitud Fachada	1.2
	Profundidad edificada	6
	Superficie Parcela	22.1
	Superficie Patio	

DATOS ESTADISTICOS

USOS	1-RESIDENCIAL 2-EQUIPAMIENTO: 2.1.-Sanitario 2.2.-Cultural 2.3.-Religioso 2.4.-Administrativo 2.5.-Ocio 2.6.-Educativo 3-SERVICIOS: 3.1.-Bazar 3.2.-Comestibles 3.3.-Otros Comercios 3.4.-Hotel 3.5.-Restau-Bar 3.6.-Despacho Profes.	Pb	Pp
	4-INDUSTRIA 5-TALLER ARTESANAL 6-ALMACEN O GARAJE	1	1
REGIMEN DE OCUPACION	P-USO PROPIO A-ARRENDADO D-DESOCUPADO		
REGIMEN DE PROPIEDAD	P-PRIVADA A-PUBLICA		

CARACTERISTICAS ARQUITECTONICAS

FACHADA	Material-color	Revestimiento	REV.CAL	BLANCO
		Carpinteria	MADERA	MARRON
		Persianas	MADERA	VERDE
		Jambas	REV.CAL	BLANCO
		Cerrajería	FORJA	NEGRO
	Composicion: A-Asimétrica S-Simétrica E-Eje Huecos			A
PLANTA	Nº de crujiás			
	Nº de patios			
ESTRUCTURA	Vertical	Muros de carga		
		Pórticos	Jácenas	Pilares
	Horizontal	Viguetas		
	Escalera	Entrevigado		
CUBIERTA	T-Tejado A-Azotea			A
	<input type="checkbox"/> Caseta Fachada <input type="checkbox"/> Atico Retranq. <input type="checkbox"/> Porche <input type="checkbox"/> Caseta Retranq <input type="checkbox"/> Atico Fachada <input type="checkbox"/> Lucernario			

CONSERVACION

CONDICIONES ESTATICAS	SL-Sin Lesiones CL-Con Lesiones TD-Total Destru.	Muros de carga		
		Pilares y J cenas		
		Forjados		
		Cubierta		
		Escalera		
CONDICIONES DE ACABADO	B-Bueno R-Regular M-Malo	Carpinteria	R	Interior
		Revestimientos	R	
		Pavimento		

HABITABILIDAD

DOTACIONES	NºCuartos Húmedos	Interior vivienda Exterior vivienda	Pb	Pp
	Instalaciones	Fontanería		
	B-Buen estado	Electricidad		
	R-estado Regular	Calefacción		
	M-Mal estado	Agua Caliente		
	Ventilación	NºEstancias no ventiladas		

ELEMENTOS IMPROPIOS

<input type="checkbox"/> Revestimientos	<input type="checkbox"/> Recercados	<input type="checkbox"/> Persianas	<input type="checkbox"/> Rótulos
<input type="checkbox"/> Cerrajería	<input type="checkbox"/> Balcón	<input type="checkbox"/> Aleros	<input type="checkbox"/> Bajantes
<input type="checkbox"/> Zócalos	<input type="checkbox"/> Carpintería	<input type="checkbox"/> Toldos	<input type="checkbox"/> Otros

ELEMENTOS DE INTERES

<input type="checkbox"/> Volumetría	<input type="checkbox"/> Forma huecos	<input type="checkbox"/> Molduras	<input type="checkbox"/> Escudo
<input type="checkbox"/> Textura fachada	<input checked="" type="checkbox"/> Balcón	<input type="checkbox"/> Recercados	<input type="checkbox"/> Composición fachada
<input type="checkbox"/> Color fachada	<input type="checkbox"/> Cerrajería	<input type="checkbox"/> Elem. sillería	<input type="checkbox"/> Composición planta
<input type="checkbox"/> Carpintería puer.	<input type="checkbox"/> Carpin. vent.	<input type="checkbox"/> Hornacina	<input type="checkbox"/> Otros

OBSERVACIONES

El acceso a la vivienda se produce a través de la parcela 28

CATALOGACION

NIVEL	3
-------	---

GRADO DE PROTECCION

PI- INTEGRAL	
PT- TIPOLOGICA-ESTRUCTURAL	
PA1- AMBIENTAL - 1	PA1
PS- SINGULAR	
PA2- AMBIENTAL - 2	

GRADO DE INTERVENCION

CONSERVACION	<input checked="" type="checkbox"/>
CONSOLIDACION	<input checked="" type="checkbox"/>
RESTAURACION	<input checked="" type="checkbox"/>
REHABILITACION	<input checked="" type="checkbox"/>
REESTRUCTURACION	<input checked="" type="checkbox"/>
OBRA NUEVA CONDICIONADA	<input type="checkbox"/>

PARAMETROS EDIFICATORIOS

Nº MAX. DE PLANTAS	<input type="checkbox"/>
ALTURA MAX. DE CORNISA	calle 1 <input type="checkbox"/> calle 2 <input type="checkbox"/>
PROFUNDIDAD EDIFICABLE	<input type="checkbox"/>

RELACION CON ENTORNO

B- BUENA	B
N- NEUTRA	
A- AGRESIVA	

ESTADO DE CONSERVACION

1- BUEN ESTADO	2
2- ESTADO REGULAR	
3- MAL ESTADO	
4- RUINA	

GRADO DE HABITABILIDAD

1- HABITABLE	1
2- HABITABLE CON DEFICIENCIAS	
3- NO HABITABLE	

INTERES

ARQUITECTONICO	Artístico	<input type="checkbox"/>
	Morfológico	<input type="checkbox"/>
	Tipológico	<input type="checkbox"/>
	Constructivo	<input type="checkbox"/>
DOCUMENTAL	Histórico	<input type="checkbox"/>
	Testimonial	<input type="checkbox"/>
	Etnológico	<input type="checkbox"/>
URBANISTICO	Ambiental	<input checked="" type="checkbox"/>
	Urbano	<input checked="" type="checkbox"/>
	Paisajístico	<input type="checkbox"/>



ESTADO ACTUAL

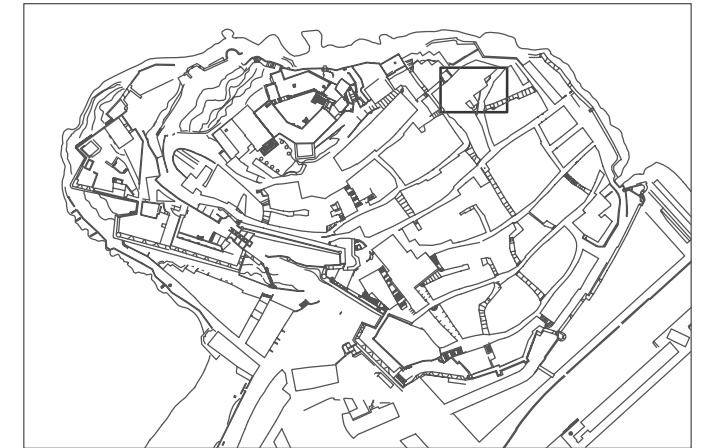

LOCALIZACION

E: 1/5000



SITUACION

E: 1/500

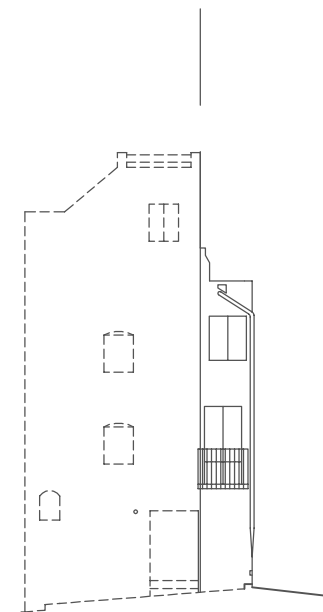

ALZADO

E: 1/200

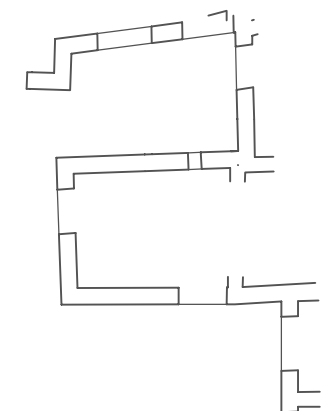

PLANTA BAJA

DENOMINACION: CASA

CALLE: SANTA BARBARA

Nº: 27

MANZANA: 00097

PARCELA: 24

DATOS GENERALES

LOCALIZACION CRONOLOGICA	Antigüedad	1900
	Reformas	
VOLUMETRIA	Nº de plantas	2
ADSCRIPCION TIPOLOGICA	U-Unifamiliar P-Plurifamiliar O-Otros	U
	S-Singular E-Señorial P-Popular	P
PARCELA	Longitud Fachada	6.9
	Profundidad edificada	8
	Superficie Parcela	25.4
	Superficie Patio	

DATOS ESTADISTICOS

USOS	1-RESIDENCIAL	Pb	Pp
	2-EQUIPAMIENTO: 2.1.-Sanitario 2.2.-Cultural 2.3.-Religioso 2.4.-Administrativo 2.5.-Ocio 2.6.-Educativo		
3-SERVICIOS:	3.1.-Bazar 3.2.-Comestibles 3.3.-Otros Comercios 3.4.-Hotel 3.5.-Restau-Bar 3.6.-Despacho Profes.	1	1
	4-INDUSTRIA 5-TALLER ARTESANAL 6-ALMACEN O GARAJE		
REGIMEN DE OCUPACION	P-USO PROPIO A-ARRENDADO D-DESOCUPADO	P	P
REGIMEN DE PROPIEDAD	P-PRIVADA A-PUBLICA	P	P

CARACTERISTICAS ARQUITECTONICAS

FACHADA	Material-color	Revestimiento	REV.CAL	BLANCO
		Carpintería	MADERA	MARRON
		Persianas		
		Jambas	REV.CAL	BLANCO
		Cerrajería	FORJA	NEGRO
	Composicion: A-Asimétrica S-Simétrica E-Eje Huecos			A
PLANTA	Nº de crujiás			1
	Nº de patios			
ESTRUCTURA	Vertical	Muros de carga		P
		Pórticos	Jácnas Pilares	
	Horizontal	Viguetas		H
		Entrevigado		C
Escalera			C	
			A	
CUBIERTA	T-Tejado A-Azotea			
	<input type="checkbox"/> Caseta Fachada <input checked="" type="checkbox"/> Atico Retranq. <input type="checkbox"/> Porche			
	<input type="checkbox"/> Caseta Retranq <input type="checkbox"/> Atico Fachada <input type="checkbox"/> Lucernario			

CONSERVACION

CONDICIONES ESTATICAS	SL-Sin Lesiones	Muros de carga	
	CL-Con Lesiones	Pilares y J cénas	SL
	TD-Total Destru.	Forjados	SL
		Cubierta	SL
CONDICIONES DE ACABADO	B-Bueno	Escalera	SL
	R-Regular		
	M-Malo	Exterior	Interior
		Carpintería	B
	Revestimientos	B	B
	Pavimento	B	B

HABITABILIDAD

DOTACIONES	NºCuartos	Interior vivienda	Pb	Pp
	Húmedos	Exterior vivienda		
	Instalaciones	Fontanería	B	
	B-Buen estado	Electricidad	B	
	R-estado Regular	Calefacción		
	M-Mal estado	Agua Caliente	B	
	Ventilación	NºEstancias no ventiladas		

ELEMENTOS IMPROPIOS

<input type="checkbox"/> Revestimientos	<input type="checkbox"/> Recercados	<input type="checkbox"/> Persianas	<input type="checkbox"/> Rótulos
<input type="checkbox"/> Cerrajería	<input type="checkbox"/> Balcón	<input type="checkbox"/> Aleros	<input type="checkbox"/> Bajantes
<input type="checkbox"/> Zócalos	<input type="checkbox"/> Carpintería	<input type="checkbox"/> Toldos	<input type="checkbox"/> Otros

ELEMENTOS DE INTERES

<input checked="" type="checkbox"/> Volumetría	<input type="checkbox"/> Forma huecos	<input type="checkbox"/> Molduras	<input type="checkbox"/> Escudo
<input checked="" type="checkbox"/> Textura fachada	<input checked="" type="checkbox"/> Balcón	<input type="checkbox"/> Recercados	<input checked="" type="checkbox"/> Composición fachada
<input type="checkbox"/> Color fachada	<input type="checkbox"/> Cerrajería	<input type="checkbox"/> Elem. sillería	<input type="checkbox"/> Composición planta
<input type="checkbox"/> Carpintería puer.	<input type="checkbox"/> Carpin. vent.	<input type="checkbox"/> Hornacina	<input type="checkbox"/> Otros

OBSERVACIONES

Se accedía a la casa a través de la fachada lateral.
Los forjados se han sustituido hace años.
El zócalo est pintado de color gris.
Utilización de redes.

CATALOGACION

NIVEL	3
-------	---

GRADO DE PROTECCION

PI- INTEGRAL	
PT- TIPOLOGICA-ESTRUCTURAL	
PA1- AMBIENTAL - 1	PA1
PS- SINGULAR	
PA2- AMBIENTAL - 2	

GRADO DE INTERVENCION

CONSERVACION	<input checked="" type="checkbox"/>
CONSOLIDACION	<input checked="" type="checkbox"/>
RESTAURACION	<input checked="" type="checkbox"/>
REHABILITACION	<input checked="" type="checkbox"/>
REESTRUCTURACION	<input checked="" type="checkbox"/>
OBRA NUEVA CONDICIONADA	<input type="checkbox"/>

PARAMETROS EDIFICATORIOS

Nº MAX. DE PLANTAS	<input type="text"/>
ALTURA MAX. DE CORNISA	calle 1 <input type="text"/> calle 2 <input type="text"/>
PROFUNDIDAD EDIFICABLE	<input type="text"/>

RELACION CON ENTORNO

B- BUENA	B
N- NEUTRA	
A- AGRESIVA	

ESTADO DE CONSERVACION

1- BUEN ESTADO	1
2- ESTADO REGULAR	
3- MAL ESTADO	
4- RUINA	

GRADO DE HABITABILIDAD

1- HABITABLE	1
2- HABITABLE CON DEFICIENCIAS	
3- NO HABITABLE	

INTERES

ARQUITECTONICO	Artístico	<input type="checkbox"/>
	Morfológico	<input type="checkbox"/>
	Tipológico	<input type="checkbox"/>
	Constructivo	<input type="checkbox"/>
DOCUMENTAL	Histórico	<input type="checkbox"/>
	Testimonial	<input type="checkbox"/>
	Etnológico	<input type="checkbox"/>
URBANISTICO	Ambiental	<input checked="" type="checkbox"/>
	Urbano	<input checked="" type="checkbox"/>
	Paisajístico	<input type="checkbox"/>



ESTADO ACTUAL

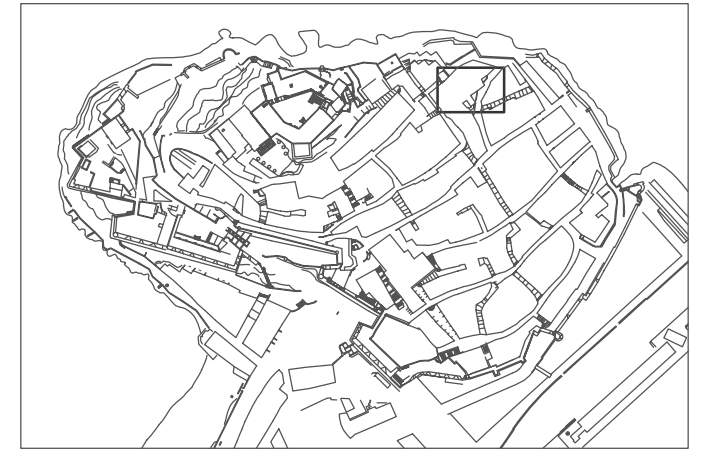

LOCALIZACION

E: 1/5000



SITUACION

E: 1/500

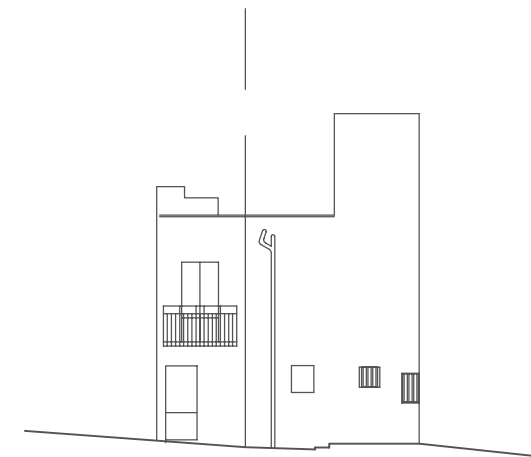

ALZADO

E: 1/200

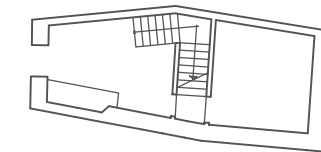

PLANTA PRIMERA

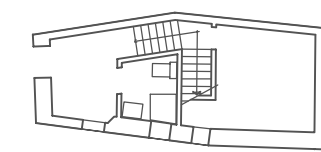

PLANTA BAJA



PLANTA SEGUNDA

DENOMINACION: CASA

CALLE: SANTOS MARTIRES

Nº: 3

MANZANA: 99102

PARCELA: 07

DATOS GENERALES

LOCALIZACION CRONOLOGICA	Antigüedad	1910
VOLUMETRIA	Nº de plantas	3
ADSCRIPCION TIPOLOGICA	U-Unifamiliar P-Plurifamiliar O-Otros	U
PARCELA	S-Singular E-Señorial P-Popular	P
	Longitud Fachada	4.3
	Profundidad edificada	5.2
	Superficie Parcela	20.3
	Superficie Patio	

DATOS ESTADISTICOS

USOS	1-RESIDENCIAL 2-EQUIPAMIENTO: 2.1.-Sanitario 2.2.-Cultural 2.3.-Religioso 2.4.-Administrativo 2.5.-Ocio 2.6.-Educativo	Pb	Pp
	3-SERVICIOS: 3.1.-Bazar 3.2.-Comestibles 3.3.-Otros Comercios 3.4.-Hotel 3.5.-Restau-Bar 3.6.-Despacho Profes.	1	1
REGIMEN DE OCUPACION	4-INDUSTRIA 5-TALLER ARTESANAL 6-ALMACEN O GARAJE		
REGIMEN DE PROPIEDAD	P-USO PROPIO A-ARRENDADO D-DESOCUPADO		
	P-PRIVADA A-PUBLICA		

CARACTERISTICAS ARQUITECTONICAS

FACHADA	Material-color	Revestimiento	REV.CAL	BLANCO
		Carpintería	MADERA	AZUL
		Persianas	MADERA	AZUL
		Jambas	REV.CAL	BLANCO
		Cerrajería	FORJA	NEGRO
	Composicion: A-Asimétrica S-Simétrica E-Eje Huecos A			
PLANTA	Nº de crujiás			
	Nº de patios			
ESTRUCTURA	Vertical	Muros de carga		
		Pórticos	Jácenas	Pilares
	Horizontal	Viguetas		
	Escalera			
CUBIERTA	T-Tejado A-Azotea			
	<input type="checkbox"/> Caseta Fachada <input type="checkbox"/> Atico Retranq. <input type="checkbox"/> Porche <input type="checkbox"/> Caseta Retranq <input checked="" type="checkbox"/> Atico Fachada <input type="checkbox"/> Lucernario			

CONSERVACION

CONDICIONES ESTATICAS	SL-Sin Lesiones CL-Con Lesiones TD-Total Destru.	Muros de carga		
		Pilares y J cénas		
		Forjados		
		Cubierta		
		Escalera		
CONDICIONES DE ACABADO	B-Bueno R-Regular M-Malo	Carpintería	Exterior	Interior
		Revestimientos	M	M
		Pavimento		

HABITABILIDAD

DOTACIONES	NºCuartos Húmedos	Interior vivienda	Pb	Pp
	Instalaciones	Exterior vivienda		
	B-Buen estado	Fontanería		
	R-estado Regular	Electricidad		
	M-Mal estado	Calefacción		
	Ventilación	Agua Caliente		
		NºEstancias no ventiladas		

ELEMENTOS IMPROPIOS

<input type="checkbox"/> Revestimientos	<input type="checkbox"/> Recercados	<input type="checkbox"/> Persianas	<input type="checkbox"/> Rótulos
<input type="checkbox"/> Cerrajería	<input type="checkbox"/> Balcón	<input type="checkbox"/> Aleros	<input type="checkbox"/> Bajantes
<input type="checkbox"/> Zócalos	<input type="checkbox"/> Carpintería	<input type="checkbox"/> Toldos	<input type="checkbox"/> Otros

ELEMENTOS DE INTERES

<input type="checkbox"/> Volumetría	<input type="checkbox"/> Forma huecos	<input type="checkbox"/> Molduras	<input type="checkbox"/> Escudo
<input type="checkbox"/> Textura fachada	<input type="checkbox"/> Balcón	<input type="checkbox"/> Recercados	<input checked="" type="checkbox"/> Composición fachada
<input checked="" type="checkbox"/> Color fachada	<input type="checkbox"/> Cerrajería	<input type="checkbox"/> Elem. sillería	<input type="checkbox"/> Composición planta
<input type="checkbox"/> Carpintería puer.	<input type="checkbox"/> Carpin. vent.	<input type="checkbox"/> Hornacina	<input type="checkbox"/> Otros

OBSERVACIONES

Restos de color azul en la fachada y en las jambas.

CATALOGACION

NIVEL 3

GRADO DE PROTECCION

PI- INTEGRAL
PT- TIPOLOGICA-ESTRUCTURAL
PA1- AMBIENTAL - 1
PS- SINGULAR
PA2- AMBIENTAL - 2

PA1

GRADO DE INTERVENCION

CONSERVACION
CONSOLIDACION
RESTAURACION
REHABILITACION
REESTRUCTURACION
OBRA NUEVA CONDICIONADA

PARAMETROS EDIFICATORIOS

Nº MAX. DE PLANTAS

ALTURA MAX. DE CORNISA calle 1
 calle 2

PROFUNDIDAD EDIFICABLE

RELACION CON ENTORNO

B- BUENA
N- NEUTRA
A- AGRESIVA

N

ESTADO DE CONSERVACION

1- BUEN ESTADO 2
2- ESTADO REGULAR
3- MAL ESTADO
4- RUINA

GRADO DE HABITABILIDAD

1- HABITABLE 2
2- HABITABLE CON DEFICIENCIAS
3- NO HABITABLE

INTERES

ARQUITECTONICO

Artístico
Morfológico
Tipológico
Constructivo

DOCUMENTAL

Histórico
Testimonial
Etnológico

URBANISTICO

Ambiental
Urbano
Paisajístico



ESTADO ACTUAL

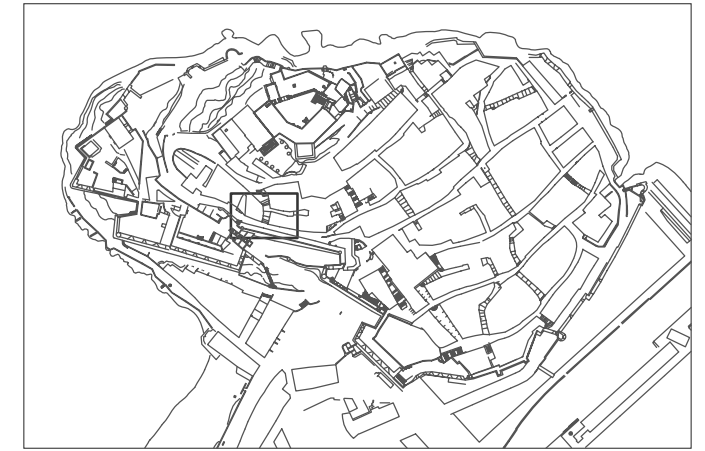

LOCALIZACION

E: 1/5000



SITUACION

E: 1/500

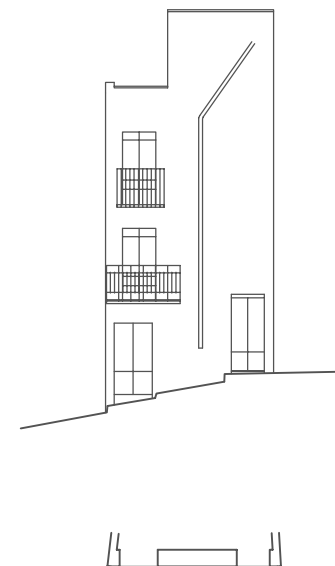

ALZADO

E: 1/200

DENOMINACION: CASA

CALLE: SANTOS MARTIRES

Nº: 14

MANZANA: 99104

PARCELA: 07

DATOS GENERALES

LOCALIZACION CRONOLOGICA	Antigüedad	1975
VOLUMETRIA	Nº de plantas	2
ADSCRIPCION TIPOLOGICA	U-Unifamiliar P-Plurifamiliar O-Otros	U
PARCELA	S-Singular E-Señorial P-Popular	P
	Longitud Fachada	19.1
	Profundidad edificada	8.6
	Superficie Parcela	31
	Superficie Patio	

DATOS ESTADISTICOS

USOS	1-RESIDENCIAL 2-EQUIPAMIENTO: 2.1.-Sanitario 2.2.-Cultural 2.3.-Religioso 2.4.-Administrativo 2.5.-Ocio 2.6.-Educativo 3-SERVICIOS: 3.1.-Bazar 3.2.-Comestibles 3.3.-Otros Comercios 3.4.-Hotel 3.5.-Restau-Bar 3.6.-Despacho Profes.	Pb	Pp
		3.3	1
REGIMEN DE OCUPACION	4-INDUSTRIA 5-TALLER ARTESANAL 6-ALMACEN O GARAJE		
REGIMEN DE PROPIEDAD	P-USO PROPIO A-ARRENDADO D-DESOCUPADO		
	P-PRIVADA A-PUBLICA		

CARACTERISTICAS ARQUITECTONICAS

FACHADA	Material-color	Revestimiento	REV.CAL	BLANCO
		Carpintería	MADERA	MARRON
		Persianas	PVC	VERDE
		Jambas	PINTURA	AZUL
		Cerrajería	FORJA	NEGRO
	Composicion: A-Asimétrica S-Simétrica E-Eje Huecos			A
PLANTA	Nº de crujiás			
	Nº de patios			0
ESTRUCTURA	Vertical	Muros de carga		
		Pórticos	Jácnas	
			Pilares	
	Horizontal	Viguetas		
		Entrevigado		
	Escalera			
CUBIERTA	T-Tejado A-Azotea			A
	<input type="checkbox"/> Caseta Fachada <input type="checkbox"/> Atico Retranq. <input type="checkbox"/> Porche			
	<input type="checkbox"/> Caseta Retranq <input checked="" type="checkbox"/> Atico Fachada <input type="checkbox"/> Lucernario			

CONSERVACION

CONDICIONES ESTATICAS	SL-Sin Lesiones CL-Con Lesiones TD-Total Destru.	Muros de carga		
		Pilares y J cenas		
		Forjados		
		Cubierta		
		Escalera		
CONDICIONES DE ACABADO	B-Bueno R-Regular M-Malo	Carpintería	R	Interior
		Revestimientos	B	
		Pavimento		

HABITABILIDAD

DOTACIONES	NºCuartos Húmedos	Interior vivienda		Pb	Pp
	Instalaciones	Exterior vivienda			
	B-Buen estado	Fontanería			
	R-estado Regular	Electricidad			
	M-Mal estado	Calefacción			
	Ventilación	Agua Caliente			
		NºEstancias no ventiladas			

ELEMENTOS IMPROPIOS

<input type="checkbox"/> Revestimientos	<input type="checkbox"/> Recercados	<input type="checkbox"/> Persianas	<input type="checkbox"/> Rótulos
<input type="checkbox"/> Cerrajería	<input type="checkbox"/> Balcón	<input checked="" type="checkbox"/> Aleros	<input type="checkbox"/> Bajantes
<input type="checkbox"/> Zócalos	<input type="checkbox"/> Carpintería	<input checked="" type="checkbox"/> Toldos	<input checked="" type="checkbox"/> Otros

ELEMENTOS DE INTERES

<input type="checkbox"/> Volumetría	<input type="checkbox"/> Forma huecos	<input type="checkbox"/> Molduras	<input type="checkbox"/> Escudo
<input type="checkbox"/> Textura fachada	<input type="checkbox"/> Balcón	<input type="checkbox"/> Recercados	<input type="checkbox"/> Composición fachada
<input type="checkbox"/> Color fachada	<input type="checkbox"/> Cerrajería	<input type="checkbox"/> Elem. sillería	<input type="checkbox"/> Composición planta
<input type="checkbox"/> Carpintería puer.	<input type="checkbox"/> Carpin. vent.	<input type="checkbox"/> Hornacina	<input type="checkbox"/> Otros

OBSERVACIONES

Es inadecuado el revestimiento exterior(pintura pl stica brillante)

CATALOGACION

NIVEL **3**

GRADO DE PROTECCION

PI- INTEGRAL
PT- TIPOLOGICA-ESTRUCTURAL
PA1- AMBIENTAL - 1
PS- SINGULAR
PA2- AMBIENTAL - 2

PA1

GRADO DE INTERVENCION

CONSERVACION
CONSOLIDACION
RESTAURACION
REHABILITACION
REESTRUCTURACION
OBRA NUEVA CONDICIONADA

PARAMETROS EDIFICATORIOS

Nº MAX. DE PLANTAS
ALTURA MAX. DE CORNISA calle 1
 calle 2
PROFUNDIDAD EDIFICABLE

RELACION CON ENTORNO

B- BUENA
N- NEUTRA
A- AGRESIVA

N

ESTADO DE CONSERVACION

1- BUEN ESTADO **1**
2- ESTADO REGULAR
3- MAL ESTADO
4- RUINA

GRADO DE HABITABILIDAD

1- HABITABLE **1**
2- HABITABLE CON DEFICIENCIAS
3- NO HABITABLE

INTERES

ARQUITECTONICO
Artístico
Morfológico
Tipológico
Constructivo

DOCUMENTAL
Histórico
Testimonial
Etnológico

URBANISTICO
Ambiental
Urbano
Paisajístico



ESTADO ACTUAL

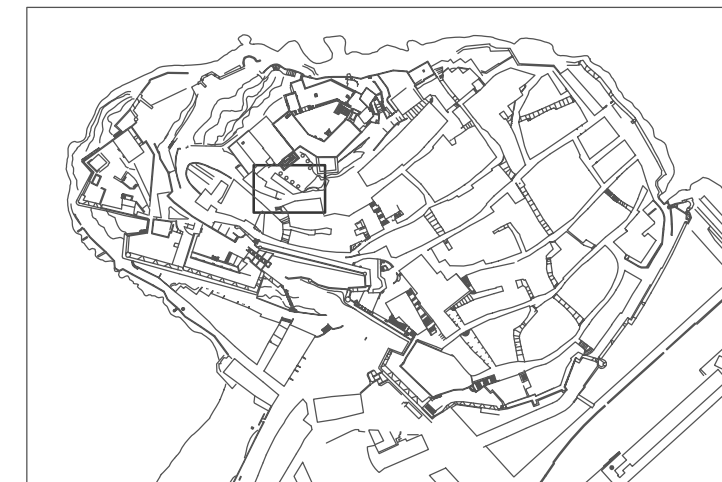

LOCALIZACION

E: 1/5000



SITUACION

E: 1/500

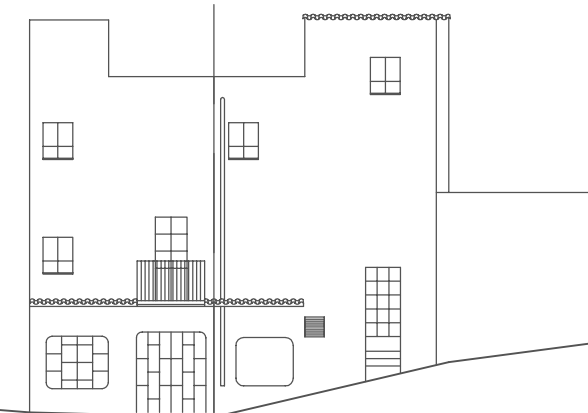

ALZADO

E: 1/200

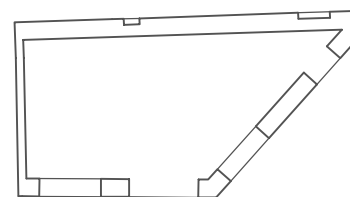

DENOMINACION: CASA

CALLE: SANTOS MARTIRES

Nº: 16

MANZANA: 99104

PARCELA: 08

DATOS GENERALES

LOCALIZACION CRONOLOGICA	Antigüedad	1885
VOLUMETRIA	Nº de plantas	3
ADSCRIPCION TIPOLOGICA	U-Unifamiliar P-Plurifamiliar O-Otros	U
PARCELA	S-Singular E-Señorial P-Popular	P
	Longitud Fachada	9.1
	Profundidad edificada	4.7
	Superficie Parcela	19.7
	Superficie Patio	

DATOS ESTADISTICOS

USOS	1-RESIDENCIAL 2-EQUIPAMIENTO: 2.1.-Sanitario 2.2.-Cultural 2.3.-Religioso 2.4.-Administrativo 2.5.-Ocio 2.6.-Educativo	Pb	Pp
	3-SERVICIOS: 3.1.-Bazar 3.2.-Comestibles 3.3.-Otros Comercios 3.4.-Hotel 3.5.-Restau-Bar 3.6.-Despacho Profes.	1	1
REGIMEN DE OCUPACION	4-INDUSTRIA 5-TALLER ARTESANAL 6-ALMACEN O GARAJE		
REGIMEN DE PROPIEDAD	P-USO PROPIO A-ARRENDADO D-DESOCUPADO		
	P-PRIVADA A-PUBLICA		

CARACTERISTICAS ARQUITECTONICAS

FACHADA	Material-color	Revestimiento	REV.CAL	BLANCO
		Carpintería	MADERA	AZUL
		Persianas	MADERA	AZUL
		Jambas	REV.CAL	VARIOS
		Cerrajería		
	Composicion: A-Asimétrica S-Simétrica E-Eje Huecos			A
PLANTA	Nº de crujiás			
	Nº de patios			0
ESTRUCTURA	Vertical	Muros de carga		P
		Pórticos	Jácenas	M
			Pilares	
	Horizontal	Viguetas		M
		Entrevigado		C
	Escalera			C
CUBIERTA	T-Tejado A-Azotea			A
	<input type="checkbox"/> Caseta Fachada <input checked="" type="checkbox"/> Atico Retranq. <input type="checkbox"/> Porche <input type="checkbox"/> Caseta Retranq <input type="checkbox"/> Atico Fachada <input type="checkbox"/> Lucernario			

CONSERVACION

CONDICIONES ESTATICAS	SL-Sin Lesiones CL-Con Lesiones TD-Total Destru.	Muros de carga	SL
		Pilares y J cenas	CL
		Forjados	CL
		Cubierta	CL
		Escalera	CL
CONDICIONES DE ACABADO	B-Bueno R-Regular M-Malo	Exterior	Interior
		Carpintería	M M
		Revestimientos	M M
		Pavimento	M M

HABITABILIDAD

DOTACIONES	NºCuartos Hºmedos	Interior vivienda Exterior vivienda	Pb	Pp
			0	0
			0	0
	Instalaciones	Fontanería		
	B-Buen estado	Electricidad		
	R-estado Regular	Calefacción		
	M-Mal estado	Agua Caliente		
	Ventilación	NºEstancias no ventiladas		

ELEMENTOS IMPROPIOS

<input type="checkbox"/> Revestimientos	<input type="checkbox"/> Recercados	<input type="checkbox"/> Persianas	<input type="checkbox"/> Rótulos
<input type="checkbox"/> Cerrajería	<input type="checkbox"/> Balcón	<input type="checkbox"/> Aleros	<input type="checkbox"/> Bajantes
<input type="checkbox"/> Zócalos	<input type="checkbox"/> Carpintería	<input type="checkbox"/> Toldos	<input type="checkbox"/> Otros

ELEMENTOS DE INTERES

<input checked="" type="checkbox"/> Volumetría	<input checked="" type="checkbox"/> Forma huecos	<input type="checkbox"/> Molduras	<input type="checkbox"/> Escudo
<input checked="" type="checkbox"/> Textura fachada	<input type="checkbox"/> Balcón	<input type="checkbox"/> Recercados	<input checked="" type="checkbox"/> Composición fachada
<input checked="" type="checkbox"/> Color fachada	<input type="checkbox"/> Cerrajería	<input type="checkbox"/> Elem. sillería	<input type="checkbox"/> Composición planta
<input type="checkbox"/> Carpintería puer.	<input type="checkbox"/> Carpin. vent.	<input type="checkbox"/> Hornacina	<input type="checkbox"/> Otros

OBSERVACIONES

Restos de color azul y verde en la fachada.

CATALOGACION

NIVEL	3
-------	---

GRADO DE PROTECCION

PI- INTEGRAL	
PT- TIPOLOGICA-ESTRUCTURAL	
PA1- AMBIENTAL - 1	PA1
PS- SINGULAR	
PA2- AMBIENTAL - 2	

GRADO DE INTERVENCION

CONSERVACION	<input checked="" type="checkbox"/>
CONSOLIDACION	<input checked="" type="checkbox"/>
RESTAURACION	<input checked="" type="checkbox"/>
REHABILITACION	<input checked="" type="checkbox"/>
REESTRUCTURACION	<input checked="" type="checkbox"/>
OBRA NUEVA CONDICIONADA	<input type="checkbox"/>

PARAMETROS EDIFICATORIOS

Nº MAX. DE PLANTAS	<input type="text"/>
ALTURA MAX. DE CORNISA	calle 1 <input type="text"/> calle 2 <input type="text"/>
PROFUNDIDAD EDIFICABLE	<input type="text"/>

RELACION CON ENTORNO

B- BUENA	B
N- NEUTRA	
A- AGRESIVA	

ESTADO DE CONSERVACION

1- BUEN ESTADO	3
2- ESTADO REGULAR	
3- MAL ESTADO	
4- RUINA	

GRADO DE HABITABILIDAD

1- HABITABLE	3
2- HABITABLE CON DEFICIENCIAS	
3- NO HABITABLE	

INTERES

ARQUITECTONICO	Artístico <input type="checkbox"/>
	Morfológico <input type="checkbox"/>
	Tipológico <input type="checkbox"/>
	Constructivo <input type="checkbox"/>
DOCUMENTAL	Histórico <input type="checkbox"/>
	Testimonial <input type="checkbox"/>
	Etnológico <input type="checkbox"/>
URBANISTICO	Ambiental <input checked="" type="checkbox"/>
	Urbano <input checked="" type="checkbox"/>
	Paisajístico <input type="checkbox"/>



ESTADO ACTUAL

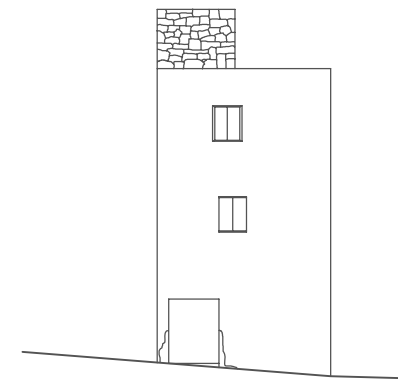

ALZADO CALLE

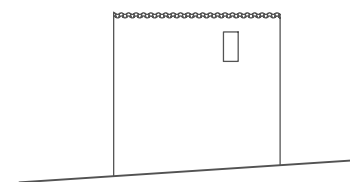

ALZADO PLAZA

E: 1/200

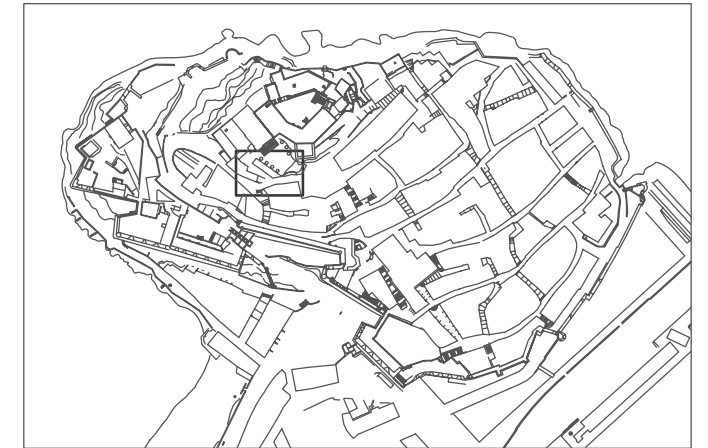

LOCALIZACION

E: 1/5000

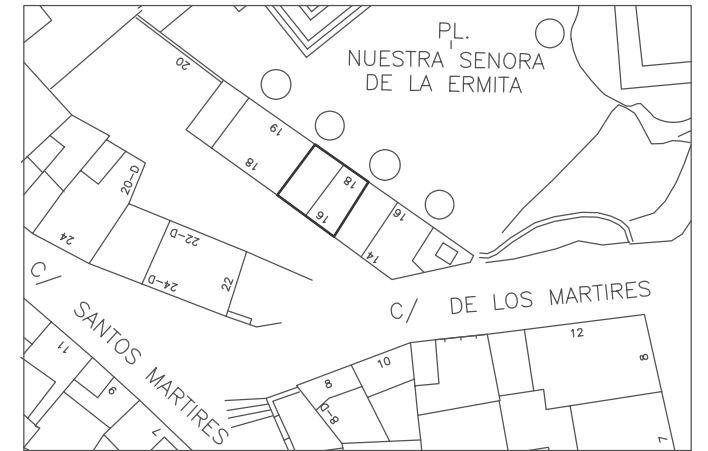

SITUACION

E: 1/500

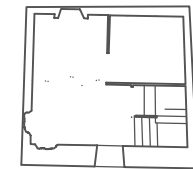

PLANTA PRIMERA

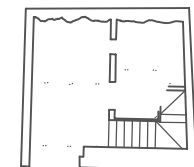

PLANTA BAJA

DENOMINACION: CASA
 CALLE: SANTOS MARTIRES Nº: 24 MANZANA: 99104 PARCELA: 02

DATOS GENERALES		
LOCALIZACION CRONOLOGICA	Antigüedad	1900
	Reformas	
VOLUMETRIA	Nº de plantas	3
ADSCRIPCION TIPOLOGICA	U-Unifamiliar P-Plurifamiliar O-Otros	U
	S-Singular E-Señorial P-Popular	P
PARCELA	Longitud Fachada	10.5
	Profundidad edificada	8
	Superficie Parcela	31
	Superficie Patio	

DATOS ESTADISTICOS			
USOS	1-RESIDENCIAL	Pb	Pp
	2-EQUIPAMIENTO: 2.1.-Sanitario 2.2.-Cultural 2.3.-Religioso 2.4.-Administrativo 2.5.-Ocio 2.6.-Educativo		
3-SERVICIOS:	3.1.-Bazar 3.2.-Comestibles 3.3.-Otros Comercios 3.4.-Hotel 3.5.-Restau-Bar 3.6.-Despacho Profes.	1	1
	4-INDUSTRIA 5-TALLER ARTESANAL 6-ALMACEN O GARAJE		
REGIMEN DE OCUPACION	P-USO PROPIO A-ARRENDADO D-DESOCUPADO		
REGIMEN DE PROPIEDAD	P-PRIVADA A-PUBLICA		

CARACTERISTICAS ARQUITECTONICAS				
FACHADA	Material-color	Revestimiento	REV.CAL	BLANCO
		Carpintería	MADERA	MARRON
		Persianas		
		Jambas	REV.CAL	AZUL
		Cerrajería	FORJA	NEGRO
Composicion: A-Asimétrica S-Simétrica E-Eje Huecos A				
PLANTA	Nº de crujiás			
	Nº de patios		0	
ESTRUCTURA	Vertical	Muros de carga		
		Pórticos	Jácenas	
		Pilares		
	Horizontal	Viguetas		
		Entrevigado		
CUBIERTA	Escalera			
	T-Tejado A-Azotea			
<input type="checkbox"/> Caseta Fachada <input type="checkbox"/> Atico Retranq. <input type="checkbox"/> Porche <input type="checkbox"/> Caseta Retranq <input type="checkbox"/> Atico Fachada <input type="checkbox"/> Lucernario				

CONSERVACION				
CONDICIONES ESTATICAS	SL-Sin Lesiones	Muros de carga		
	CL-Con Lesiones	Pilares y J cenas		
	TD-Total Destru.	Forjados		
CONDICIONES DE ACABADO	B-Bueno	Cubierta		
	R-Regular	Escalera		
	M-Malo			
			Exterior	Interior
		Carpintería	M	
		Revestimientos	M	
		Pavimento		

HABITABILIDAD			
DOTACIONES	NºCuartos	Interior vivienda	Pb
	Húmedos	Exterior vivienda	Pp
Instalaciones	B-Buen estado	Fontanería	
	R-estado Regular	Electricidad	
	M-Mal estado	Calefacción	
		Agua Caliente	
		NºEstancias no ventiladas	

ELEMENTOS IMPROPIOS			
<input type="checkbox"/> Revestimientos	<input type="checkbox"/> Recercados	<input type="checkbox"/> Persianas	<input type="checkbox"/> Rótulos
<input type="checkbox"/> Cerrajería	<input type="checkbox"/> Balcón	<input type="checkbox"/> Aleros	<input type="checkbox"/> Bajantes
<input type="checkbox"/> Zócalos	<input type="checkbox"/> Carpintería	<input type="checkbox"/> Toldos	<input type="checkbox"/> Otros

ELEMENTOS DE INTERES			
<input checked="" type="checkbox"/> Volumetría	<input checked="" type="checkbox"/> Forma huecos	<input type="checkbox"/> Molduras	<input type="checkbox"/> Escudo
<input type="checkbox"/> Textura fachada	<input type="checkbox"/> Balcón	<input type="checkbox"/> Recercados	<input checked="" type="checkbox"/> Composición fachada
<input type="checkbox"/> Color fachada	<input type="checkbox"/> Cerrajería	<input type="checkbox"/> Elem. sillería	<input type="checkbox"/> Composición planta
<input type="checkbox"/> Carpintería puer.	<input type="checkbox"/> Carpin. vent.	<input type="checkbox"/> Hornacina	<input type="checkbox"/> Otros

OBSERVACIONES
 Restos de color azul en la fachada.
 Dintel de ladrillo a sardinel.

CATALOGACION
 NIVEL **3**

GRADO DE PROTECCION
 PI- INTEGRAL
 PT- TIPOLOGICA-ESTRUCTURAL
 PA1- AMBIENTAL - 1
 PS- SINGULAR
 PA2- AMBIENTAL - 2
PA1

GRADO DE INTERVENCION
 CONSERVACION
 CONSOLIDACION
 RESTAURACION
 REHABILITACION
 REESTRUCTURACION
 OBRA NUEVA CONDICIONADA

PARAMETROS EDIFICATORIOS
 Nª MAX. DE PLANTAS
 ALTURA MAX. DE CORNISA calle 1
 calle 2
 PROFUNDIDAD EDIFICABLE

RELACION CON ENTORNO
 B- BUENA
 N- NEUTRA
 A- AGRESIVA
N

ESTADO DE CONSERVACION
 1- BUEN ESTADO **3**
 2- ESTADO REGULAR
 3- MAL ESTADO
 4- RUINA

GRADO DE HABITABILIDAD
 1- HABITABLE **3**
 2- HABITABLE CON DEFICIENCIAS
 3- NO HABITABLE

INTERES
 ARQUITECTONICO
 Artístico
 Morfológico
 Tipológico
 Constructivo
 DOCUMENTAL
 Histórico
 Testimonial
 Etnológico
 URBANISTICO
 Ambiental
 Urbano
 Paisajístico



ESTADO ACTUAL

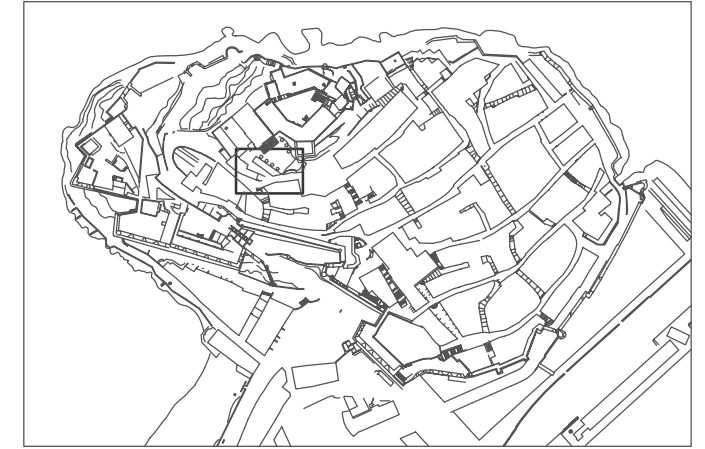

LOCALIZACION E: 1/5000

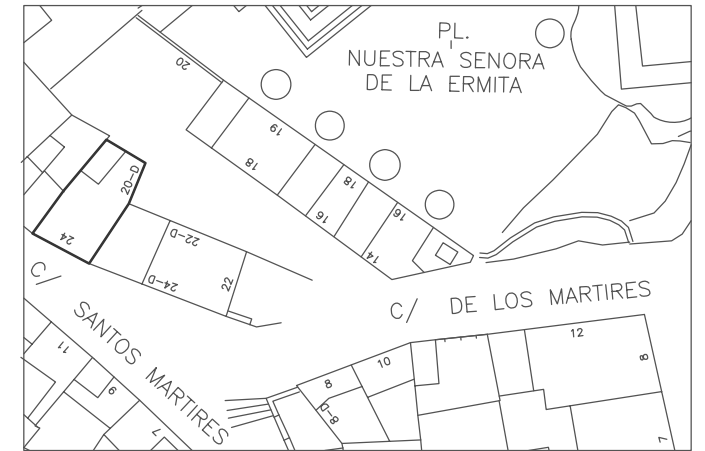

SITUACION E: 1/500

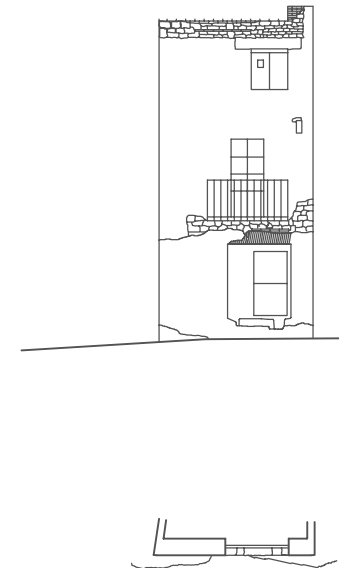

ALZADO

E: 1/200

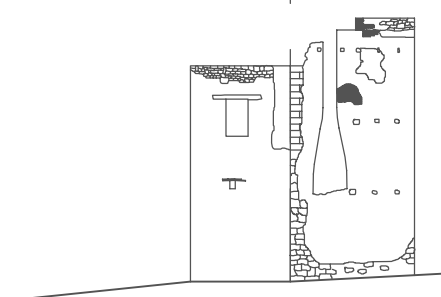

DENOMINACION: CASA

CALLE: SOL Nº: 6 MANZANA: 00081 PARCELA: 07

DATOS GENERALES

LOCALIZACION CRONOLOGICA	Antigüedad	1920
VOLUMETRIA	Nº de plantas	3
ADSCRIPCION TIPOLOGICA	U-Unifamiliar P-Plurifamiliar O-Otros	U
PARCELA	S-Singular E-Señorial P-Popular	P
	Longitud Fachada	4.6
	Profundidad edificada	6.5
	Superficie Parcela	28.3
	Superficie Patio	

DATOS ESTADISTICOS

USOS	1-RESIDENCIAL 2-EQUIPAMIENTO: 2.1.-Sanitario 2.2.-Cultural 2.3.-Religioso 2.4.-Administrativo 2.5.-Ocio 2.6.-Educativo	Pb	Pp
	3-SERVICIOS: 3.1.-Bazar 3.2.-Comestibles 3.3.-Otros Comercios 3.4.-Hotel 3.5.-Restau-Bar 3.6.-Despacho Profes.	1	1
REGIMEN DE OCUPACION	4-INDUSTRIA 5-TALLER ARTESANAL 6-ALMACEN O GARAJE		
REGIMEN DE PROPIEDAD	P-USO PROPIO A-ARRENDADO D-DESOCUPADO		
	P-PRIVADA A-PUBLICA		

CARACTERISTICAS ARQUITECTONICAS

FACHADA	Material-color	Revestimiento	REV.CAL	BLANCO
		Carpintería	MADERA	BLANCO
		Persianas	MADERA	BLANCO
		Jambas	REV.CAL	BLANCO
		Cerrajería	FORJA	NEGRO
Composicion: A-Asimétrica S-Simétrica E-Eje Huecos A				
PLANTA	Nº de crujiás			
	Nº de patios			
ESTRUCTURA	Vertical	Muros de carga		
		Pórticos	Jácenas	Pilares
		Horizontal	Viguetas	Entrevigado
	Escalera			
CUBIERTA	T-Tejado A-Azotea	A		
	<input checked="" type="checkbox"/> Caseta Fachada <input type="checkbox"/> Atico Retranq. <input type="checkbox"/> Porche			
	<input type="checkbox"/> Caseta Retranq <input type="checkbox"/> Atico Fachada <input type="checkbox"/> Lucernario			

CONSERVACION

CONDICIONES ESTATICAS	SL-Sin Lesiones CL-Con Lesiones TD-Total Destru.	Muros de carga	
		Pilares y Jácenas	
		Forjados	
		Cubierta	
		Escalera	
CONDICIONES DE ACABADO	B-Bueno R-Regular M-Malo	Carpintería	R
		Revestimientos	R
		Pavimento	
		Exterior	Interior

HABITABILIDAD

DOTACIONES	NºCuartos Húmedos	Interior vivienda Exterior vivienda	Pb	Pp
	Instalaciones	Fontanería		
	B-Buen estado	Electricidad		
	R-estado Regular	Calefacción		
	M-Mal estado	Agua Caliente		
	Ventilación	NºEstancias no ventiladas		

ELEMENTOS IMPROPIOS

<input type="checkbox"/> Revestimientos	<input type="checkbox"/> Recercados	<input type="checkbox"/> Persianas	<input type="checkbox"/> Rótulos
<input type="checkbox"/> Cerrajería	<input type="checkbox"/> Balcón	<input type="checkbox"/> Aleros	<input type="checkbox"/> Bajantes
<input type="checkbox"/> Zócalos	<input type="checkbox"/> Carpintería	<input type="checkbox"/> Toldos	<input type="checkbox"/> Otros

ELEMENTOS DE INTERES

<input type="checkbox"/> Volumetría	<input type="checkbox"/> Forma huecos	<input type="checkbox"/> Molduras	<input type="checkbox"/> Escudo
<input type="checkbox"/> Textura fachada	<input checked="" type="checkbox"/> Balcón	<input type="checkbox"/> Recercados	<input checked="" type="checkbox"/> Composición fachada
<input type="checkbox"/> Color fachada	<input type="checkbox"/> Cerrajería	<input type="checkbox"/> Elem. sillería	<input type="checkbox"/> Composición planta
<input checked="" type="checkbox"/> Carpintería puer.	<input type="checkbox"/> Carpin. vent.	<input type="checkbox"/> Hornacina	<input type="checkbox"/> Otros

OBSERVACIONES

CATALOGACION

NIVEL	3
-------	---

GRADO DE PROTECCION

PI- INTEGRAL	
PT- TIPOLOGICA-ESTRUCTURAL	
PA1- AMBIENTAL - 1	PA1
PS- SINGULAR	
PA2- AMBIENTAL - 2	

GRADO DE INTERVENCION

CONSERVACION	<input checked="" type="checkbox"/>
CONSOLIDACION	<input checked="" type="checkbox"/>
RESTAURACION	<input checked="" type="checkbox"/>
REHABILITACION	<input checked="" type="checkbox"/>
REESTRUCTURACION	<input checked="" type="checkbox"/>
OBRA NUEVA CONDICIONADA	<input type="checkbox"/>

PARAMETROS EDIFICATORIOS

Nº MAX. DE PLANTAS	<input type="text"/>
ALTURA MAX. DE CORNISA	calle 1 <input type="text"/> calle 2 <input type="text"/>
PROFUNDIDAD EDIFICABLE	<input type="text"/>

RELACION CON ENTORNO

B- BUENA	
N- NEUTRA	N
A- AGRESIVA	

ESTADO DE CONSERVACION

1- BUEN ESTADO	1
2- ESTADO REGULAR	
3- MAL ESTADO	
4- RUINA	

GRADO DE HABITABILIDAD

1- HABITABLE	1
2- HABITABLE CON DEFICIENCIAS	
3- NO HABITABLE	

INTERES

ARQUITECTONICO	Artístico	<input type="checkbox"/>
	Morfológico	<input type="checkbox"/>
	Tipológico	<input type="checkbox"/>
	Constructivo	<input type="checkbox"/>
DOCUMENTAL	Histórico	<input type="checkbox"/>
	Testimonial	<input type="checkbox"/>
	Etnológico	<input type="checkbox"/>
URBANISTICO	Ambiental	<input checked="" type="checkbox"/>
	Urbano	<input checked="" type="checkbox"/>
	Paisajístico	<input checked="" type="checkbox"/>



ESTADO ACTUAL



LOCALIZACION

E: 1/5000



SITUACION

E: 1/500

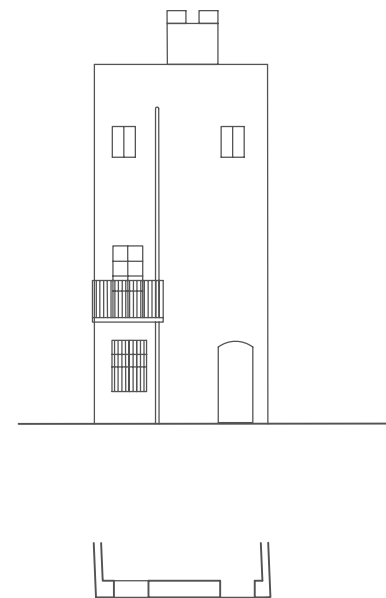

ALZADO

E: 1/200

DENOMINACION: CASA

CALLE: SOLET

Nº: 8

MANZANA: 98094

PARCELA: 16

DATOS GENERALES

LOCALIZACION	Antigüedad	1940
CRONOLOGICA	Reformas	
VOLUMETRIA	Nº de plantas	2
ADSCRIPCION	U-Unifamiliar P-Plurifamiliar O-Otros	U
TIPOLOGICA	S-Singular E-Señorial P-Popular	P
PARCELA	Longitud Fachada	5.3
	Profundidad edificada	10.3
	Superficie Parcela	33.5
	Superficie Patio	

DATOS ESTADISTICOS

USOS	1-RESIDENCIAL	Pb	Pp
	2-EQUIPAMIENTO: 2.1.-Sanitario 2.2.-Cultural 2.3.-Religioso 2.4.-Administrativo 2.5.-Ocio 2.6.-Educativo 3.1.-Bazar 3.2.-Comestibles 3.3.-Otros Comercios 3.4.-Hotel 3.5.-Restau-Bar 3.6.-Despacho Profes.		
REGIMEN DE OCUPACION	4-INDUSTRIA 5-TALLER ARTESANAL 6-ALMACEN O GARAJE		
REGIMEN DE PROPIEDAD	P-USO PROPIO A-ARRENDADO D-DESOCUPADO		
	P-PRIVADA A-PUBLICA		

CARACTERISTICAS ARQUITECTONICAS

FACHADA	Material-color	Revestimiento	REV.CAL	BLA.VERDE
		Carpintería	MADERA	VERDE
		Persianas	MADERA	
		Jambas	REV.CAL	VERDE
		Cerrajería	FORJA	VERDE
	Composicion:	A-Asimétrica S-Simétrica E-Eje Huecos	A	
PLANTA	Nº de crujiás			
	Nº de patios			
ESTRUCTURA	Vertical	Muros de carga		
		Pórticos	Jácnas	
			Pilares	
	Horizontal	Viguetas		
		Escalera	Entrevigado	
CUBIERTA	T-Tejado A-Azotea			A
	<input type="checkbox"/> Caseta Fachada <input type="checkbox"/> Atico Retranq. <input type="checkbox"/> Porche <input type="checkbox"/> Caseta Retranq <input type="checkbox"/> Atico Fachada <input type="checkbox"/> Lucernario			

CONSERVACION

CONDICIONES ESTATICAS	SL-Sin Lesiones	Muros de carga		
	CL-Con Lesiones	Pilares y J cenas		
	TD-Total Destru.	Forjados		
		Cubierta		
CONDICIONES DE ACABADO	B-Buena		Exterior	Interior
	R-Regular	Carpintería	B	
	M-Malo	Revestimientos	B	
		Pavimento		

HABITABILIDAD

DOTACIONES	NºCuartos	Interior vivienda		Pb	Pp
	Hºmedos	Exterior vivienda			
	Instalaciones	Fontanería			
	B-Buen estado	Electricidad			
	R-estado Regular	Calefacción			
	M-Mal estado	Agua Caliente			
	Ventilación	NºEstancias no ventiladas			

ELEMENTOS IMPROPIOS

<input checked="" type="checkbox"/> Revestimientos	<input type="checkbox"/> Recercados	<input type="checkbox"/> Persianas	<input checked="" type="checkbox"/> Rótulos
<input type="checkbox"/> Cerrajería	<input type="checkbox"/> Balcón	<input type="checkbox"/> Aleros	<input type="checkbox"/> Bajantes
<input checked="" type="checkbox"/> Zócalos	<input type="checkbox"/> Carpintería	<input type="checkbox"/> Toldos	<input checked="" type="checkbox"/> Otros

ELEMENTOS DE INTERES

<input type="checkbox"/> Volumetría	<input type="checkbox"/> Forma huecos	<input type="checkbox"/> Molduras	<input type="checkbox"/> Escudo
<input type="checkbox"/> Textura fachada	<input checked="" type="checkbox"/> Balcón	<input type="checkbox"/> Recercados	<input checked="" type="checkbox"/> Composición fachada
<input type="checkbox"/> Color fachada	<input type="checkbox"/> Cerrajería	<input type="checkbox"/> Elem. sillería	<input type="checkbox"/> Composición planta
<input type="checkbox"/> Carpintería puer.	<input type="checkbox"/> Carpin. vent.	<input type="checkbox"/> Hornacina	<input type="checkbox"/> Otros

OBSERVACIONES

En la planta baja hay un restaurante.
El revestimiento exterior es impropio, en la utilización del color verde oscuro en los recercados de los huecos y forjados, en el zócalo y cerrajerías.
Son impropios también el foco y la caja del contador.

CATALOGACION

NIVEL	3
-------	---

GRADO DE PROTECCION

PI- INTEGRAL	PA1
PT- TIPOLOGICA-ESTRUCTURAL	
PA1- AMBIENTAL - 1	
PS- SINGULAR	
PA2- AMBIENTAL - 2	

GRADO DE INTERVENCION

CONSERVACION	<input checked="" type="checkbox"/>
CONSOLIDACION	<input checked="" type="checkbox"/>
RESTAURACION	<input checked="" type="checkbox"/>
REHABILITACION	<input checked="" type="checkbox"/>
REESTRUCTURACION	<input checked="" type="checkbox"/>
OBRA NUEVA CONDICIONADA	<input type="checkbox"/>

PARAMETROS EDIFICATORIOS

Nº MAX. DE PLANTAS	<input type="text"/>
ALTURA MAX. DE CORNISA	calle 1 <input type="text"/> calle 2 <input type="text"/>
PROFUNDIDAD EDIFICABLE	<input type="text"/>

RELACION CON ENTORNO

B- BUENA	A
N- NEUTRA	
A- AGRESIVA	

ESTADO DE CONSERVACION

1- BUEN ESTADO	1
2- ESTADO REGULAR	
3- MAL ESTADO	
4- RUINA	

GRADO DE HABITABILIDAD

1- HABITABLE	1
2- HABITABLE CON DEFICIENCIAS	
3- NO HABITABLE	

INTERES

ARQUITECTONICO	Artístico	<input type="checkbox"/>
	Morfológico	<input checked="" type="checkbox"/>
	Tipológico	<input checked="" type="checkbox"/>
	Constructivo	<input type="checkbox"/>
DOCUMENTAL	Histórico	<input type="checkbox"/>
	Testimonial	<input type="checkbox"/>
	Etnológico	<input type="checkbox"/>
URBANISTICO	Ambiental	<input checked="" type="checkbox"/>
	Urbano	<input checked="" type="checkbox"/>
	Paisajístico	<input type="checkbox"/>



ESTADO ACTUAL

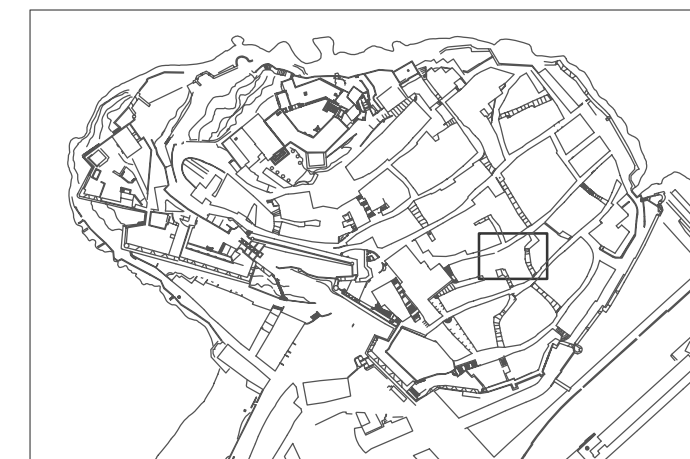

LOCALIZACION

E: 1/5000

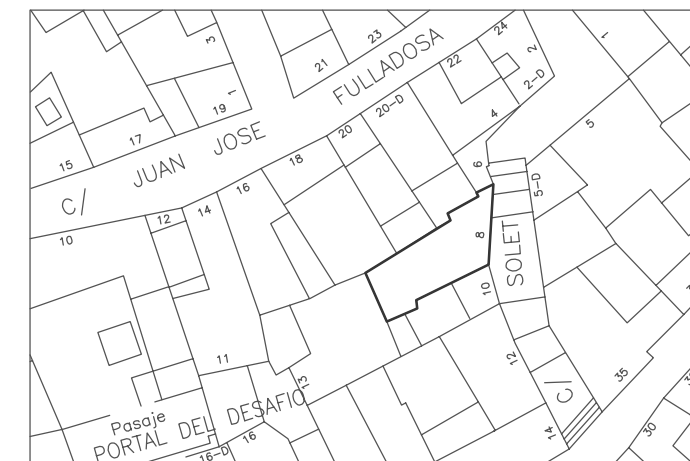

SITUACION

E: 1/500

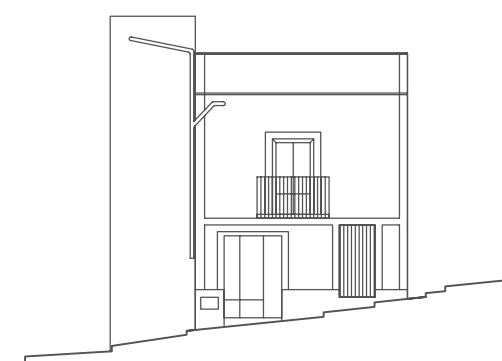

ALZADO

E: 1/200

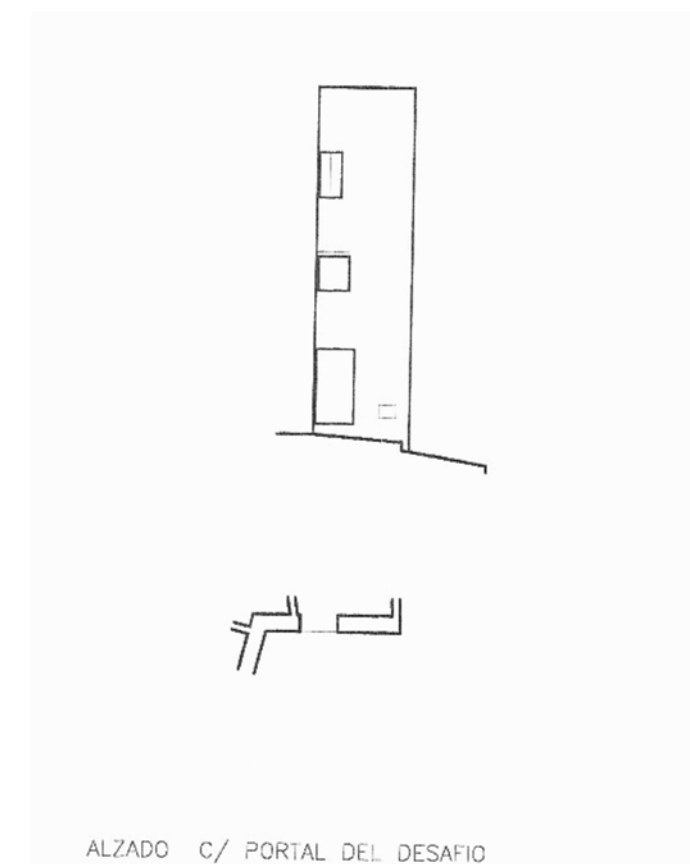

ALZADO C/ PORTAL DEL DESAFIO

DENOMINACION: CASA

CALLE: SOLET Nº: 10 MANZANA: 98094 PARCELA: 17

DATOS GENERALES

LOCALIZACION CRONOLOGICA	Antigüedad	1910
	Reformas	
VOLUMETRIA	Nº de plantas	3
ADSCRIPCION TIPOLOGICA	U-Unifamiliar P-Plurifamiliar O-Otros	U
	S-Singular E-Señorial P-Popular	P
PARCELA	Longitud Fachada	2.6
	Profundidad edificada	7.7
	Superficie Parcela	20
	Superficie Patio	

DATOS ESTADISTICOS

USOS	1-RESIDENCIAL 2-EQUIPAMIENTO: 2.1.-Sanitario 2.2.-Cultural 2.3.-Religioso 2.4.-Administrativo 2.5.-Ocio 2.6.-Educativo	Pb	Pp
	3-SERVICIOS: 3.1.-Bazar 3.2.-Comestibles 3.3.-Otros Comercios 3.4.-Hotel 3.5.-Restau-Bar 3.6.-Despacho Profes.	1	1
REGIMEN DE OCUPACION	4-INDUSTRIA 5-TALLER ARTESANAL 6-ALMACEN O GARAJE		
REGIMEN DE PROPIEDAD	P-USO PROPIO A-ARRENDADO D-DESOCUPADO		
	P-PRIVADA A-PUBLICA		

CARACTERISTICAS ARQUITECTONICAS

FACHADA	Material-color	Revestimiento	REV.CAL	BLANCO
		Carpintería	MADERA	GRIS
		Persianas	MADERA	VERDE
		Jambas	REV.CAL	BLANCO
		Cerrajería	FORJA	GRIS
Composicion: A-Asimétrica S-Simétrica E-Eje Huecos A				
PLANTA	Nº de crujiás			
	Nº de patios			
ESTRUCTURA	Vertical	Muros de carga		
		Pórticos	Jácnas	Pilares
		Horizontal		
		Viguetas		
		Entrevigado		
CUBIERTA	Escalera			A
	T-Tejado A-Azotea			
	<input type="checkbox"/> Caseta Fachada <input type="checkbox"/> Atico Retranq. <input type="checkbox"/> Porche <input type="checkbox"/> Caseta Retranq <input type="checkbox"/> Atico Fachada <input type="checkbox"/> Lucernario			

CONSERVACION

CONDICIONES ESTATICAS	SL-Sin Lesiones CL-Con Lesiones TD-Total Destru.	Muros de carga Pilares y J cénas Forjados Cubierta Escalera		
CONDICIONES DE ACABADO	B-Bueno R-Regular M-Malo	Carpintería Revestimientos Pavimento	Exterior M	Interior M

HABITABILIDAD

DOTACIONES	NºCuartos Húmedos	Interior vivienda Exterior vivienda	Pb	Pp
	Instalaciones	Fontanería		
	B-Buen estado	Electricidad		
	R-estado Regular	Calefacción		
	M-Mal estado	Agua Caliente		
	Ventilación	NºEstancias no ventiladas		

ELEMENTOS IMPROPIOS

<input type="checkbox"/> Revestimientos	<input type="checkbox"/> Recercados	<input type="checkbox"/> Persianas	<input type="checkbox"/> Rótulos
<input type="checkbox"/> Cerrajería	<input type="checkbox"/> Balcón	<input type="checkbox"/> Aleros	<input type="checkbox"/> Bajantes
<input type="checkbox"/> Zócalos	<input type="checkbox"/> Carpintería	<input type="checkbox"/> Toldos	<input type="checkbox"/> Otros

ELEMENTOS DE INTERES

<input checked="" type="checkbox"/> Volumetría	<input type="checkbox"/> Forma huecos	<input type="checkbox"/> Molduras	<input checked="" type="checkbox"/> Escudo
<input checked="" type="checkbox"/> Textura fachada	<input checked="" type="checkbox"/> Balcón	<input type="checkbox"/> Recercados	<input checked="" type="checkbox"/> Composición fachada
<input checked="" type="checkbox"/> Color fachada	<input type="checkbox"/> Cerrajería	<input type="checkbox"/> Elem. sillería	<input type="checkbox"/> Composición planta
<input type="checkbox"/> Carpintería puer.	<input type="checkbox"/> Carpin. vent.	<input type="checkbox"/> Hornacina	<input type="checkbox"/> Otros

OBSERVACIONES

Restos de color azul en la fachada.
La línea de cornisa es cer mica.
Azulejos antiguos en la losa del balcón.
En el hueco superior, la repisa está formada por una moldura.

CATALOGACION

NIVEL	3
-------	---

GRADO DE PROTECCION

PI- INTEGRAL	PA1
PT- TIPOLOGICA-ESTRUCTURAL	
PA1- AMBIENTAL - 1	
PS- SINGULAR	
PA2- AMBIENTAL - 2	

GRADO DE INTERVENCION

CONSERVACION	<input checked="" type="checkbox"/>
CONSOLIDACION	<input checked="" type="checkbox"/>
RESTAURACION	<input checked="" type="checkbox"/>
REHABILITACION	<input checked="" type="checkbox"/>
REESTRUCTURACION	<input checked="" type="checkbox"/>
OBRA NUEVA CONDICIONADA	<input type="checkbox"/>

PARAMETROS EDIFICATORIOS

Nº MAX. DE PLANTAS	<input type="checkbox"/>
ALTURA MAX. DE CORNISA	calle 1 <input type="checkbox"/> calle 2 <input type="checkbox"/>
PROFUNDIDAD EDIFICABLE	<input type="checkbox"/>

RELACION CON ENTORNO

B- BUENA	B
N- NEUTRA	
A- AGRESIVA	

ESTADO DE CONSERVACION

1- BUEN ESTADO	3
2- ESTADO REGULAR	
3- MAL ESTADO	
4- RUINA	

GRADO DE HABITABILIDAD

1- HABITABLE	3
2- HABITABLE CON DEFICIENCIAS	
3- NO HABITABLE	

INTERES

ARQUITECTONICO	Artístico	<input type="checkbox"/>
	Morfológico	<input checked="" type="checkbox"/>
	Tipológico	<input checked="" type="checkbox"/>
	Constructivo	<input type="checkbox"/>
DOCUMENTAL	Histórico	<input type="checkbox"/>
	Testimonial	<input type="checkbox"/>
	Etnológico	<input checked="" type="checkbox"/>
URBANISTICO	Ambiental	<input checked="" type="checkbox"/>
	Urbano	<input checked="" type="checkbox"/>
	Paisajístico	<input type="checkbox"/>



ESTADO ACTUAL

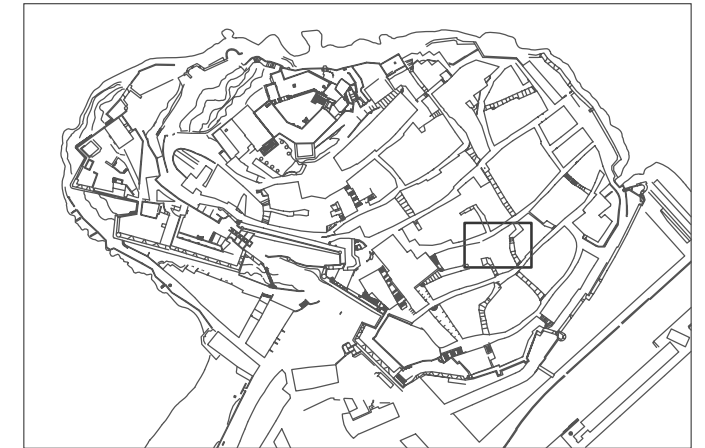

LOCALIZACION

E: 1/5000



SITUACION

E: 1/500

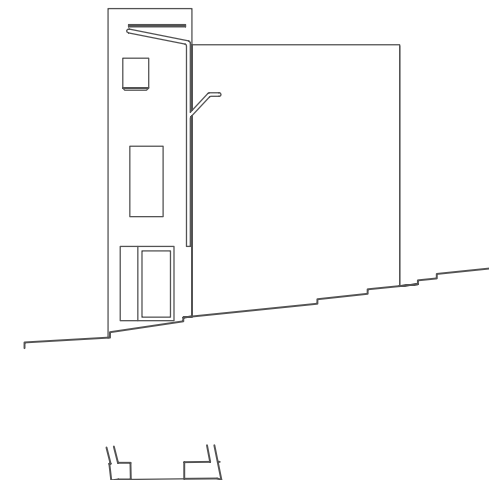

ALZADO

E: 1/200

DENOMINACION: CASA

CALLE: SUSPIRO Nº: 1 MANZANA: 99081 PARCELA: 05

DATOS GENERALES

LOCALIZACION CRONOLOGICA	Antigüedad	1920
	Reformas	
VOLUMETRIA	Nº de plantas	4
ADSCRIPCION TIPOLOGICA	U-Unifamiliar P-Plurifamiliar O-Otros	U
	S-Singular E-Señorial P-Popular	P
PARCELA	Longitud Fachada	9.1
	Profundidad edificada	4.6
	Superficie Parcela	20.5
	Superficie Patio	

DATOS ESTADISTICOS

USOS	1-RESIDENCIAL	Pb	Pp
	2-EQUIPAMIENTO: 2.1.-Sanitario 2.2.-Cultural 2.3.-Religioso 2.4.-Administrativo 2.5.-Ocio 2.6.-Educativo		
3-SERVICIOS:	3.1.-Bazar 3.2.-Comestibles 3.3.-Otros Comercios 3.4.-Hotel 3.5.-Restau-Bar 3.6.-Despacho Profes.	1	1
	4-INDUSTRIA 5-TALLER ARTESANAL 6-ALMACEN O GARAJE		
REGIMEN DE OCUPACION	P-USO PROPIO A-ARRENDADO D-DESOCUPADO		
REGIMEN DE PROPIEDAD	P-PRIVADA A-PUBLICA	P	P

CARACTERISTICAS ARQUITECTONICAS

FACHADA	Material-color	Revestimiento	REV.CAL	BLANCO
		Carpintería	MADERA	GRIS
		Persianas	MADERA	GRIS
		Jambas	REV.CAL	BLANCO
		Cerrajería	FORJA	GRIS
Composicion: A-Asimétrica S-Simétrica E-Eje Huecos A				
PLANTA	Nº de crujiás			
	Nº de patios			
ESTRUCTURA	Vertical	Muros de carga		
		Pórticos	Jácnas	Pilares
	Horizontal	Viguetas		
CUBIERTA	Escalera	T-Tejado A-Azotea		
		<input type="checkbox"/> Caseta Fachada <input type="checkbox"/> Atico Retranq. <input type="checkbox"/> Porche <input checked="" type="checkbox"/> Caseta Retranq <input type="checkbox"/> Atico Fachada <input type="checkbox"/> Lucernario		

CONSERVACION

CONDICIONES ESTATICAS	SL-Sin Lesiones	Muros de carga	
	CL-Con Lesiones	Pilares y J cénas	
	TD-Total Destru.	Forjados	
		Cubierta	
CONDICIONES DE ACABADO	B-Bueno	Exterior	Interior
	R-Regular	Carpintería	R
	M-Malo	Revestimientos	M
		Pavimento	

HABITABILIDAD

DOTACIONES	NºCuartos Húmedos	Interior vivienda	Pb	Pp
		Exterior vivienda		
	Instalaciones	Fontanería		
		Electricidad		
	B-Buen estado	Calefacción		
	R-estado Regular	Agua Caliente		
M-Mal estado	NºEstancias no ventiladas			

ELEMENTOS IMPROPIOS

<input type="checkbox"/> Revestimientos	<input type="checkbox"/> Recercados	<input type="checkbox"/> Persianas	<input type="checkbox"/> Rótulos
<input type="checkbox"/> Cerrajería	<input type="checkbox"/> Balcón	<input type="checkbox"/> Aleros	<input type="checkbox"/> Bajantes
<input type="checkbox"/> Zócalos	<input type="checkbox"/> Carpintería	<input type="checkbox"/> Toldos	<input type="checkbox"/> Otros

ELEMENTOS DE INTERES

<input checked="" type="checkbox"/> Volumetría	<input checked="" type="checkbox"/> Forma huecos	<input type="checkbox"/> Molduras	<input type="checkbox"/> Escudo
<input type="checkbox"/> Textura fachada	<input checked="" type="checkbox"/> Balcón	<input type="checkbox"/> Recercados	<input checked="" type="checkbox"/> Composición fachada
<input checked="" type="checkbox"/> Color fachada	<input checked="" type="checkbox"/> Cerrajería	<input type="checkbox"/> Elem. sillería	<input type="checkbox"/> Composición planta
<input type="checkbox"/> Carpintería puer.	<input checked="" type="checkbox"/> Carpin. vent.	<input type="checkbox"/> Hornacina	<input type="checkbox"/> Otros

OBSERVACIONES

Restos de color azul en la fachada.

CATALOGACION

NIVEL 3

GRADO DE PROTECCION

PI- INTEGRAL
PT- TIPOLOGICA-ESTRUCTURAL
PA1- AMBIENTAL - 1
PS- SINGULAR
PA2- AMBIENTAL - 2

PA1

GRADO DE INTERVENCION

CONSERVACION
CONSOLIDACION
RESTAURACION
REHABILITACION
REESTRUCTURACION
OBRA NUEVA CONDICIONADA

PARAMETROS EDIFICATORIOS

Nº MAX. DE PLANTAS

ALTURA MAX. DE CORNISA calle 1 calle 2

PROFUNDIDAD EDIFICABLE

RELACION CON ENTORNO

B- BUENA
N- NEUTRA
A- AGRESIVA

B

ESTADO DE CONSERVACION

1- BUEN ESTADO 2
2- ESTADO REGULAR
3- MAL ESTADO
4- RUINA

GRADO DE HABITABILIDAD

1- HABITABLE 2
2- HABITABLE CON DEFICIENCIAS
3- NO HABITABLE

INTERES

ARQUITECTONICO

Artístico
Morfológico
Tipológico
Constructivo

DOCUMENTAL

Histórico
Testimonial
Etnológico

URBANISTICO

Ambiental
Urbano
Paisajístico



ESTADO ACTUAL

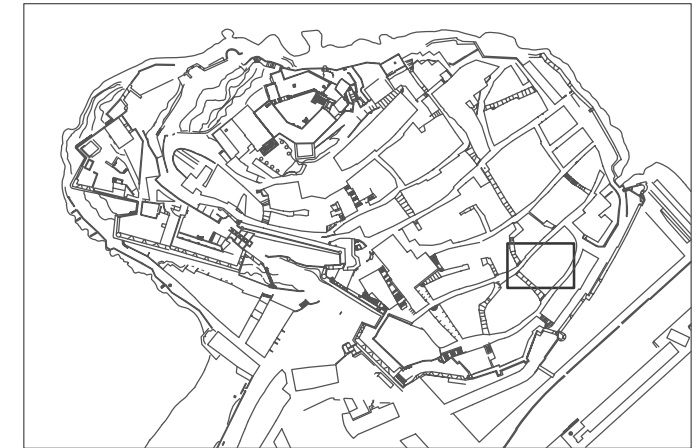

LOCALIZACION

E: 1/5000

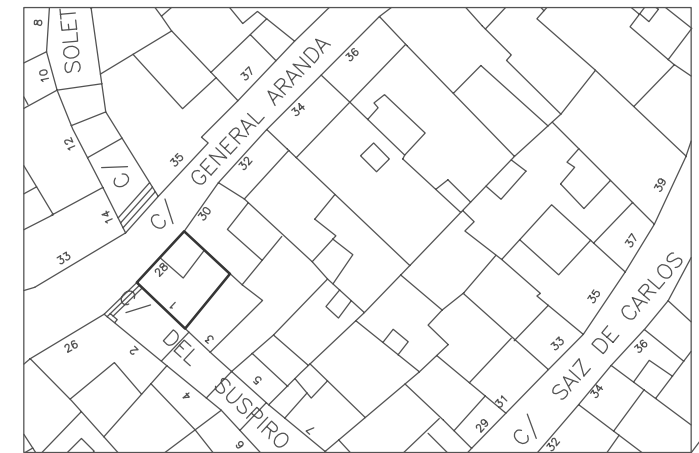

SITUACION

E: 1/500

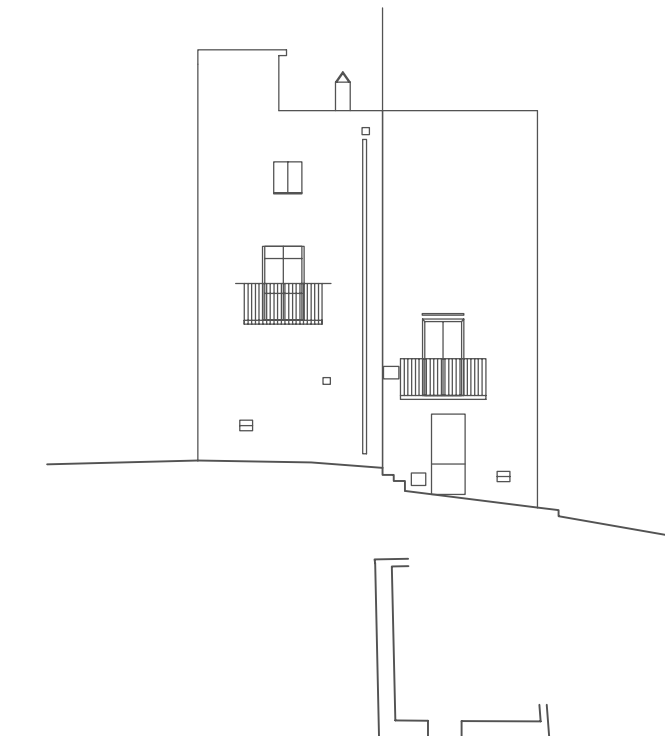

ALZADO

E: 1/200