

DENOMINACION: CASA

CALLE: BUFADOR Nº: 15 MANZANA: 99088 PARCELA: 29

DATOS GENERALES

LOCALIZACION CRONOLOGICA	Antigüedad	1962
VOLUMETRIA	Nº de plantas	2
ADSCRIPCION TIPOLOGICA	U-Unifamiliar P-Plurifamiliar O-Otros	U
PARCELA	S-Singular E-Señorial P-Popular	P
	Longitud Fachada	2.3
	Profundidad edificada	9.1
	Superficie Parcela	25.6
	Superficie Patio	

DATOS ESTADISTICOS

USOS	1-RESIDENCIAL 2-EQUIPAMIENTO: 2.1.-Sanitario 2.2.-Cultural 2.3.-Religioso 2.4.-Administrativo 2.5.-Ocio 2.6.-Educativo 3-SERVICIOS: 3.1.-Bazar 3.2.-Comestibles 3.3.-Otros Comercios 3.4.-Hotel 3.5.-Restau-Bar 3.6.-Despacho Profes.	Pb	Pp
		1	1
REGIMEN DE OCUPACION	4-INDUSTRIA 5-TALLER ARTESANAL 6-ALMACEN O GARAJE	P	P
REGIMEN DE PROPIEDAD	P-USO PROPIO A-ARRENDADO D-DESOCUPADO	P	P

CARACTERISTICAS ARQUITECTONICAS

FACHADA	Material-color	Revestimiento	REVOCO	BLANCO
		Carpintería	MADERA	NATURAL
		Persianas		
		Jambas		
		Cerrajería		
PLANTA	Composicion: A-Asimétrica S-Simétrica E-Eje Huecos			A
	Nº de crujiás			1
	Nº de patios			0
ESTRUCTURA	Vertical	Muros de carga		
		Pórticos	Jácenas	
			Pilares	
	Horizontal	Viguetas		
		Entrevigado		
CUBIERTA	Escalera			C
	T-Tejado A-Azotea			A
	<input type="checkbox"/> Caseta Fachada <input type="checkbox"/> Atico Retranq. <input type="checkbox"/> Porche			
	<input checked="" type="checkbox"/> Caseta Retranq <input type="checkbox"/> Atico Fachada <input type="checkbox"/> Lucernario			

CONSERVACION

CONDICIONES ESTATICAS	SL-Sin Lesiones CL-Con Lesiones TD-Total Destru.	Muros de carga		SL
		Pilares y Jácenas		
		Forjados		SL
		Cubierta		SL
		Escalera		SL
CONDICIONES DE ACABADO	B-Bueno R-Regular M-Malo	Carpintería	Exterior R Interior R	
		Revestimientos	M R	
		Pavimento		R

HABITABILIDAD

DOTACIONES	NºCuartos	Interior vivienda	Pb	Pp
	Húmedos	Exterior vivienda	2	0
			0	0
	Instalaciones	Fontanería		
	B-Buen estado	Electricidad		
	R-estado Regular	Calefacción		
	M-Mal estado	Agua Caliente		
	Ventilación	NºEstancias no ventiladas	1	1

ELEMENTOS IMPROPIOS

<input type="checkbox"/> Revestimientos	<input type="checkbox"/> Recercados	<input type="checkbox"/> Persianas	<input type="checkbox"/> Rótulos
<input type="checkbox"/> Cerrajería	<input type="checkbox"/> Balcón	<input type="checkbox"/> Aleros	<input type="checkbox"/> Bajantes
<input type="checkbox"/> Zócalos	<input type="checkbox"/> Carpintería	<input type="checkbox"/> Toldos	<input checked="" type="checkbox"/> Otros

ELEMENTOS DE INTERES

<input type="checkbox"/> Volumetría	<input type="checkbox"/> Forma huecos	<input type="checkbox"/> Molduras	<input type="checkbox"/> Escudo
<input type="checkbox"/> Textura fachada	<input type="checkbox"/> Balcón	<input type="checkbox"/> Recercados	<input type="checkbox"/> Composición fachada
<input type="checkbox"/> Color fachada	<input type="checkbox"/> Cerrajería	<input type="checkbox"/> Elem. sillería	<input type="checkbox"/> Composición planta
<input type="checkbox"/> Carpintería puer.	<input type="checkbox"/> Carpin. vent.	<input type="checkbox"/> Hornacina	<input type="checkbox"/> Otros

OBSERVACIONES

Los forjados son de construcción nueva. Los muros de carga son originales. La carpintería está enrasada con la fachada. Restos de color en la fachada.

CATALOGACION

NIVEL	4
-------	---

GRADO DE PROTECCION

PI- INTEGRAL	
PT- TIPOLOGICA-ESTRUCTURAL	
PA1- AMBIENTAL - 1	
PS- SINGULAR	
PA2- AMBIENTAL - 2	PA2

GRADO DE INTERVENCION

CONSERVACION	<input checked="" type="checkbox"/>
CONSOLIDACION	<input checked="" type="checkbox"/>
RESTAURACION	<input checked="" type="checkbox"/>
REHABILITACION	<input checked="" type="checkbox"/>
REESTRUCTURACION	<input checked="" type="checkbox"/>
OBRA NUEVA CONDICIONADA	<input checked="" type="checkbox"/>

PARAMETROS EDIFICATORIOS

Nº MAX. DE PLANTAS	<input type="text"/>
ALTURA MAX. DE CORNISA	calle 1 <input type="text"/> calle 2 <input type="text"/>
PROFUNDIDAD EDIFICABLE	<input type="text"/>

RELACION CON ENTORNO

B- BUENA	
N- NEUTRA	N
A- AGRESIVA	

ESTADO DE CONSERVACION

1- BUEN ESTADO	
2- ESTADO REGULAR	2
3- MAL ESTADO	
4- RUINA	

GRADO DE HABITABILIDAD

1- HABITABLE	
2- HABITABLE CON DEFICIENCIAS	2
3- NO HABITABLE	

INTERES

ARQUITECTONICO	Artístico <input type="checkbox"/>
	Morfológico <input type="checkbox"/>
	Tipológico <input type="checkbox"/>
	Constructivo <input type="checkbox"/>
DOCUMENTAL	Histórico <input type="checkbox"/>
	Testimonial <input type="checkbox"/>
	Etnológico <input type="checkbox"/>
URBANISTICO	Ambiental <input checked="" type="checkbox"/>
	Urbano <input checked="" type="checkbox"/>
	Paisajístico <input type="checkbox"/>



ESTADO ACTUAL

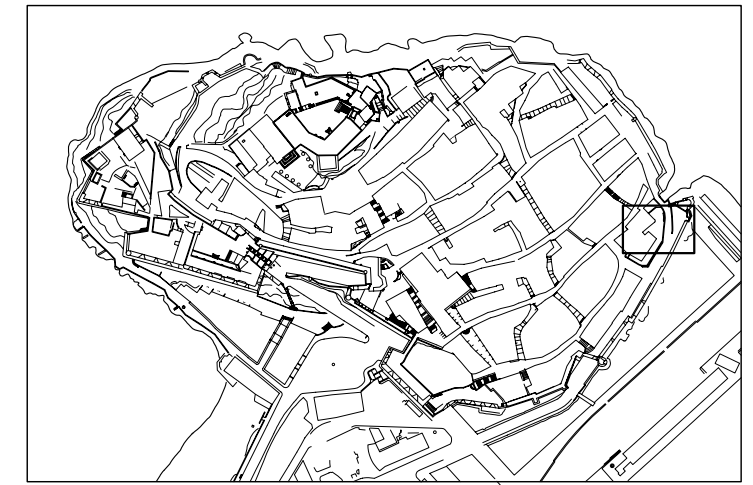

LOCALIZACION E: 1/5000



SITUACION E: 1/500

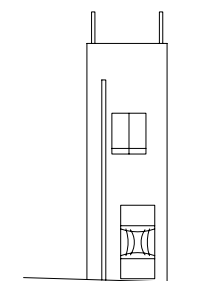

ALZADO

E: 1/200

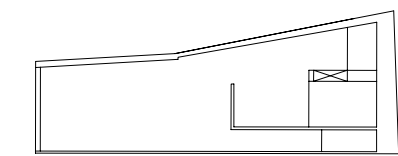

PLANTA SEGUNDA

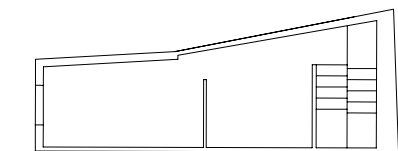

PLANTA PRIMERA

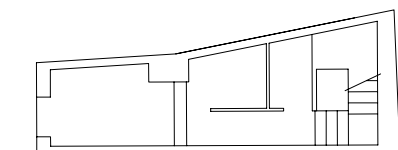

PLANTA BAJA

DENOMINACION: CASA

CALLE: CASTILLO Nº: 25 MANZANA: 99093 PARCELA: 07

DATOS GENERALES

LOCALIZACION	Antigüedad	
CRONOLOGICA	Reformas	
VOLUMETRIA	Nº de plantas	3
ADSCRIPCION	U-Unifamiliar P-Plurifamiliar O-Otros	U
TIPOLOGICA	S-Singular E-Señorial P-Popular	P
PARCELA	Longitud Fachada	2.7
	Profundidad edificada	6.3
	Superficie Parcela	16
	Superficie Patio	

DATOS ESTADISTICOS

USOS	1-RESIDENCIAL 2-EQUIPAMIENTO: 2.1.-Sanitario 2.2.-Cultural 2.3.-Religioso 2.4.-Administrativo 2.5.-Ocio 2.6.-Educativo 3-SERVICIOS: 3.1.-Bazar 3.2.-Comestibles 3.3.-Otros Comercios 3.4.-Hotel 3.5.-Restau-Bar 3.6.-Despacho Profes.	Pb	Pp
		3.1	1
REGIMEN DE OCUPACION	P-USO PROPIO A-ARRENDADO D-DESOCUPADO		
REGIMEN DE PROPIEDAD	P-PRIVADA A-PUBLICA		

CARACTERISTICAS ARQUITECTONICAS

FACHADA	Material-color	Revestimiento	REV.CAL	BLANCO
		Carpintería	MADERA	MARRON
		Persianas	PVC	BLANCO
		Jambas		AZUL
		Cerrajería		
	Composicion: A-Asimétrica S-Simétrica E-Eje Huecos A			
PLANTA	Nº de crujiás			
	Nº de patios			
ESTRUCTURA	Vertical	Muros de carga		
		Pórticos	Jácenas	Pilares
	Horizontal	Viguetas		
	Entrevigado			
CUBIERTA	Escalera			A
	T-Tejado A-Azotea			
	<input type="checkbox"/> Caseta Fachada <input type="checkbox"/> Atico Retranq. <input type="checkbox"/> Porche <input type="checkbox"/> Caseta Retranq <input type="checkbox"/> Atico Fachada <input type="checkbox"/> Lucernario			

CONSERVACION

CONDICIONES ESTATICAS	SL-Sin Lesiones	Muros de carga	
	CL-Con Lesiones	Pilares y Jácenas	
	TD-Total Destru.	Forjados	
		Cubierta	
CONDICIONES DE ACABADO	B-Bueno		Exterior Interior
	R-Regular	Carpintería	
	M-Malo	Revestimientos	
		Pavimento	

HABITABILIDAD

DOTACIONES	NºCuartos	Interior vivienda	Pb	Pp
		Húmedos	Exterior vivienda	
	Instalaciones	Fontanería		
		Electricidad		
		Calefacción		
	B-Buen estado	Agua Caliente		
	R-estado Regular	NºEstancias no ventiladas		
M-Mal estado				
Ventilación				

ELEMENTOS IMPROPIOS

<input type="checkbox"/> Revestimientos	<input type="checkbox"/> Recercados	<input checked="" type="checkbox"/> Persianas	<input checked="" type="checkbox"/> Rótulos
<input checked="" type="checkbox"/> Cerrajería	<input checked="" type="checkbox"/> Balcón	<input checked="" type="checkbox"/> Aleros	<input type="checkbox"/> Bajantes
<input type="checkbox"/> Zócalos	<input type="checkbox"/> Carpintería	<input checked="" type="checkbox"/> Toldos	<input checked="" type="checkbox"/> Otros

ELEMENTOS DE INTERES

<input type="checkbox"/> Volumetría	<input type="checkbox"/> Forma huecos	<input type="checkbox"/> Molduras	<input type="checkbox"/> Escudo
<input type="checkbox"/> Textura fachada	<input type="checkbox"/> Balcón	<input type="checkbox"/> Recercados	<input type="checkbox"/> Composición fachada
<input type="checkbox"/> Color fachada	<input type="checkbox"/> Cerrajería	<input type="checkbox"/> Elem. sillería	<input type="checkbox"/> Composición planta
<input type="checkbox"/> Carpintería puer.	<input type="checkbox"/> Carpin. vent.	<input type="checkbox"/> Hornacina	<input type="checkbox"/> Otros

OBSERVACIONES

CATALOGACION

NIVEL	4
-------	---

GRADO DE PROTECCION

PI- INTEGRAL	PA2
PT- TIPOLOGICA-ESTRUCTURAL	
PA1- AMBIENTAL - 1	
PS- SINGULAR	
PA2- AMBIENTAL - 2	

GRADO DE INTERVENCION

CONSERVACION	<input checked="" type="checkbox"/>
CONSOLIDACION	<input checked="" type="checkbox"/>
RESTAURACION	<input checked="" type="checkbox"/>
REHABILITACION	<input checked="" type="checkbox"/>
REESTRUCTURACION	<input checked="" type="checkbox"/>
OBRA NUEVA CONDICIONADA	<input checked="" type="checkbox"/>

PARAMETROS EDIFICATORIOS

Nº MAX. DE PLANTAS	<input type="text"/>
ALTURA MAX. DE CORNISA	<input type="text"/> calle 1 <input type="text"/> calle 2
PROFUNDIDAD EDIFICABLE	<input type="text"/>

RELACION CON ENTORNO

B- BUENA	N
N- NEUTRA	
A- AGRESIVA	

ESTADO DE CONSERVACION

1- BUEN ESTADO	1
2- ESTADO REGULAR	
3- MAL ESTADO	
4- RUINA	

GRADO DE HABITABILIDAD

1- HABITABLE	1
2- HABITABLE CON DEFICIENCIAS	
3- NO HABITABLE	

INTERES

ARQUITECTONICO	Artístico	<input type="checkbox"/>
	Morfológico	<input type="checkbox"/>
	Tipológico	<input type="checkbox"/>
	Constructivo	<input type="checkbox"/>
DOCUMENTAL	Histórico	<input type="checkbox"/>
	Testimonial	<input type="checkbox"/>
	Etnológico	<input type="checkbox"/>
URBANISTICO	Ambiental	<input checked="" type="checkbox"/>
	Urbano	<input checked="" type="checkbox"/>
	Paisajístico	<input type="checkbox"/>



ESTADO ACTUAL

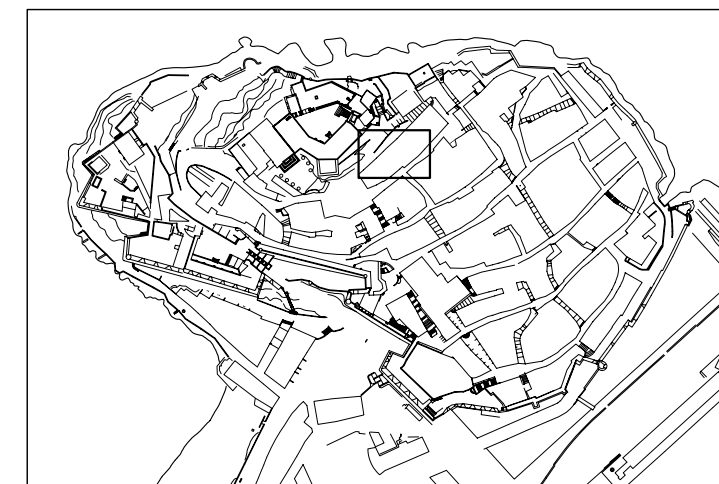

LOCALIZACION

E: 1/5000

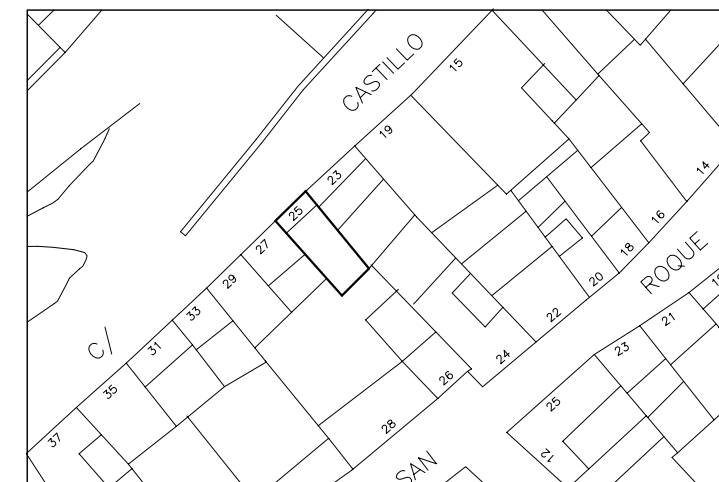

SITUACION

E: 1/500

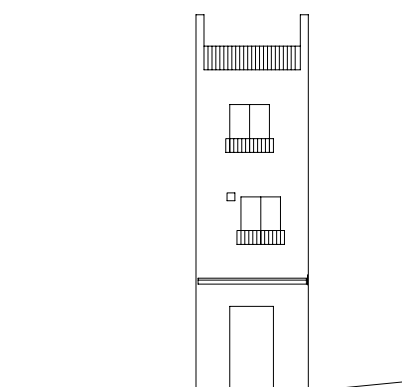

ALZADO

E: 1/200

DENOMINACION: CASA
 CALLE: CASTILLO Nº: 27 MANZANA: 99093 PARCELA: 06

DATOS GENERALES		
LOCALIZACION CRONOLOGICA	Antigüedad	1900
VOLUMETRIA	Nº de plantas	3
ADSCRIPCION TIPOLOGICA	U- Unifamiliar P- Plurifamiliar O- Otros	U
PARCELA	S- Singular E- Señorial P- Popular	P
	Longitud Fachada	3
	Profundidad edificada	4.8
	Superficie Parcela	14.7
	Superficie Patio	

DATOS ESTADISTICOS			
USOS	1-RESIDENCIAL	Pb	Pp
	2-EQUIPAMIENTO: 2.1.-Sanitario 2.2.-Cultural 2.3.-Religioso 2.4.-Administrativo 2.5.-Ocio 2.6.-Educativo		
3-SERVICIOS:	3.1.-Bazar 3.2.-Comestibles 3.3.-Otros Comercios 3.4.-Hotel 3.5.-Restau-Bar 3.6.-Despacho Profes.	3.1	1
	4-INDUSTRIA 5-TALLER ARTESANAL 6-ALMACEN O GARAJE		
REGIMEN DE OCUPACION	P-USO PROPIO A-ARRENDADO D-DESOCUPADO		
REGIMEN DE PROPIEDAD	P-PRIVADA A-PUBLICA	P	P

CARACTERISTICAS ARQUITECTONICAS				
FACHADA	Material-color	Revestimiento	REVOCO	BLANCO
		Carpintería	MADERA	MARRON
		Persianas	MADERA	MARRON
		Jambas	REVOCO	BLANCO
		Cerrajería		
Composicion: A-Asimétrica S-Simétrica E-Eje Huecos A				
PLANTA	Nº de crujiás			
	Nº de patios			
ESTRUCTURA	Vertical	Muros de carga		
		Pórticos	Jácenas	Pilares
	Horizontal	Viguetas		
	Entrevigado			
CUBIERTA	Escalera			A
	T-Tejado A-Azotea			
	<input type="checkbox"/> Caseta Fachada <input type="checkbox"/> Atico Retranq. <input type="checkbox"/> Porche <input type="checkbox"/> Caseta Retranq <input type="checkbox"/> Atico Fachada <input type="checkbox"/> Lucernario			

CONSERVACION				
CONDICIONES ESTATICAS	SL-Sin Lesiones	Muros de carga		
	CL-Con Lesiones	Pilares y Jácenas		
	TD-Total Destru.	Forjados		
		Cubierta		
CONDICIONES DE ACABADO	B-Bueno	Exterior		Interior
	R-Regular	R		
	M-Malo	R		
		Pavimento		

HABITABILIDAD				
DOTACIONES	NºCuartos	Interior vivienda	Pb	Pp
	Húmedos	Exterior vivienda		
	Instalaciones	Fontanería		
		Electricidad		
	B-Buen estado	Calefacción		
	R-estado Regular	Agua Caliente		
M-Mal estado	NºEstancias no ventiladas			
Ventilación				

ELEMENTOS IMPROPIOS			
<input type="checkbox"/> Revestimientos	<input type="checkbox"/> Recercados	<input type="checkbox"/> Persianas	<input type="checkbox"/> Rótulos
<input type="checkbox"/> Cerrajería	<input type="checkbox"/> Balcón	<input type="checkbox"/> Aleros	<input type="checkbox"/> Bajantes
<input type="checkbox"/> Zócalos	<input checked="" type="checkbox"/> Carpintería	<input type="checkbox"/> Toldos	<input type="checkbox"/> Otros

ELEMENTOS DE INTERES			
<input type="checkbox"/> Volumetría	<input type="checkbox"/> Forma huecos	<input type="checkbox"/> Molduras	<input type="checkbox"/> Escudo
<input type="checkbox"/> Textura fachada	<input type="checkbox"/> Balcón	<input type="checkbox"/> Recercados	<input type="checkbox"/> Composición fachada
<input type="checkbox"/> Color fachada	<input type="checkbox"/> Cerrajería	<input type="checkbox"/> Elem. sillería	<input type="checkbox"/> Composición planta
<input type="checkbox"/> Carpintería puer.	<input type="checkbox"/> Carpin. vent.	<input type="checkbox"/> Hornacina	<input type="checkbox"/> Otros

OBSERVACIONES

CATALOGACION

NIVEL **4**

GRADO DE PROTECCION

PI- INTEGRAL
 PT- TIPOLOGICA-ESTRUCTURAL
 PA1- AMBIENTAL - 1
 PS- SINGULAR
 PA2- AMBIENTAL - 2

PA2

GRADO DE INTERVENCION

CONSERVACION
 CONSOLIDACION
 RESTAURACION
 REHABILITACION
 REESTRUCTURACION
 OBRA NUEVA CONDICIONADA

PARAMETROS EDIFICATORIOS

Nº MAX. DE PLANTAS

ALTURA MAX. DE CORNISA calle 1
 calle 2

PROFUNDIDAD EDIFICABLE

RELACION CON ENTORNO

B- BUENA
 N- NEUTRA
 A- AGRESIVA

N

ESTADO DE CONSERVACION

1- BUEN ESTADO **1**
 2- ESTADO REGULAR
 3- MAL ESTADO
 4- RUINA

GRADO DE HABITABILIDAD

1- HABITABLE **1**
 2- HABITABLE CON DEFICIENCIAS
 3- NO HABITABLE

INTERES

ARQUITECTONICO

Artístico
 Morfológico
 Tipológico
 Constructivo

DOCUMENTAL

Histórico
 Testimonial
 Etnológico

URBANISTICO

Ambiental
 Urbano
 Paisajístico



ESTADO ACTUAL

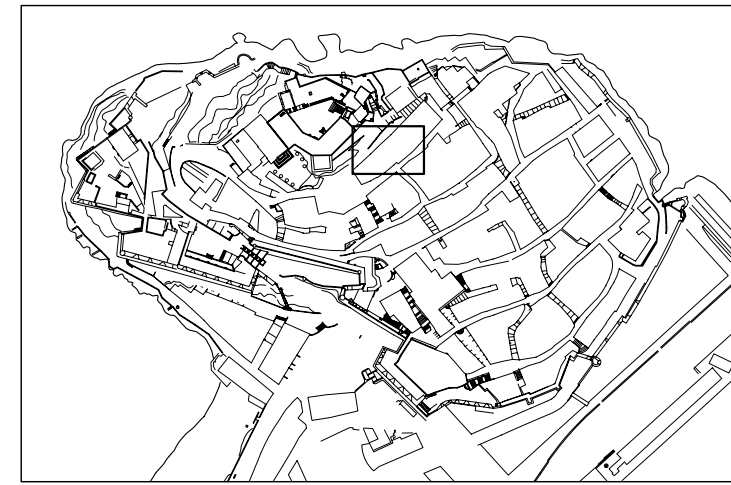

LOCALIZACION E: 1/5000



SITUACION E: 1/500

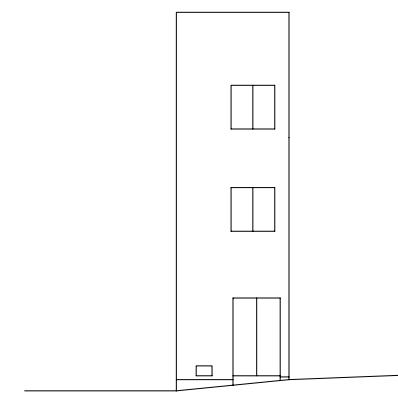

ALZADO

E: 1/200

DENOMINACION: CASA

CALLE: CASTILLO Nº: 29 MANZANA: 99093 PARCELA: 05

DATOS GENERALES

LOCALIZACION CRONOLOGICA	Antigüedad	
	Reformas	
VOLUMETRIA	Nº de plantas	2
ADSCRIPCION TIPOLOGICA	U- Unifamiliar P- Plurifamiliar O- Otros	U
	S- Singular E- Señorial P- Popular	P
PARCELA	Longitud Fachada	3
	Profundidad edificada	5.1
	Superficie Parcela	15.1
	Superficie Patio	

DATOS ESTADISTICOS

USOS	1- RESIDENCIAL	Pb	Pp
	2- EQUIPAMIENTO: 2.1.- Sanitario 2.2.- Cultural 2.3.- Religioso 2.4.- Administrativo 2.5.- Ocio 2.6.- Educativo 3.1.- Bazar 3.2.- Comestibles 3.3.- Otros Comercios 3.4.- Hotel 3.5.- Restau-Bar 3.6.- Despacho Profes.		
REGIMEN DE OCUPACION	P- USO PROPIO A- ARRENDADO D- DESOCUPADO		
REGIMEN DE PROPIEDAD	P- PRIVADA A- PUBLICA		

CARACTERISTICAS ARQUITECTONICAS

FACHADA	Material-color	Revestimiento	REVOCO	BLANCO
		Carpinteria	MADERA	
		Persianas		
		Jambas	REVOCO	BLANCO
		Cerrajería		
PLANTA	Composicion: A-Asimétrica S-Simétrica E-Eje Huecos			
	Nº de crujiás			
	Nº de patios			
ESTRUCTURA	Vertical	Muros de carga	Jácenas	
		Pérticos	Pilares	
	Horizontal	Viguetas		
		Entrevigado		
CUBIERTA	T- Tejado A- Azotea			A
	<input type="checkbox"/> Caseta Fachada <input type="checkbox"/> Atico Retranq. <input type="checkbox"/> Porche <input type="checkbox"/> Caseta Retranq <input type="checkbox"/> Atico Fachada <input type="checkbox"/> Lucernario			

CONSERVACION

CONDICIONES ESTATICAS	SL- Sin Lesiones	Muros de carga	
	CL- Con Lesiones	Pilares y Jácenas	
	TD- Total Destru.	Forjados	
		Cubierta	
		Escalera	
CONDICIONES DE ACABADO	B- Bueno		Exterior Interior
	R- Regular M- Malo	Carpinteria	R R
		Revestimientos	R
		Pavimento	

HABITABILIDAD

DOTACIONES	Nº Cuartos	Interior vivienda	Pb	Pp
	Húmedos	Exterior vivienda		
	Instalaciones	Fontanería		
	B- Buen estado	Electricidad		
	R- estado Regular	Calefacción		
	M- Mal estado	Agua Caliente		
	Ventilación	Nº Estancias no ventiladas		

ELEMENTOS IMPROPIOS

<input type="checkbox"/> Revestimientos	<input type="checkbox"/> Recercados	<input type="checkbox"/> Persianas	<input type="checkbox"/> Rótulos
<input type="checkbox"/> Cerrajería	<input type="checkbox"/> Balcón	<input checked="" type="checkbox"/> Aleros	<input checked="" type="checkbox"/> Bajantes
<input type="checkbox"/> Zócalos	<input checked="" type="checkbox"/> Carpinteria	<input checked="" type="checkbox"/> Toldos	<input type="checkbox"/> Otros

ELEMENTOS DE INTERES

<input type="checkbox"/> Volumetría	<input type="checkbox"/> Forma huecos	<input type="checkbox"/> Molduras	<input type="checkbox"/> Escudo
<input type="checkbox"/> Textura fachada	<input type="checkbox"/> Balcón	<input type="checkbox"/> Recercados	<input type="checkbox"/> Composición fachada
<input type="checkbox"/> Color fachada	<input type="checkbox"/> Cerrajería	<input type="checkbox"/> Elem. sillería	<input type="checkbox"/> Composición planta
<input type="checkbox"/> Carpintería puer.	<input type="checkbox"/> Carpiñ. vent.	<input type="checkbox"/> Hornacina	<input type="checkbox"/> Otros

OBSERVACIONES

CATALOGACION

NIVEL	4
-------	---

GRADO DE PROTECCION

PI- INTEGRAL	PA2
PT- TIPOLOGICA-ESTRUCTURAL	
PA1- AMBIENTAL - 1	
PS- SINGULAR	
PA2- AMBIENTAL - 2	

GRADO DE INTERVENCION

CONSERVACION	<input checked="" type="checkbox"/>
CONSOLIDACION	<input checked="" type="checkbox"/>
RESTAURACION	<input checked="" type="checkbox"/>
REHABILITACION	<input checked="" type="checkbox"/>
REESTRUCTURACION	<input checked="" type="checkbox"/>
OBRA NUEVA CONDICIONADA	<input checked="" type="checkbox"/>

PARAMETROS EDIFICATORIOS

Nº MAX. DE PLANTAS	<input type="text"/>
ALTURA MAX. DE CORNISA	calle 1 <input type="text"/> calle 2 <input type="text"/>
PROFUNDIDAD EDIFICABLE	<input type="text"/>

RELACION CON ENTORNO

B- BUENA	N
N- NEUTRA	
A- AGRESIVA	

ESTADO DE CONSERVACION

1- BUEN ESTADO	2
2- ESTADO REGULAR	
3- MAL ESTADO	
4- RUINA	

GRADO DE HABITABILIDAD

1- HABITABLE	1
2- HABITABLE CON DEFICIENCIAS	
3- NO HABITABLE	

INTERES

ARQUITECTONICO	Artístico	<input type="checkbox"/>
	Morfológico	<input type="checkbox"/>
	Tipológico	<input type="checkbox"/>
	Constructivo	<input type="checkbox"/>
DOCUMENTAL	Histórico	<input type="checkbox"/>
	Testimonial	<input type="checkbox"/>
	Etnológico	<input type="checkbox"/>
URBANISTICO	Ambiental	<input checked="" type="checkbox"/>
	Urbano	<input checked="" type="checkbox"/>
	Paisajístico	<input type="checkbox"/>



ESTADO ACTUAL

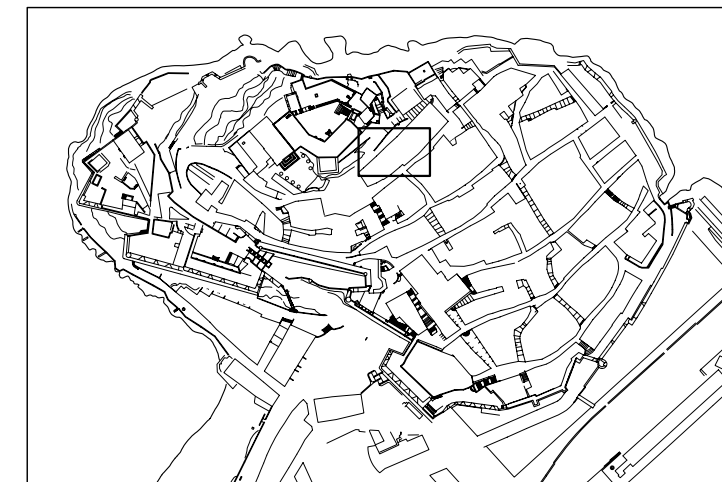

LOCALIZACION

E: 1/5000



SITUACION

E: 1/500

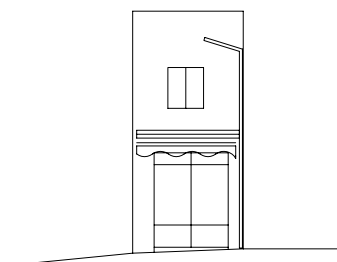

ALZADO

E: 1/200

DENOMINACION: CASA

CALLE: CASTILLO Nº: 37 MANZANA: 99093 PARCELA: 01

DATOS GENERALES

LOCALIZACION CRONOLOGICA	Antigüedad	
	Reformas	
VOLUMETRIA	Nº de plantas	3
ADSCRIPCION TIPOLOGICA	U- Unifamiliar P- Plurifamiliar O- Otros	U
	S- Singular E- Señorial P- Popular	P
PARCELA	Longitud Fachada	9.3
	Profundidad edificada	5.2
	Superficie Parcela	24
	Superficie Patio	

DATOS ESTADISTICOS

USOS	1-RESIDENCIAL		Pb	Pp
	2-EQUIPAMIENTO: 2.1.-Sanitario 2.2.-Cultural 2.3.-Religioso 2.4.-Administrativo 2.5.-Ocio 2.6.-Educativo			
3-SERVICIOS:	3.1.-Bazar 3.2.-Comestibles 3.3.-Otros Comercios 3.4.-Hotel 3.5.-Restau-Bar 3.6.-Despacho Profes.			
	4-INDUSTRIA 5-TALLER ARTESANAL 6-ALMACEN O GARAJE			
REGIMEN DE OCUPACION	P-USO PROPIO A-ARRENDADO D-DESOCUPADO			
REGIMEN DE PROPIEDAD	P-PRIVADA A-PUBLICA			

CARACTERISTICAS ARQUITECTONICAS

FACHADA	Material-color	Revestimiento	REVOCO	BLANCO
		Carpintería	MADERA	NATURAL
		Persianas	MADERA	VERDE
		Jambas	REVOCO	BLANCO
		Cerrajería		
	Composicion: A-Asimétrica S-Simétrica E-Eje Huecos A			
PLANTA	Nº de crujiás			
	Nº de patios			
ESTRUCTURA	Vertical	Muros de carga		
		Pórticos	Jácenas	
	Horizontal	Viguetas		
	Escalera	Entrevigado		
CUBIERTA	T-Tejado A-Azotea			
	<input type="checkbox"/> Caseta Fachada <input checked="" type="checkbox"/> Atico Retranq. <input type="checkbox"/> Porche <input type="checkbox"/> Caseta Retranq <input type="checkbox"/> Atico Fachada <input type="checkbox"/> Lucernario			

CONSERVACION

CONDICIONES ESTATICAS	SL-Sin Lesiones	Muros de carga	
	CL-Con Lesiones	Pilares y Jácenas	
	TD-Total Destru.	Forjados	
		Cubierta	
CONDICIONES DE ACABADO	B-Bueno	Exterior	Interior
	R-Regular	Carpintería	B
	M-Malo	Revestimientos	B
		Pavimento	

HABITABILIDAD

DOTACIONES	NºCuartos Húmedos	Interior vivienda		Pb	Pp
		Exterior vivienda			
	Instalaciones	Fontanería			
		Electricidad			
	B-Buen estado	Calefacción			
	R-estado Regular	Agua Caliente			
M-Mal estado	NºEstancias no ventiladas				

ELEMENTOS IMPROPIOS

<input type="checkbox"/> Revestimientos	<input type="checkbox"/> Recercados	<input checked="" type="checkbox"/> Persianas	<input type="checkbox"/> Rótulos
<input type="checkbox"/> Cerrajería	<input type="checkbox"/> Balcón	<input type="checkbox"/> Aleros	<input type="checkbox"/> Bajantes
<input type="checkbox"/> Zócalos	<input type="checkbox"/> Carpintería	<input checked="" type="checkbox"/> Toldos	<input type="checkbox"/> Otros

ELEMENTOS DE INTERES

<input type="checkbox"/> Volumetría	<input type="checkbox"/> Forma huecos	<input type="checkbox"/> Molduras	<input type="checkbox"/> Escudo
<input type="checkbox"/> Textura fachada	<input type="checkbox"/> Balcón	<input type="checkbox"/> Recercados	<input type="checkbox"/> Composición fachada
<input type="checkbox"/> Color fachada	<input type="checkbox"/> Cerrajería	<input type="checkbox"/> Elem. sillería	<input type="checkbox"/> Composición planta
<input type="checkbox"/> Carpintería puer.	<input type="checkbox"/> Carpin. vent.	<input type="checkbox"/> Hornacina	<input type="checkbox"/> Otros

OBSERVACIONES

CATALOGACION

NIVEL	4
-------	---

GRADO DE PROTECCION

PI- INTEGRAL	
PT- TIPOLOGICA-ESTRUCTURAL	
PA1- AMBIENTAL - 1	
PS- SINGULAR	
PA2- AMBIENTAL - 2	PA2

GRADO DE INTERVENCION

CONSERVACION	<input checked="" type="checkbox"/>
CONSOLIDACION	<input checked="" type="checkbox"/>
RESTAURACION	<input checked="" type="checkbox"/>
REHABILITACION	<input checked="" type="checkbox"/>
REESTRUCTURACION	<input checked="" type="checkbox"/>
OBRA NUEVA CONDICIONADA	<input checked="" type="checkbox"/>

PARAMETROS EDIFICATORIOS

Nº MAX. DE PLANTAS	<input type="text"/>
ALTURA MAX. DE CORNISA	<input type="text"/> calle 1 <input type="text"/> calle 2
PROFUNDIDAD EDIFICABLE	<input type="text"/>

RELACION CON ENTORNO

B- BUENA	
N- NEUTRA	N
A- AGRESIVA	

ESTADO DE CONSERVACION

1- BUEN ESTADO	1
2- ESTADO REGULAR	
3- MAL ESTADO	
4- RUINA	

GRADO DE HABITABILIDAD

1- HABITABLE	<input type="checkbox"/>
2- HABITABLE CON DEFICIENCIAS	
3- NO HABITABLE	

INTERES

ARQUITECTONICO	Artístico	<input type="checkbox"/>
	Morfológico	<input type="checkbox"/>
	Tipológico	<input type="checkbox"/>
	Constructivo	<input type="checkbox"/>
DOCUMENTAL	Histórico	<input type="checkbox"/>
	Testimonial	<input type="checkbox"/>
	Etnológico	<input type="checkbox"/>
URBANISTICO	Ambiental	<input checked="" type="checkbox"/>
	Urbano	<input checked="" type="checkbox"/>
	Paisajístico	<input type="checkbox"/>



ESTADO ACTUAL

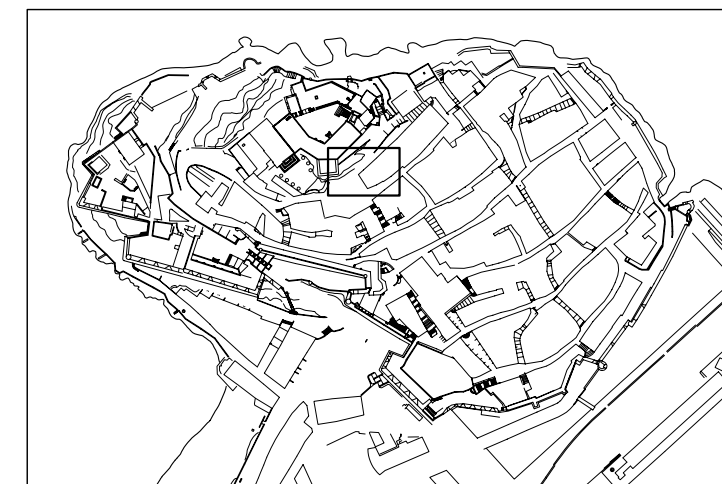

LOCALIZACION E: 1/5000

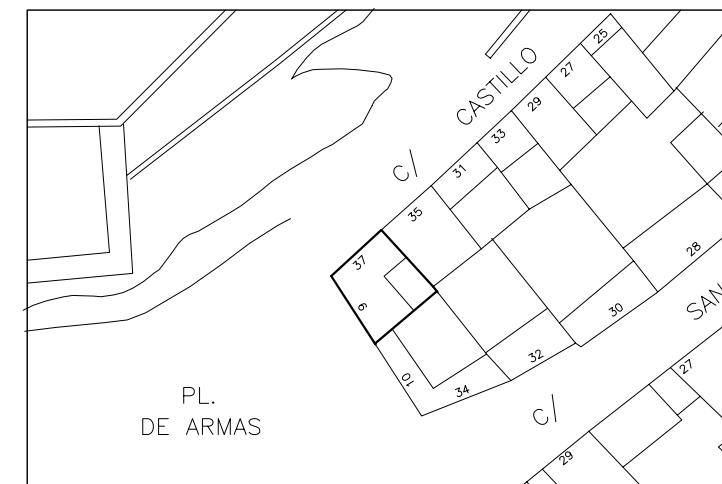

SITUACION E: 1/500

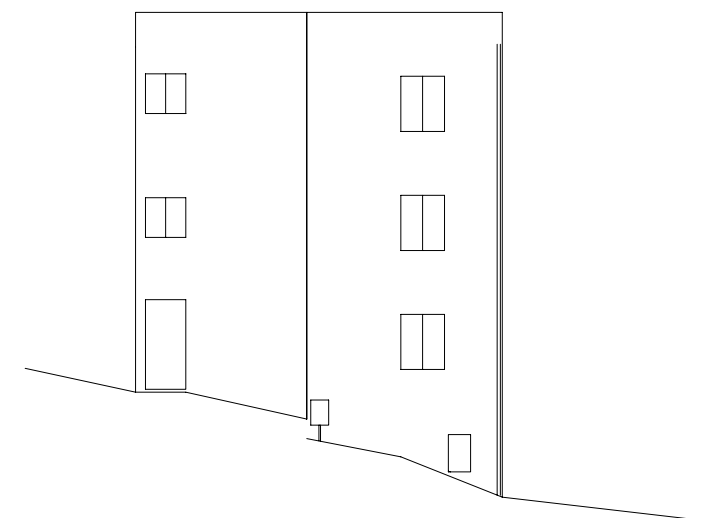

ALZADO

E: 1/200

DENOMINACION: CASA

CALLE: ESCALETA Nº: 4 MANZANA: 99089 PARCELA: 11

DATOS GENERALES

LOCALIZACION CRONOLOGICA	Antigüedad	1968
VOLUMETRIA	Nº de plantas	3
ADSCRIPCION TIPOLOGICA	U-Unifamiliar P-Plurifamiliar O-Otros	U
PARCELA	S-Singular E-Señorial P-Popular	P
	Longitud Fachada	3.4
	Profundidad edificada	5.5
	Superficie Parcela	17.8
	Superficie Patio	

DATOS ESTADISTICOS

USOS	1-RESIDENCIAL 2-EQUIPAMIENTO: 2.1.-Sanitario 2.2.-Cultural 2.3.-Religioso 2.4.-Administrativo 2.5.-Ocio 2.6.-Educativo 3-SERVICIOS: 3.1.-Bazar 3.2.-Comestibles 3.3.-Otros Comercios 3.4.-Hotel 3.5.-Restau-Bar 3.6.-Despacho Profes.	Pb	Pp
		1	1
REGIMEN DE OCUPACION	4-INDUSTRIA 5-TALLER ARTESANAL 6-ALMACEN O GARAJE		
REGIMEN DE PROPIEDAD	P-USO PROPIO A-ARRENDADO D-DESOCUPADO		
	P-PRIVADA A-PUBLICA	P	P

CARACTERISTICAS ARQUITECTONICAS

FACHADA	Material-color	Revestimiento	REV.CAL	BLANCO
		Carpinteria	MADERA	NATURAL
		Persianas	MADERA	AZUL
		Jambas		BLANCO
		Cerrajería	FORJA	NEGRO
PLANTA	Composicion: A-Asimétrica S-Simétrica E-Eje Huecos A			
	Nº de crujiás			
	Nº de patios			
ESTRUCTURA	Vertical	Muros de carga		
		Pórticos	Jácenas	
			Pilares	
	Horizontal	Viguetas		
		Entrevigado		
CUBIERTA	Escalera			X
	T-Tejado A-Azotea			
	<input checked="" type="checkbox"/> Caseta Fachada <input type="checkbox"/> Atico Retranq. <input type="checkbox"/> Porche			
	<input type="checkbox"/> Caseta Retranq <input type="checkbox"/> Atico Fachada <input type="checkbox"/> Lucernario			

CONSERVACION

CONDICIONES ESTATICAS	SL-Sin Lesiones CL-Con Lesiones TD-Total Destru.	Muros de carga	
		Pilares y Jácenas	
		Forjados	
		Cubierta	
		Escalera	
CONDICIONES DE ACABADO	B-Bueno R-Regular M-Malo	Carpinteria	Exterior X Interior
		Revestimientos	X
		Pavimento	

HABITABILIDAD

DOTACIONES	NºCuartos Húmedos	Interior vivienda	Pb	Pp
		Exterior vivienda		
	Instalaciones	Fontanería		
	B-Buen estado	Electricidad		
	R-estado Regular	Calefacción		
	M-Mal estado	Agua Caliente		
	Ventilación	NºEstancias no ventiladas		

ELEMENTOS IMPROPIOS

<input type="checkbox"/> Revestimientos	<input type="checkbox"/> Recercados	<input type="checkbox"/> Persianas	<input type="checkbox"/> Rótulos
<input checked="" type="checkbox"/> Cerrajería	<input checked="" type="checkbox"/> Balcón	<input type="checkbox"/> Aleros	<input type="checkbox"/> Bajantes
<input type="checkbox"/> Zócalos	<input type="checkbox"/> Carpinteria	<input type="checkbox"/> Toldos	<input checked="" type="checkbox"/> Otros

ELEMENTOS DE INTERES

<input type="checkbox"/> Volumetria	<input type="checkbox"/> Forma huecos	<input type="checkbox"/> Molduras	<input type="checkbox"/> Escudo
<input type="checkbox"/> Textura fachada	<input type="checkbox"/> Balcón	<input type="checkbox"/> Recercados	<input type="checkbox"/> Composición fachada
<input type="checkbox"/> Color fachada	<input type="checkbox"/> Cerrajería	<input type="checkbox"/> Elem. sillería	<input type="checkbox"/> Composición planta
<input type="checkbox"/> Carpinteria puer.	<input type="checkbox"/> Carpin. vent.	<input type="checkbox"/> Hornacina	<input type="checkbox"/> Otros

OBSERVACIONES

CATALOGACION

NIVEL	4
-------	---

GRADO DE PROTECCION

PI- INTEGRAL	
PT- TIPOLOGICA-ESTRUCTURAL	
PA1- AMBIENTAL - 1	
PS- SINGULAR	
PA2- AMBIENTAL - 2	PA2

GRADO DE INTERVENCION

CONSERVACION	<input checked="" type="checkbox"/>
CONSOLIDACION	<input checked="" type="checkbox"/>
RESTAURACION	<input checked="" type="checkbox"/>
REHABILITACION	<input checked="" type="checkbox"/>
REESTRUCTURACION	<input checked="" type="checkbox"/>
OBRA NUEVA CONDICIONADA	<input checked="" type="checkbox"/>

PARAMETROS EDIFICATORIOS

Nº MAX. DE PLANTAS	<input type="text"/>
ALTURA MAX. DE CORNISA	calle 1 <input type="text"/> calle 2 <input type="text"/>
PROFUNDIDAD EDIFICABLE	<input type="text"/>

RELACION CON ENTORNO

B- BUENA	
N- NEUTRA	
A- AGRESIVA	B

ESTADO DE CONSERVACION

1- BUEN ESTADO	1
2- ESTADO REGULAR	
3- MAL ESTADO	
4- RUINA	

GRADO DE HABITABILIDAD

1- HABITABLE	1
2- HABITABLE CON DEFICIENCIAS	
3- NO HABITABLE	

INTERES

ARQUITECTONICO	Artístico <input type="checkbox"/>
	Morfológico <input type="checkbox"/>
	Tipológico <input type="checkbox"/>
	Constructivo <input type="checkbox"/>
DOCUMENTAL	Histórico <input type="checkbox"/>
	Testimonial <input type="checkbox"/>
	Etnológico <input type="checkbox"/>
URBANISTICO	Ambiental <input checked="" type="checkbox"/>
	Urbano <input checked="" type="checkbox"/>
	Paisajístico <input type="checkbox"/>



ESTADO ACTUAL

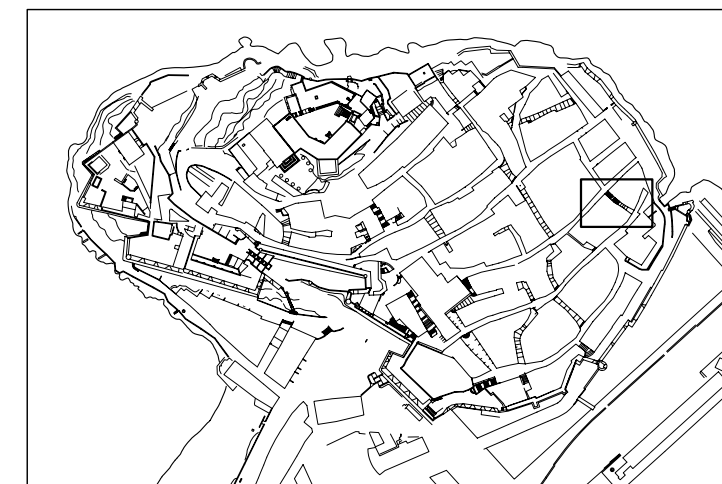

LOCALIZACION E: 1/5000

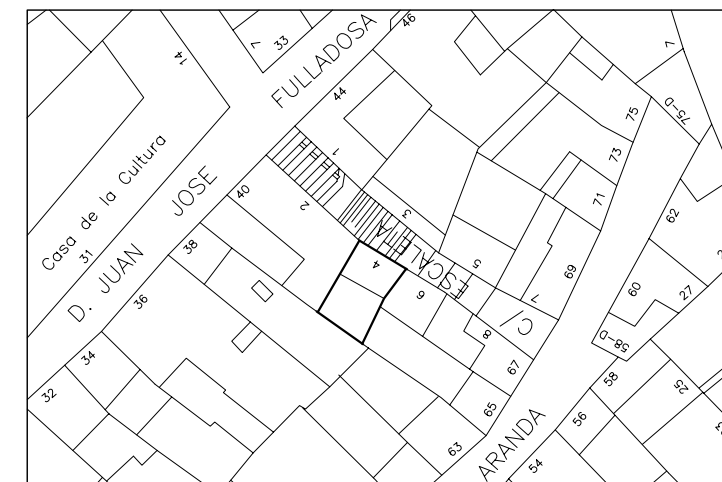

SITUACION E: 1/500

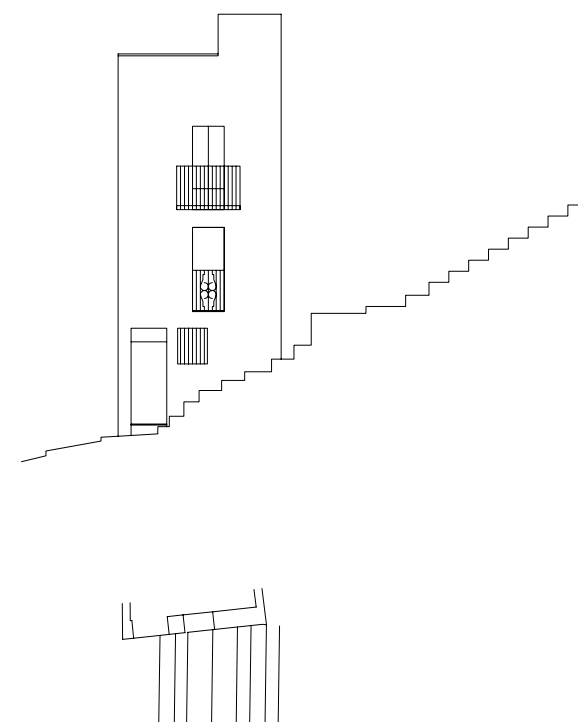

ALZADO

E: 1/200

PLAN ESPECIAL DE PROTECCION DEL CONJUNTO HISTORICO-ARTISTICO DE PEÑISCOLA

CATALOGO del Patrimonio Arquitectónico

EDIFICACION

E407

DENOMINACION: CASA
 CALLE: FARONS Nº: 18 MANZANA: 00097 PARCELA: 20

DATOS GENERALES

LOCALIZACION	Antigüedad	
CRONOLOGICA	Reformas	
VOLUMETRIA	Nº de plantas	3
ADSCRIPCION	U-Unifamiliar P-Plurifamiliar O-Otros	U
TIPOLOGICA	S-Singular E-Señorial P-Popular	P
PARCELA	Longitud Fachada	3
	Profundidad edificada	12.2
	Superficie Parcela	47.2
	Superficie Patio	

DATOS ESTADISTICOS

USOS	1-RESIDENCIAL 2-EQUIPAMIENTO: 3-SERVICIOS: 4-INDUSTRIA	2.1-Sanitario 2.2-Cultural 2.3-Religioso 2.4-Administrativo 2.5-Ocio 2.6-Educativa 3.1-Bazar 3.2-Cornestibles 3.3-Otros Comercios 3.4-Hotel 3.5-Restou-Bar 3.6-Despacho Profes.	5-ALMACEN O GARAJE	Pb	Pp
REGIMEN DE OCUPACION	P-USO PROPIO A-ARRENDADO D-DESOCUPADO			P	P
REGIMEN DE PROPIEDAD	P-PRIVADA A-PUBLICA			P	P

CATALOGACION

NIVEL **4**

GRADO DE PROTECCION

PI- INTEGRAL
 PT- TIPOLOGICA-ESTRUCTURAL
 PA1- AMBIENTAL - 1
 PS- SINGULAR
 PA2- AMBIENTAL - 2

GRADO DE INTERVENCION

CONSERVACION
 CONSOLIDACION
 RESTAURACION
 REHABILITACION
 REESTRUCTURACION
 OBRA NUEVA CONDICIONADA

PARAMETROS EDIFICATORIOS

Nº MAX. DE PLANTAS Ex A
 ALTURA MAX. DE CORNISA calle 1 Ex
 calle 2 Ex
 PROFUNDIDAD EDIFICABLE Ex

RELACION CON ENTORNO

B- BUENA
 N- NEUTRA
 A- AGRESIVA

ESTADO DE CONSERVACION

1- BUEN ESTADO
 2- ESTADO REGULAR
 3- VAL ESTADO
 4- RUINA

GRADO DE HABITABILIDAD

1- HABITABLE
 2- HABITABLE CON DEFICIENCIAS
 3- NO HABITABLE

INTERES

ARQUITECTONICO
 Artístico
 Morfológico
 Tipológico
 Constructivo

DOCUMENTAL
 Histórico
 Testimonial
 Etnológico

URBANISTICO
 Ambiental
 Urbana
 Paisajística

CARACTERISTICAS ARQUITECTONICAS

FACHADA	Material-color	Revestimiento	REVOCO	BLANCO
		Carpintería	MADERA	MARRÓN
		Persianas		
		Jambas	REVOCO	BLANCO
		Cerrajería	FORJA	NEGRO
PLANTA	Composición: A-Asimétrica S-Simétrica E-Eje Huecos E			
	Nº de crujeas			
	Nº de patios			
ESTRUCTURA	Vertical	Muros de carga		
		Pórticos	Jácnas	
			Pilares	
	Horizontal	Viguetas		
		Entrevigado		
	Escalera			
CUBIERTA	T-Tejado A-Azotea			
	<input type="checkbox"/> Caseta Fachada <input type="checkbox"/> Atico Retrang. <input type="checkbox"/> Porche			
	<input type="checkbox"/> Caseta Retrang. <input type="checkbox"/> Atico Fachada <input type="checkbox"/> Lucernario			

CONSERVACION

CONDICIONES ESTATICAS	SL-Sin Lesiones CL-Con Lesiones TD-Toto Destru.	Muros de carga Pilares y Jácnas Forjados Cubierta Escalera		
CONDICIONES DE ACABADO	B-Buena R-Regular M-Mala	Carpintería Revestimientos Pavimento	Exterior	Interior

HABITABILIDAD

DOTACIONES	Nº Cuartos Húmedos Instalaciones B-Buen estado R-estado Regular M-Mal estado Ventilación	Interior vivienda Exterior vivienda Fontanería Electricidad Calefacción Agua Caliente Nº Estancias no ventiladas	Pb	Pp
------------	--	--	----	----

ELEMENTOS IMPROPIOS

Revestimientos Recercados Persianas Rótulos
 Cerrajería Balcón Aeros Bajantes
 Zócalos Carpintería Toldas Otras

ELEMENTOS DE INTERES

Volumetría Forma huecos Volduras Escudo
 Textura fachada Balcón Recercados Composición fachada
 Color fachada Cerrajería Elem. sillería Composición planta
 Carpintería puer. Carpin. vent. Harnecino Otras

OBSERVACIONES



ESTADO ACTUAL

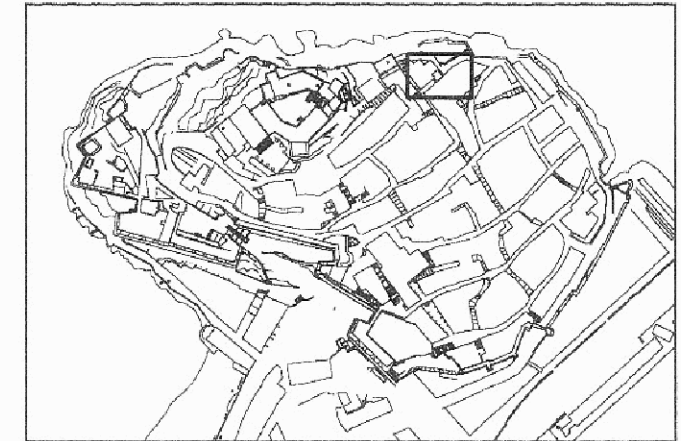

LOCALIZACION E: 1/5000



SITUACION E: 1/500

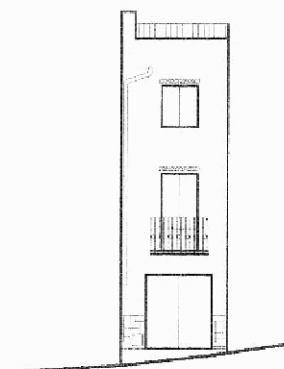

ALZADO

E: 1/200

DENOMINACION: CASA

CALLE: GENERAL ARANDA Nº: 12 MANZANA: 98096 PARCELA: 08

DATOS GENERALES

LOCALIZACION CRONOLOGICA	Antigüedad	
VOLUMETRIA	Nº de plantas	
ADSCRIPCION TIPOLOGICA	U- Unifamiliar P- Plurifamiliar O- Otros	
PARCELA	S- Singular E- Señorial P- Popular	P
	Longitud Fachada	3.1
	Profundidad edificada	9.6
	Superficie Parcela	29
	Superficie Patio	

DATOS ESTADISTICOS

USOS	1-RESIDENCIAL 2-EQUIPAMIENTO: 2.1.-Sanitario 2.2.-Cultural 2.3.-Religioso 2.4.-Administrativo 2.5.-Ocio 2.6.-Educativo 3-SERVICIOS: 3.1.-Bazar 3.2.-Comestibles 3.3.-Otros Comercios 3.4.-Hotel 3.5.-Restau-Bar 3.6.-Despacho Profes.	Pb	Pp
REGIMEN DE OCUPACION	4-INDUSTRIA 5-TALLER ARTESANAL 6-ALMACEN O GARAJE		
REGIMEN DE PROPIEDAD	P-USO PROPIO A-ARRENDADO D-DESOCUPADO		
	P-PRIVADA A-PUBLICA		

CARACTERISTICAS ARQUITECTONICAS

FACHADA	Material-color	Revestimiento	REV.CAL	BLANCO
		Carpintería	MADERA	MARRON
		Persianas		
		Jambas	REV.CAL	BLANCO
		Cerrajería	FORJA	NEGRO
PLANTA	Composicion: A-Asimétrica S-Simétrica E-Eje Huecos A			
	Nº de crujiás			
	Nº de patios			
ESTRUCTURA	Vertical	Muros de carga		
		Pórticos	Jácenas	
			Pilares	
	Horizontal	Viguetas		
		Entrevigado		
CUBIERTA	Escalera			
	T-Tejado A-Azotea			
	<input type="checkbox"/> Caseta Fachada <input type="checkbox"/> Atico Retranq. <input type="checkbox"/> Porche			
	<input type="checkbox"/> Caseta Retranq <input type="checkbox"/> Atico Fachada <input type="checkbox"/> Lucernario			

CONSERVACION

CONDICIONES ESTATICAS	SL-Sin Lesiones CL-Con Lesiones TD-Total Destru.	Muros de carga		
		Pilares y Jácenas		
		Forjados		
		Cubierta		
		Escalera		
CONDICIONES DE ACABADO	B-Bueno R-Regular M-Malo	Carpintería	Exterior	Interior
		Revestimientos	B	
		Pavimento	B	

HABITABILIDAD

DOTACIONES			Pb	Pp
	NºCuartos	Interior vivienda		
	Húmedos	Exterior vivienda		
	Instalaciones	Fontanería		
	B-Buen estado	Electricidad		
	R-estado Regular	Calefacción		
	M-Mal estado	Agua Caliente		
	Ventilación	NºEstancias no ventiladas		

ELEMENTOS IMPROPIOS

<input type="checkbox"/> Revestimientos	<input type="checkbox"/> Recercados	<input type="checkbox"/> Persianas	<input type="checkbox"/> Rótulos
<input type="checkbox"/> Cerrajería	<input type="checkbox"/> Balcón	<input type="checkbox"/> Aleros	<input type="checkbox"/> Bajantes
<input type="checkbox"/> Zócalos	<input type="checkbox"/> Carpintería	<input type="checkbox"/> Toldos	<input type="checkbox"/> Otros

ELEMENTOS DE INTERES

<input type="checkbox"/> Volumetría	<input type="checkbox"/> Forma huecos	<input type="checkbox"/> Molduras	<input type="checkbox"/> Escudo
<input type="checkbox"/> Textura fachada	<input type="checkbox"/> Balcón	<input type="checkbox"/> Recercados	<input type="checkbox"/> Composición fachada
<input type="checkbox"/> Color fachada	<input type="checkbox"/> Cerrajería	<input type="checkbox"/> Elem. sillería	<input type="checkbox"/> Composición planta
<input type="checkbox"/> Carpintería puer.	<input type="checkbox"/> Carpin. vent.	<input type="checkbox"/> Hornacina	<input type="checkbox"/> Otros

OBSERVACIONES

CATALOGACION

NIVEL	4
-------	---

GRADO DE PROTECCION

PI- INTEGRAL	
PT- TIPOLOGICA-ESTRUCTURAL	
PA1- AMBIENTAL - 1	
PS- SINGULAR	
PA2- AMBIENTAL - 2	PA2

GRADO DE INTERVENCION

CONSERVACION	<input checked="" type="checkbox"/>
CONSOLIDACION	<input checked="" type="checkbox"/>
RESTAURACION	<input checked="" type="checkbox"/>
REHABILITACION	<input checked="" type="checkbox"/>
REESTRUCTURACION	<input checked="" type="checkbox"/>
OBRA NUEVA CONDICIONADA	<input checked="" type="checkbox"/>

PARAMETROS EDIFICATORIOS

Nº MAX. DE PLANTAS	<input type="text"/>
ALTURA MAX. DE CORNISA	calles 1 <input type="text"/> calles 2 <input type="text"/>
PROFUNDIDAD EDIFICABLE	<input type="text"/>

RELACION CON ENTORNO

B- BUENA	
N- NEUTRA	N
A- AGRESIVA	

ESTADO DE CONSERVACION

1- BUEN ESTADO	2
2- ESTADO REGULAR	
3- MAL ESTADO	
4- RUINA	

GRADO DE HABITABILIDAD

1- HABITABLE	1
2- HABITABLE CON DEFICIENCIAS	
3- NO HABITABLE	

INTERES

ARQUITECTONICO	Artístico	<input type="checkbox"/>
	Morfológico	<input type="checkbox"/>
	Tipológico	<input type="checkbox"/>
	Constructivo	<input type="checkbox"/>
DOCUMENTAL	Histórico	<input type="checkbox"/>
	Testimonial	<input type="checkbox"/>
	Etnológico	<input type="checkbox"/>
URBANISTICO	Ambiental	<input type="checkbox"/>
	Urbano	<input type="checkbox"/>
	Paisajístico	<input type="checkbox"/>



ESTADO ACTUAL

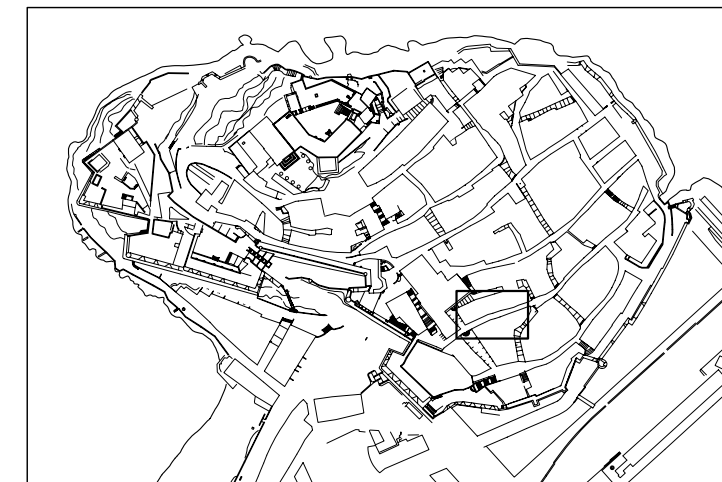

LOCALIZACION

E: 1/5000



SITUACION

E: 1/500

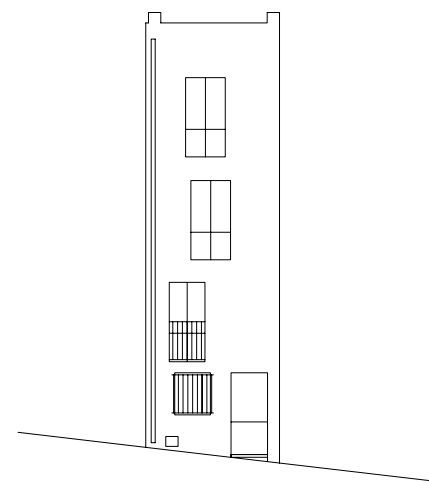

ALZADO

E: 1/200

DENOMINACION: CASA

CALLE: GENERAL ARANDA Nº: 15 MANZANA: 98094 PARCELA: 29

DATOS GENERALES

LOCALIZACION	Antigüedad	
CRONOLOGICA	Reformas	
VOLUMETRIA	Nº de plantas	3
ADSCRIPCION	U- Unifamiliar P- Plurifamiliar O- Otros	
TIPOLOGICA	S- Singular E- Señorial P- Popular	P
PARCELA	Longitud Fachada	11
	Profundidad edificada	11.4
	Superficie Parcela	63.2
	Superficie Patio	

DATOS ESTADISTICOS

USOS	1-RESIDENCIAL		Pb	Pp
	2-EQUIPAMIENTO: 2.1.-Sanitario 2.2.-Cultural 2.3.-Religioso 2.4.-Administrativo 2.5.-Ocio 2.6.-Educativo			
3-SERVICIOS:	3.1.-Bazar 3.2.-Comestibles 3.3.-Otros Comercios 3.4.-Hotel 3.5.-Restau-Bar 3.6.-Despacho Profes.			
	4-INDUSTRIA 5-TALLER ARTESANAL 6-ALMACEN O GARAJE			
REGIMEN DE OCUPACION	P-USO PROPIO A-ARRENDADO D-DESOCUPADO			
REGIMEN DE PROPIEDAD	P-PRIVADA A-PUBLICA			

CARACTERISTICAS ARQUITECTONICAS

FACHADA	Material-color	Revestimiento	REV.CAL	BLANCO
		Carpintería		MARRON
		Persianas		
		Jambas		BLANCO
	Cerrajería	FORJA		GRIS
	Composicion: A-Asimétrica S-Simétrica E-Eje Huecos A			
PLANTA	Nº de crujiás			
	Nº de patios			
ESTRUCTURA	Vertical	Muros de carga		
		Pórticos	Jácenas	Pilares
	Horizontal	Viguetas		
	Escalera	Entrevigado		
CUBIERTA	T-Tejado A-Azotea			A
	<input type="checkbox"/> Caseta Fachada <input type="checkbox"/> Atico Retranq. <input type="checkbox"/> Porche <input type="checkbox"/> Caseta Retranq <input type="checkbox"/> Atico Fachada <input type="checkbox"/> Lucernario			

CONSERVACION

CONDICIONES ESTATICAS	SL-Sin Lesiones	Muros de carga	
	CL-Con Lesiones	Pilares y Jácenas	
	TD-Total Destru.	Forjados	
		Cubierta	
CONDICIONES DE ACABADO	B-Bueno		Exterior Interior
	R-Regular	Carpintería	B
	M-Malo	Revestimientos	B
		Pavimento	

HABITABILIDAD

DOTACIONES	NºCuartos Húmedos	Interior vivienda	Pb	Pp
		Exterior vivienda		
	Instalaciones	Fontanería		
		Electricidad		
	B-Buen estado	Calefacción		
	R-estado Regular	Agua Caliente		
M-Mal estado	NºEstancias no ventiladas			

ELEMENTOS IMPROPIOS

<input type="checkbox"/> Revestimientos	<input type="checkbox"/> Recercados	<input type="checkbox"/> Persianas	<input type="checkbox"/> Rótulos
<input type="checkbox"/> Cerrajería	<input type="checkbox"/> Balcón	<input type="checkbox"/> Aleros	<input type="checkbox"/> Bajantes
<input type="checkbox"/> Zócalos	<input type="checkbox"/> Carpintería	<input type="checkbox"/> Toldos	<input type="checkbox"/> Otros

ELEMENTOS DE INTERES

<input type="checkbox"/> Volumetría	<input type="checkbox"/> Forma huecos	<input type="checkbox"/> Molduras	<input type="checkbox"/> Escudo
<input type="checkbox"/> Textura fachada	<input type="checkbox"/> Balcón	<input type="checkbox"/> Recercados	<input type="checkbox"/> Composición fachada
<input type="checkbox"/> Color fachada	<input type="checkbox"/> Cerrajería	<input type="checkbox"/> Elem. sillería	<input type="checkbox"/> Composición planta
<input type="checkbox"/> Carpintería puer.	<input type="checkbox"/> Carpin. vent.	<input type="checkbox"/> Hornacina	<input type="checkbox"/> Otros

OBSERVACIONES

CATALOGACION

NIVEL	4
-------	---

GRADO DE PROTECCION

PI- INTEGRAL	
PT- TIPOLOGICA-ESTRUCTURAL	
PA1- AMBIENTAL - 1	
PS- SINGULAR	
PA2- AMBIENTAL - 2	PA2

GRADO DE INTERVENCION

CONSERVACION	<input checked="" type="checkbox"/>
CONSOLIDACION	<input checked="" type="checkbox"/>
RESTAURACION	<input checked="" type="checkbox"/>
REHABILITACION	<input checked="" type="checkbox"/>
REESTRUCTURACION	<input checked="" type="checkbox"/>
OBRA NUEVA CONDICIONADA	<input checked="" type="checkbox"/>

PARAMETROS EDIFICATORIOS

Nº MAX. DE PLANTAS	<input type="text"/>
ALTURA MAX. DE CORNISA	calle 1 <input type="text"/> calle 2 <input type="text"/>
PROFUNDIDAD EDIFICABLE	<input type="text"/>

RELACION CON ENTORNO

B- BUENA	
N- NEUTRA	N
A- AGRESIVA	

ESTADO DE CONSERVACION

1- BUEN ESTADO	1
2- ESTADO REGULAR	
3- MAL ESTADO	
4- RUINA	

GRADO DE HABITABILIDAD

1- HABITABLE	1
2- HABITABLE CON DEFICIENCIAS	
3- NO HABITABLE	

INTERES

ARQUITECTONICO	Artístico	<input type="checkbox"/>
	Morfológico	<input type="checkbox"/>
	Tipológico	<input type="checkbox"/>
	Constructivo	<input type="checkbox"/>
DOCUMENTAL	Histórico	<input type="checkbox"/>
	Testimonial	<input type="checkbox"/>
	Etnológico	<input type="checkbox"/>
URBANISTICO	Ambiental	<input type="checkbox"/>
	Urbano	<input type="checkbox"/>
	Paisajístico	<input type="checkbox"/>



ESTADO ACTUAL

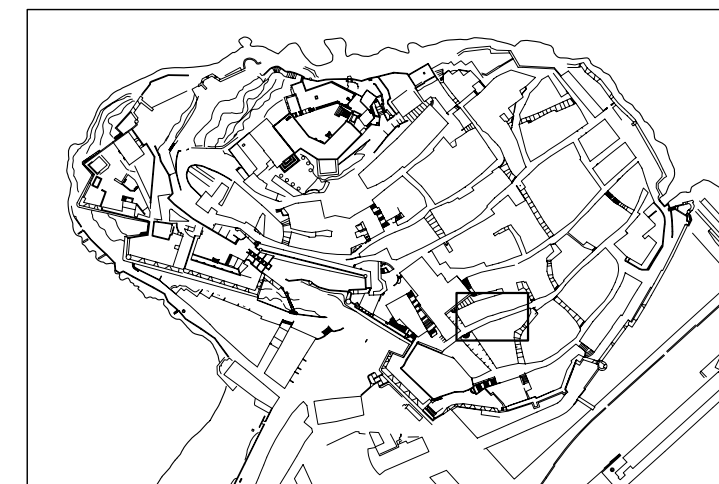

LOCALIZACION E: 1/5000



SITUACION E: 1/500

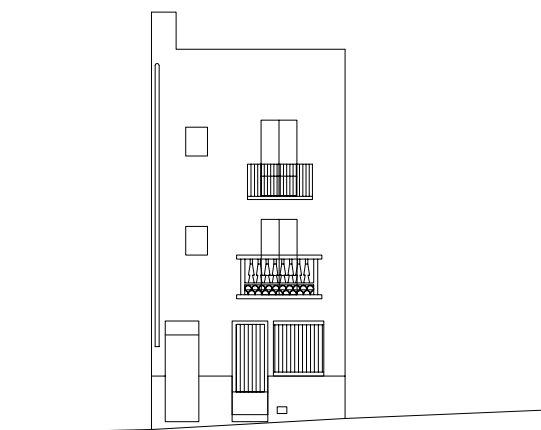

ALZADO

E: 1/200

DENOMINACION: CASA

CALLE: GENERAL ARANDA

Nº: 16

MANZANA: 98096

PARCELA: 10

DATOS GENERALES

LOCALIZACION CRONOLOGICA	Antigüedad	
	Reformas	
VOLUMETRIA	Nº de plantas	4
ADSCRIPCION TIPOLOGICA	U- Unifamiliar P- Plurifamiliar O- Otros	
	S- Singular E- Señorial P- Popular	P
PARCELA	Longitud Fachada	5.6
	Profundidad edificada	10.6
	Superficie Parcela	58.2
	Superficie Patio	

DATOS ESTADISTICOS

USOS	1- RESIDENCIAL		Pb	Pp
	2- EQUIPAMIENTO: 2.1.- Sanitario 2.2.- Cultural 2.3.- Religioso 2.4.- Administrativo 2.5.- Ocio 2.6.- Educativo			
3- SERVICIOS:	3.1.- Bazar 3.2.- Comestibles 3.3.- Otros Comercios 3.4.- Hotel 3.5.- Restau-Bar 3.6.- Despacho Profes.			
	4- INDUSTRIA 5- TALLER ARTESANAL 6- ALMACEN O GARAJE			
REGIMEN DE OCUPACION	P- USO PROPIO A- ARRENDADO D- DESOCUPADO			
REGIMEN DE PROPIEDAD	P- PRIVADA A- PUBLICA			

CARACTERISTICAS ARQUITECTONICAS

FACHADA	Material-color	Revestimiento	REV.CAL	BLANCO
		Carpintería	MADERA	VARIOS
		Persianas	MADERA	VERDE
		Jambas	REV.CAL	BLANCO
		Cerrajería	FORJA	NATURAL
Composicion: A-Asimétrica S-Simétrica E-Eje Huecos A				
PLANTA	Nº de crujiás			
	Nº de patios			
ESTRUCTURA	Vertical	Muros de carga		
		Pórticos	Jácenas	Pilares
	Horizontal	Viguetas		
	Entrevigado			
CUBIERTA	Escalera			A
	T-Tejado A-Azotea			
	<input type="checkbox"/> Caseta Fachada <input type="checkbox"/> Atico Retranq. <input type="checkbox"/> Porche <input type="checkbox"/> Caseta Retranq <input type="checkbox"/> Atico Fachada <input type="checkbox"/> Lucernario			

CONSERVACION

CONDICIONES ESTATICAS	SL-Sin Lesiones	Muros de carga	
	CL-Con Lesiones	Pilares y Jácenas	
	TD-Total Destru.	Forjados	
		Cubierta	
CONDICIONES DE ACABADO	B-Bueno		Exterior Interior
	R-Regular	Carpintería	B
	M-Malo	Revestimientos	R
		Pavimento	

HABITABILIDAD

DOTACIONES	NºCuartos Húmedos	Interior vivienda	Pb	Pp
		Exterior vivienda		
	Instalaciones	Fontanería		
		Electricidad		
	B-Buen estado	Calefacción		
	R-estado Regular	Agua Caliente		
	M-Mal estado	NºEstancias no ventiladas		
Ventilaciñ				

ELEMENTOS IMPROPIOS

<input type="checkbox"/> Revestimientos	<input type="checkbox"/> Recercados	<input type="checkbox"/> Persianas	<input type="checkbox"/> Rótulos
<input type="checkbox"/> Cerrajería	<input type="checkbox"/> Balcón	<input type="checkbox"/> Aleros	<input checked="" type="checkbox"/> Bajantes
<input type="checkbox"/> Zócalos	<input type="checkbox"/> Carpintería	<input type="checkbox"/> Toldos	<input type="checkbox"/> Otros

ELEMENTOS DE INTERES

<input type="checkbox"/> Volumetría	<input type="checkbox"/> Forma huecos	<input checked="" type="checkbox"/> Molduras	<input type="checkbox"/> Escudo
<input type="checkbox"/> Textura fachada	<input checked="" type="checkbox"/> Balcón	<input checked="" type="checkbox"/> Recercados	<input type="checkbox"/> Composición fachada
<input type="checkbox"/> Color fachada	<input checked="" type="checkbox"/> Cerrajería	<input type="checkbox"/> Elem. sillería	<input type="checkbox"/> Composición planta
<input type="checkbox"/> Carpintería puer.	<input type="checkbox"/> Carpiñ. vent.	<input type="checkbox"/> Hornacina	<input type="checkbox"/> Otros

OBSERVACIONES

Restos de color en la fachada.

CATALOGACION

NIVEL	4
-------	---

GRADO DE PROTECCION

PI- INTEGRAL	
PT- TIPOLOGICA-ESTRUCTURAL	
PA1- AMBIENTAL - 1	
PS- SINGULAR	
PA2- AMBIENTAL - 2	PA2

GRADO DE INTERVENCION

CONSERVACION	<input checked="" type="checkbox"/>
CONSOLIDACION	<input checked="" type="checkbox"/>
RESTAURACION	<input checked="" type="checkbox"/>
REHABILITACION	<input checked="" type="checkbox"/>
REESTRUCTURACION	<input checked="" type="checkbox"/>
OBRA NUEVA CONDICIONADA	<input checked="" type="checkbox"/>

PARAMETROS EDIFICATORIOS

Nº MAX. DE PLANTAS	<input type="text"/>
ALTURA MAX. DE CORNISA	calle 1 <input type="text"/> calle 2 <input type="text"/>
PROFUNDIDAD EDIFICABLE	<input type="text"/>

RELACION CON ENTORNO

B- BUENA	
N- NEUTRA	
A- AGRESIVA	B

ESTADO DE CONSERVACION

1- BUEN ESTADO	
2- ESTADO REGULAR	2
3- MAL ESTADO	
4- RUINA	

GRADO DE HABITABILIDAD

1- HABITABLE	<input type="checkbox"/>
2- HABITABLE CON DEFICIENCIAS	
3- NO HABITABLE	

INTERES

ARQUITECTONICO	Artístico	<input type="checkbox"/>
	Morfológico	<input type="checkbox"/>
	Tipológico	<input type="checkbox"/>
	Constructivo	<input type="checkbox"/>
DOCUMENTAL	Histórico	<input type="checkbox"/>
	Testimonial	<input type="checkbox"/>
	Etnológico	<input type="checkbox"/>
URBANISTICO	Ambiental	<input checked="" type="checkbox"/>
	Urbano	<input type="checkbox"/>
	Paisajístico	<input type="checkbox"/>



ESTADO ACTUAL

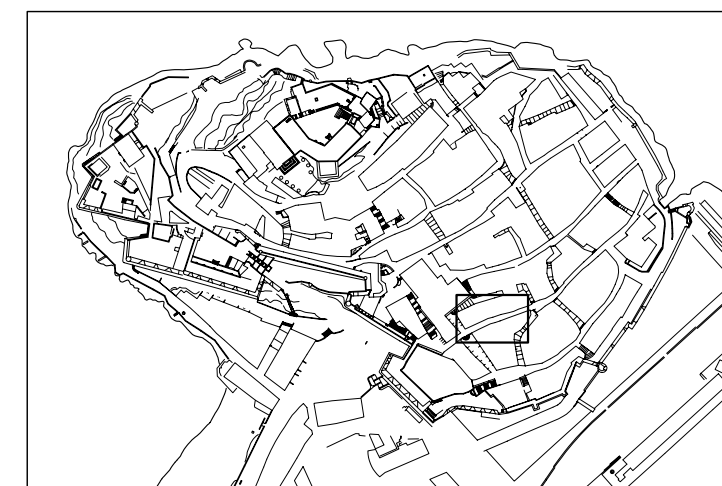

LOCALIZACION

E: 1/5000



SITUACION

E: 1/500

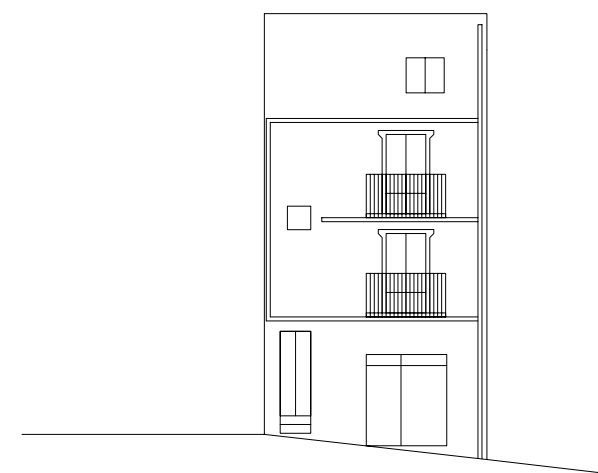

ALZADO

E: 1/200

DENOMINACION: CASA
 CALLE: GENERAL ARANDA Nº: 30 MANZANA: 99081 PARCELA: 06

DATOS GENERALES

LOCALIZACION	Antigüedad	
CRONOLOGICA	Reformas	
VOLUMETRIA	Nº de plantas	
ADSCRIPCION	U-Unifamiliar P-Plurifamiliar O-Otros	
TIPOLOGICA	S-Singular E-Señorial P-Popular	P
PARCELA	Longitud Fachada	4
	Profundidad edificada	5.6
	Superficie Parcela	23
	Superficie Patio	

DATOS ESTADISTICOS

USOS	1-RESIDENCIAL		Pb	Pp
	2-EQUIPAMIENTO:	2.1.-Sanitario 2.2.-Cultural 2.3.-Religioso 2.4.-Administrativo 2.5.-Ocio 2.6.-Educativo		
	3-SERVICIOS:	3.1.-Bazar 3.2.-Comestibles 3.3.-Otros Comercios 3.4.-Hotel 3.5.-Restau-Bar 3.6.-Despacho Profes.		
REGIMEN DE OCUPACION	4-INDUSTRIA 5-TALLER ARTESANAL 6-ALMACEN O GARAJE			
REGIMEN DE PROPIEDAD	P-USO PROPIO A-ARRENDADO D-DESOCUPADO			

CARACTERISTICAS ARQUITECTONICAS

FACHADA	Material-color	Revestimiento	REV.CAL	BLANCO
		Carpinteria	MADERA	
		Persianas		
		Jambas	REV.CAL	BLANCO
		Cerrajería	FORJA	GRIS
	Composicion: A-Asimétrica S-Simétrica E-Eje Huecos A			
PLANTA	Nº de crujiás			
	Nº de patios			
ESTRUCTURA	Vertical	Muros de carga		
		Pórticos	Jácenas	Pilares
	Horizontal	Viguetas		
	Entrevigado			
CUBIERTA	Escalera			A
	<input type="checkbox"/> Caseta Fachada <input type="checkbox"/> Atico Retranq. <input type="checkbox"/> Porche <input type="checkbox"/> Caseta Retranq <input type="checkbox"/> Atico Fachada <input type="checkbox"/> Lucernario			

CONSERVACION

CONDICIONES ESTATICAS	SL-Sin Lesiones	Muros de carga	
	CL-Con Lesiones	Pilares y Jácenas	
	TD-Total Destru.	Forjados	
		Cubierta	
CONDICIONES DE ACABADO	B-Bueno		Exterior Interior
	R-Regular	Carpinteria	
	M-Malo	Revestimientos	
		Pavimento	

HABILABILIDAD

DOTACIONES	NºCuartos	Interior vivienda	Pb	Pp
		Húmedos	Exterior vivienda	
	Instalaciones	Fontanería		
		Electricidad		
	B-Buen estado	Calefacción		
	R-estado Regular	Agua Caliente		
M-Mal estado	NºEstancias no ventiladas			

ELEMENTOS IMPROPIOS

<input type="checkbox"/> Revestimientos	<input type="checkbox"/> Recercados	<input type="checkbox"/> Persianas	<input type="checkbox"/> Rótulos
<input type="checkbox"/> Cerrajería	<input type="checkbox"/> Balcón	<input type="checkbox"/> Aleros	<input type="checkbox"/> Bajantes
<input type="checkbox"/> Zócalos	<input checked="" type="checkbox"/> Carpinteria	<input type="checkbox"/> Toldos	<input type="checkbox"/> Otros

ELEMENTOS DE INTERES

<input type="checkbox"/> Volumetria	<input type="checkbox"/> Forma huecos	<input type="checkbox"/> Molduras	<input type="checkbox"/> Escudo
<input type="checkbox"/> Textura fachada	<input type="checkbox"/> Balcón	<input type="checkbox"/> Recercados	<input type="checkbox"/> Composición fachada
<input type="checkbox"/> Color fachada	<input type="checkbox"/> Cerrajería	<input type="checkbox"/> Elem. sillería	<input type="checkbox"/> Composición planta
<input type="checkbox"/> Carpinteria puer.	<input type="checkbox"/> Carpin. vent.	<input type="checkbox"/> Hornacina	<input type="checkbox"/> Otros

OBSERVACIONES

CATALOGACION

NIVEL	4
-------	---

GRADO DE PROTECCION

PI- INTEGRAL	
PT- TIPOLOGICA-ESTRUCTURAL	
PA1- AMBIENTAL - 1	
PS- SINGULAR	
PA2- AMBIENTAL - 2	PA2

GRADO DE INTERVENCION

CONSERVACION	<input checked="" type="checkbox"/>
CONSOLIDACION	<input checked="" type="checkbox"/>
RESTAURACION	<input checked="" type="checkbox"/>
REHABILITACION	<input checked="" type="checkbox"/>
REESTRUCTURACION	<input checked="" type="checkbox"/>
OBRA NUEVA CONDICIONADA	<input checked="" type="checkbox"/>

PARAMETROS EDIFICATORIOS

Nº MAX. DE PLANTAS	<input type="text"/>
ALTURA MAX. DE CORNISA	<input type="text"/> calle 1 <input type="text"/> calle 2
PROFUNDIDAD EDIFICABLE	<input type="text"/>

RELACION CON ENTORNO

B- BUENA	
N- NEUTRA	N
A- AGRESIVA	

ESTADO DE CONSERVACION

1- BUEN ESTADO	1
2- ESTADO REGULAR	
3- MAL ESTADO	
4- RUINA	

GRADO DE HABITABILIDAD

1- HABITABLE	1
2- HABITABLE CON DEFICIENCIAS	
3- NO HABITABLE	

INTERES

ARQUITECTONICO	Artístico	<input type="checkbox"/>
	Morfológico	<input type="checkbox"/>
	Tipológico	<input type="checkbox"/>
	Constructivo	<input type="checkbox"/>
DOCUMENTAL	Histórico	<input type="checkbox"/>
	Testimonial	<input type="checkbox"/>
	Etnológico	<input type="checkbox"/>
URBANISTICO	Ambiental	<input type="checkbox"/>
	Urbano	<input type="checkbox"/>
	Paisajístico	<input type="checkbox"/>



ESTADO ACTUAL

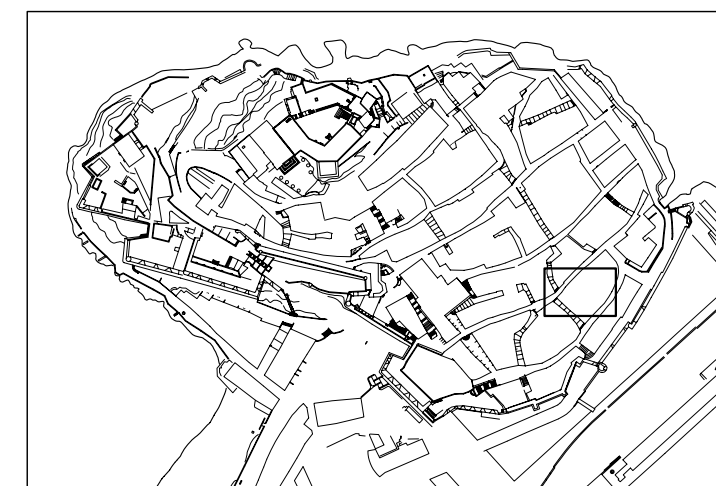

LOCALIZACION E: 1/5000

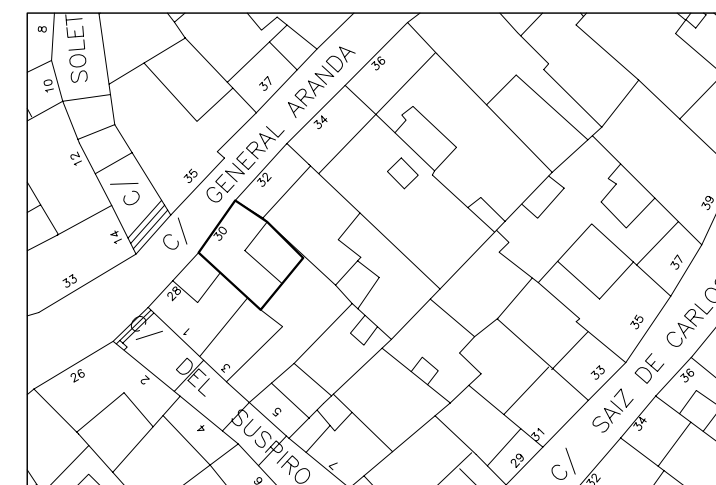

SITUACION E: 1/500

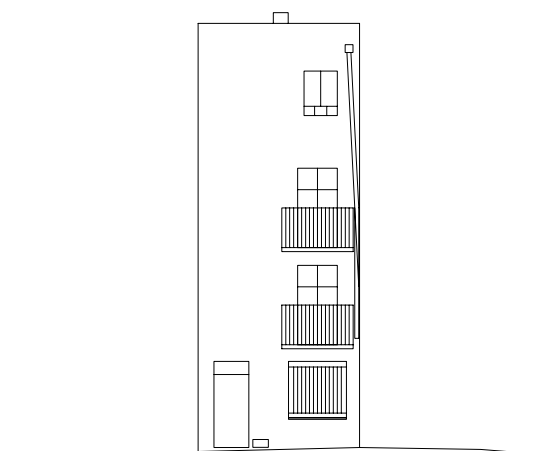

ALZADO

E: 1/200

DENOMINACION: CASA

CALLE: GENERAL ARANDA

Nº: 32

MANZANA: 99081

PARCELA: 07

DATOS GENERALES

LOCALIZACION CRONOLOGICA	Antigüedad	
VOLUMETRIA	Nº de plantas	4
ADSCRIPCION TIPOLOGICA	U- Unifamiliar P- Plurifamiliar O- Otros	
PARCELA	S- Singular E- Señorial P- Popular	P
	Longitud Fachada	4.8
	Profundidad edificada	13.6
	Superficie Parcela	59
	Superficie Patio	

DATOS ESTADISTICOS

USOS	1-RESIDENCIAL 2-EQUIPAMIENTO: 2.1.-Sanitario 2.2.-Cultural 2.3.-Religioso 2.4.-Administrativo 2.5.-Ocio 2.6.-Educativo 3-SERVICIOS: 3.1.-Bazar 3.2.-Comestibles 3.3.-Otros Comercios 3.4.-Hotel 3.5.-Restau-Bar 3.6.-Despacho Profes.	Pb	Pp
REGIMEN DE OCUPACION	4-INDUSTRIA 5-TALLER ARTESANAL 6-ALMACEN O GARAJE		
REGIMEN DE PROPIEDAD	P-USO PROPIO A-ARRENDADO D-DESOCUPADO		
	P-PRIVADA A-PUBLICA		

CARACTERISTICAS ARQUITECTONICAS

FACHADA	Material-color	Revestimiento	REV.CAL	BLANCO
		Carpintería	MADERA	NATURAL
		Persianas	PVC	
		Jambas		BLANCO
		Cerrajería	FORJA	GRIS
	Composicion: A-Asimétrica S-Simétrica E-Eje Huecos A			
PLANTA	Nº de crujiás			
	Nº de patios			
ESTRUCTURA	Vertical	Muros de carga		
		Pórticos	Jácenas	
			Pilares	
	Horizontal	Viguetas		
		Entrevigado		
CUBIERTA	Escalera			
	T-Tejado A-Azotea		A	
	<input type="checkbox"/> Caseta Fachada <input type="checkbox"/> Atico Retranq. <input type="checkbox"/> Porche			
	<input type="checkbox"/> Caseta Retranq <input type="checkbox"/> Atico Fachada <input type="checkbox"/> Lucernario			

CONSERVACION

CONDICIONES ESTATICAS	SL-Sin Lesiones CL-Con Lesiones TD-Total Destru.	Muros de carga	
		Pilares y Jácenas	
		Forjados	
		Cubierta	
		Escalera	
CONDICIONES DE ACABADO	B-Bueno R-Regular M-Malo	Carpintería	Exterior B Interior
		Revestimientos	B
		Pavimento	

HABITABILIDAD

DOTACIONES	NºCuartos	Interior vivienda	Pb	Pp
	Húmedos	Exterior vivienda		
	Instalaciones	Fontanería		
	B-Buen estado	Electricidad		
	R-estado Regular	Calefacción		
	M-Mal estado	Agua Caliente		
	Ventilación	NºEstancias no ventiladas		

ELEMENTOS IMPROPIOS

<input type="checkbox"/> Revestimientos	<input type="checkbox"/> Recercados	<input checked="" type="checkbox"/> Persianas	<input type="checkbox"/> Rótulos
<input checked="" type="checkbox"/> Cerrajería	<input type="checkbox"/> Balcón	<input type="checkbox"/> Aleros	<input type="checkbox"/> Bajantes
<input type="checkbox"/> Zócalos	<input checked="" type="checkbox"/> Carpintería	<input type="checkbox"/> Toldos	<input type="checkbox"/> Otros

ELEMENTOS DE INTERES

<input type="checkbox"/> Volumetría	<input type="checkbox"/> Forma huecos	<input checked="" type="checkbox"/> Molduras	<input type="checkbox"/> Escudo
<input type="checkbox"/> Textura fachada	<input type="checkbox"/> Balcón	<input checked="" type="checkbox"/> Recercados	<input type="checkbox"/> Composición fachada
<input type="checkbox"/> Color fachada	<input type="checkbox"/> Cerrajería	<input type="checkbox"/> Elem. sillería	<input type="checkbox"/> Composición planta
<input type="checkbox"/> Carpintería puer.	<input type="checkbox"/> Carpin. vent.	<input type="checkbox"/> Hornacina	<input type="checkbox"/> Otros

OBSERVACIONES

CATALOGACION

NIVEL 4

GRADO DE PROTECCION

PI- INTEGRAL
PT- TIPOLOGICA-ESTRUCTURAL
PA1- AMBIENTAL - 1
PS- SINGULAR
PA2- AMBIENTAL - 2

PA2

GRADO DE INTERVENCION

CONSERVACION
CONSOLIDACION
RESTAURACION
REHABILITACION
REESTRUCTURACION
OBRA NUEVA CONDICIONADA

PARAMETROS EDIFICATORIOS

Nº MAX. DE PLANTAS

ALTURA MAX. DE CORNISA calle 1
 calle 2

PROFUNDIDAD EDIFICABLE

RELACION CON ENTORNO

B- BUENA
N- NEUTRA
A- AGRESIVA

N

ESTADO DE CONSERVACION

1- BUEN ESTADO 1

2- ESTADO REGULAR

3- MAL ESTADO

4- RUINA

GRADO DE HABITABILIDAD

1- HABITABLE

2- HABITABLE CON DEFICIENCIAS

3- NO HABITABLE

INTERES

ARQUITECTONICO

Artístico
Morfológico
Tipológico
Constructivo

DOCUMENTAL

Histórico
Testimonial
Etnológico

URBANISTICO

Ambiental
Urbano
Paisajístico



ESTADO ACTUAL

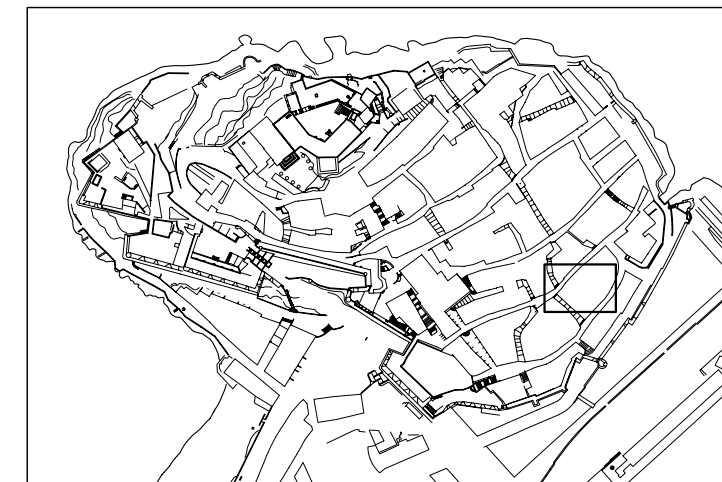

LOCALIZACION

E: 1/5000

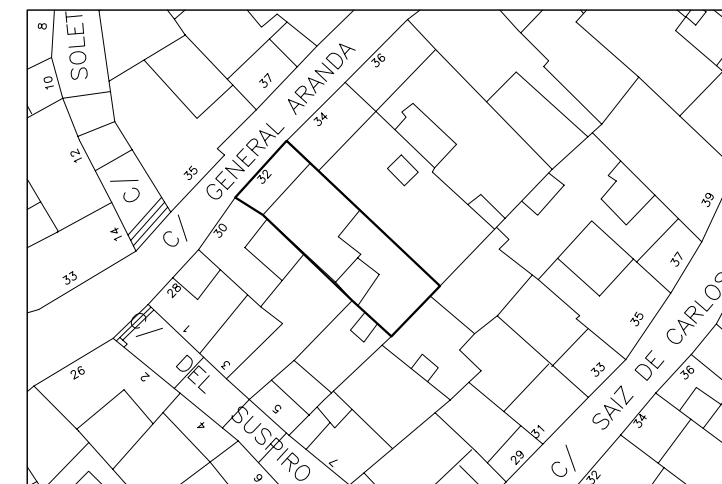

SITUACION

E: 1/500



ALZADO

E: 1/200

DENOMINACION: CASA

CALLE: GENERAL ARANDA

Nº: 38

MANZANA: 99081

PARCELA: 10

DATOS GENERALES

LOCALIZACION CRONOLOGICA	Antigüedad	
VOLUMETRIA	Nº de plantas	3
ADSCRIPCION TIPOLOGICA	U-Unifamiliar P-Plurifamiliar O-Otros	
PARCELA	S-Singular E-Señorial P-Popular	P
	Longitud Fachada	4.7
	Profundidad edificada	13.1
	Superficie Parcela	57.2
	Superficie Patio	

DATOS ESTADISTICOS

USOS	1-RESIDENCIAL 2-EQUIPAMIENTO: 2.1.-Sanitario 2.2.-Cultural 2.3.-Religioso 2.4.-Administrativo 2.5.-Ocio 2.6.-Educativo 3-SERVICIOS: 3.1.-Bazar 3.2.-Comestibles 3.3.-Otros Comercios 3.4.-Hotel 3.5.-Restau-Bar 3.6.-Despacho Profes.	Pb	Pp
REGIMEN DE OCUPACION	4-INDUSTRIA 5-TALLER ARTESANAL 6-ALMACEN O GARAJE		
REGIMEN DE PROPIEDAD	P-USO PROPIO A-ARRENDADO D-DESOCUPADO		
	P-PRIVADA A-PUBLICA		

CARACTERISTICAS ARQUITECTONICAS

FACHADA	Material-color	Revestimiento	REV.CAL	BLANCO
		Carpinteria	MADERA	MARRON
		Persianas	PVC	VERDE
		Jambas	REV.CAL	BLANCO
		Cerrajería	FORJA	NEGRO
PLANTA	Composicion: A-Asimétrica S-Simétrica E-Eje Huecos A			
	Nº de crujiás			
	Nº de patios			
ESTRUCTURA	Vertical	Muros de carga	Jácenas	
		Pórticos	Pilares	
	Horizontal	Viguetas		
		Entrevigado		
CUBIERTA	Escalera			
	T-Tejado A-Azotea			
	<input type="checkbox"/> Caseta Fachada <input type="checkbox"/> Atico Retranq. <input type="checkbox"/> Porche <input type="checkbox"/> Caseta Retranq <input type="checkbox"/> Atico Fachada <input type="checkbox"/> Lucernario			

CONSERVACION

CONDICIONES ESTATICAS	SL-Sin Lesiones CL-Con Lesiones TD-Total Destru.	Muros de carga		
		Pilares y Jácenas		
		Forjados		
		Cubierta		
		Escalera		
CONDICIONES DE ACABADO	B-Bueno R-Regular M-Malo	Carpinteria	Exterior	Interior
		Revestimientos		
		Pavimento		

HABITABILIDAD

DOTACIONES	NºCuartos Húmedos	Interior vivienda		Pb	Pp
		Exterior vivienda			
	Instalaciones	Fontanería			
	B-Buen estado	Electricidad			
	R-estado Regular	Calefacción			
	M-Mal estado	Agua Caliente			
	Ventilación	NºEstancias no ventiladas			

ELEMENTOS IMPROPIOS

<input type="checkbox"/> Revestimientos	<input type="checkbox"/> Recercados	<input type="checkbox"/> Persianas	<input type="checkbox"/> Rótulos
<input type="checkbox"/> Cerrajería	<input type="checkbox"/> Balcón	<input type="checkbox"/> Aleros	<input type="checkbox"/> Bajantes
<input type="checkbox"/> Zócalos	<input type="checkbox"/> Carpintería	<input type="checkbox"/> Toldos	<input type="checkbox"/> Otros

ELEMENTOS DE INTERES

<input type="checkbox"/> Volumetría	<input type="checkbox"/> Forma huecos	<input type="checkbox"/> Molduras	<input type="checkbox"/> Escudo
<input type="checkbox"/> Textura fachada	<input type="checkbox"/> Balcón	<input type="checkbox"/> Recercados	<input type="checkbox"/> Composición fachada
<input type="checkbox"/> Color fachada	<input type="checkbox"/> Cerrajería	<input type="checkbox"/> Elem. sillería	<input type="checkbox"/> Composición planta
<input type="checkbox"/> Carpintería puer.	<input type="checkbox"/> Carpiñ. vent.	<input type="checkbox"/> Hornacina	<input type="checkbox"/> Otros

OBSERVACIONES

CATALOGACION

NIVEL 4

GRADO DE PROTECCION

PI- INTEGRAL
PT- TIPOLOGICA-ESTRUCTURAL
PA1- AMBIENTAL - 1
PS- SINGULAR
PA2- AMBIENTAL - 2

PA2

GRADO DE INTERVENCION

CONSERVACION

CONSOLIDACION

RESTAURACION

REHABILITACION

REESTRUCTURACION

OBRA NUEVA CONDICIONADA

PARAMETROS EDIFICATORIOS

Nº MAX. DE PLANTAS

ALTURA MAX. DE CORNISA calle 1
 calle 2

PROFUNDIDAD EDIFICABLE

RELACION CON ENTORNO

B- BUENA
N- NEUTRA
A- AGRESIVA

N

ESTADO DE CONSERVACION

1- BUEN ESTADO 1

2- ESTADO REGULAR

3- MAL ESTADO

4- RUINA

GRADO DE HABITABILIDAD

1- HABITABLE 1

2- HABITABLE CON DEFICIENCIAS

3- NO HABITABLE

INTERES

ARQUITECTONICO

Artístico

Morfológico

Tipológico

Constructivo

DOCUMENTAL

Histórico

Testimonial

Etnológico

URBANISTICO

Ambiental

Urbano

Paisajístico



ESTADO ACTUAL

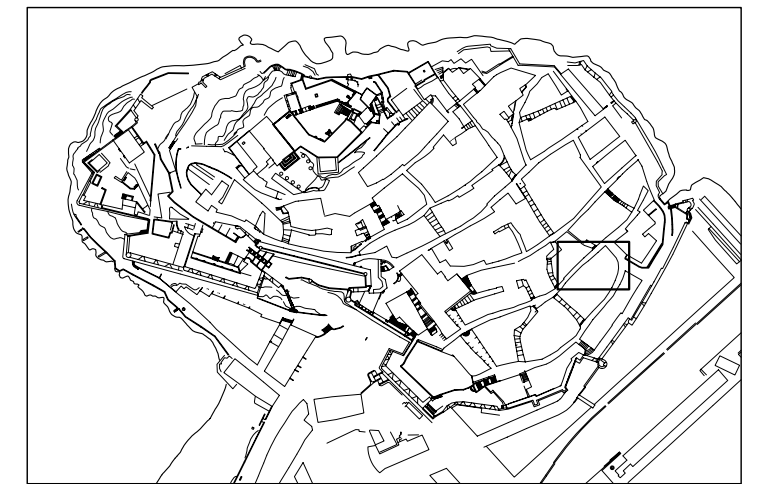

LOCALIZACION

E: 1/5000

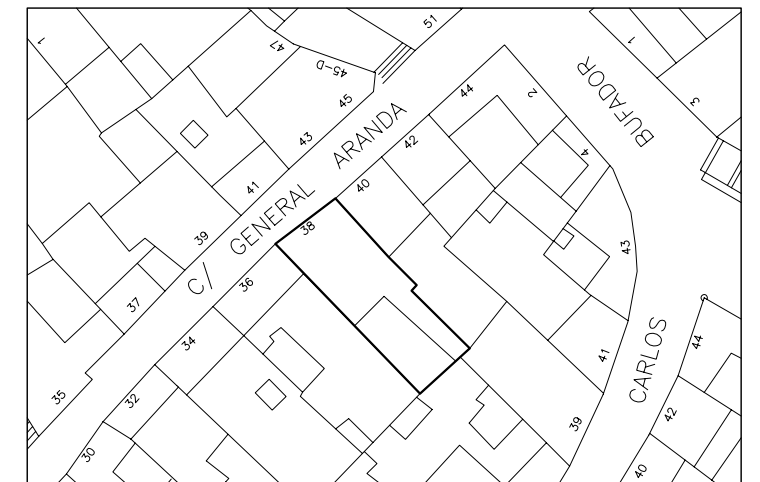

SITUACION

E: 1/500

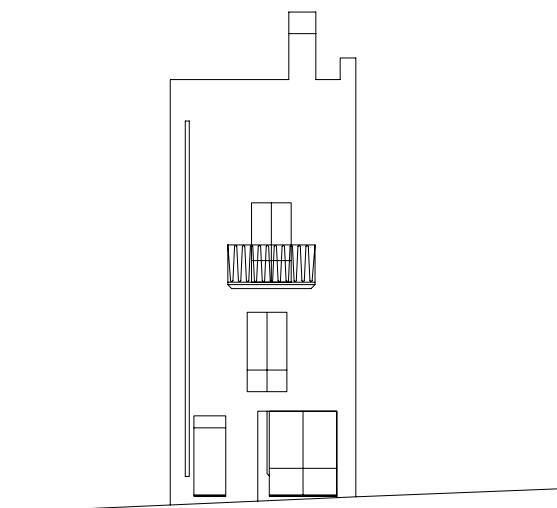

ALZADO

E: 1/200

DENOMINACION: CASA
 CALLE: GENERAL ARANDA Nº: 40 MANZANA: 99081 PARCELA: 11

DATOS GENERALES		
LOCALIZACION CRONOLOGICA	Antigüedad	
VOLUMETRIA	Nº de plantas	3
ADSCRIPCION TIPOLOGICA	U-Unifamiliar P-Plurifamiliar O-Otros	
PARCELA	S-Singular E-Señorial P-Popular	P
	Longitud Fachada	3.8
	Profundidad edificada	12.6
	Superficie Parcela	45.2
	Superficie Patio	

DATOS ESTADISTICOS		
USOS	1-RESIDENCIAL 2-EQUIPAMIENTO: 2.1.-Sanitario 2.2.-Cultural 2.3.-Religioso 2.4.-Administrativo 2.5.-Ocio 2.6.-Educativo 3-SERVICIOS: 3.1.-Bazar 3.2.-Comestibles 3.3.-Otros Comercios 3.4.-Hotel 3.5.-Restau-Bar 3.6.-Despacho Profes.	Pb Pp
REGIMEN DE OCUPACION	4-INDUSTRIA 5-TALLER ARTESANAL 6-ALMACEN O GARAJE	
REGIMEN DE PROPIEDAD	P-USO PROPIO A-ARRENDADO D-DESOCUPADO	
	P-PRIVADA A-PUBLICA	

CARACTERISTICAS ARQUITECTONICAS				
FACHADA	Material-color	Revestimiento	REV.CAL	BLANCO
		Carpinteria	MADERA	MARRON
		Persianas	PVC	
		Jambas	REV.CAL	BLANCO
		Cerrajería	FORJA	NATURAL
	Composicion: A-Asimétrica S-Simétrica E-Eje Huecos A			
PLANTA	Nº de crujijs			
	Nº de patios			
ESTRUCTURA	Vertical	Muros de carga		
		Pórticos	Jácenas	Pilares
P-Piedra H-Hormigón C-Cerámica M-Madera T-Metálica	Horizontal	Viguetas		
		Entrevigado		
CUBIERTA	Escalera			A
	T-Tejado A-Azotea			
	<input type="checkbox"/> Caseta Fachada <input type="checkbox"/> Atico Retranq. <input type="checkbox"/> Porche <input type="checkbox"/> Caseta Retranq <input type="checkbox"/> Atico Fachada <input type="checkbox"/> Lucernario			

CONSERVACION				
CONDICIONES ESTATICAS	SL-Sin Lesiones CL-Con Lesiones TD-Total Destru.	Muros de carga Pilares y Jácenas Forjados Cubierta Escalera		
CONDICIONES DE ACABADO	B-Bueno R-Regular M-Malo	Carpinteria Revestimientos Pavimento	Exterior B B	Interior

HABITABILIDAD			
DOTACIONES	NºCuartos Húmedos Instalaciones B-Buen estado R-estado Regular M-Mal estado Ventilación	Interior vivienda Exterior vivienda Fontanería Electricidad Calefacción Agua Caliente NºEstancias no ventiladas	Pb Pp

ELEMENTOS IMPROPIOS			
<input type="checkbox"/> Revestimientos	<input type="checkbox"/> Recercados	<input type="checkbox"/> Persianas	<input type="checkbox"/> Rótulos
<input checked="" type="checkbox"/> Cerrajería	<input type="checkbox"/> Balcón	<input type="checkbox"/> Aleros	<input type="checkbox"/> Bajantes
<input type="checkbox"/> Zócalos	<input type="checkbox"/> Carpintería	<input type="checkbox"/> Toldos	<input type="checkbox"/> Otros

ELEMENTOS DE INTERES			
<input type="checkbox"/> Volumetria	<input type="checkbox"/> Forma huecos	<input type="checkbox"/> Molduras	<input type="checkbox"/> Escudo
<input type="checkbox"/> Textura fachada	<input type="checkbox"/> Balcón	<input type="checkbox"/> Recercados	<input type="checkbox"/> Composición fachada
<input type="checkbox"/> Color fachada	<input type="checkbox"/> Cerrajería	<input type="checkbox"/> Elem. sillería	<input type="checkbox"/> Composición planta
<input type="checkbox"/> Carpintería puer.	<input type="checkbox"/> Carpiñ. vent.	<input type="checkbox"/> Hornacina	<input type="checkbox"/> Otros

OBSERVACIONES
 Restos de color en la fachada.

CATALOGACION
 NIVEL 4

GRADO DE PROTECCION
 PI- INTEGRAL
 PT- TIPOLOGICA-ESTRUCTURAL
 PA1- AMBIENTAL - 1
 PS- SINGULAR
 PA2- AMBIENTAL - 2

GRADO DE INTERVENCION
 CONSERVACION
 CONSOLIDACION
 RESTAURACION
 REHABILITACION
 REESTRUCTURACION
 OBRA NUEVA CONDICIONADA

PARAMETROS EDIFICATORIOS
 N° MAX. DE PLANTAS
 ALTURA MAX. DE CORNISA calle 1
 calle 2
 PROFUNDIDAD EDIFICABLE

RELACION CON ENTORNO
 B- BUENA
 N- NEUTRA
 A- AGRESIVA

ESTADO DE CONSERVACION
 1- BUEN ESTADO
 2- ESTADO REGULAR
 3- MAL ESTADO
 4- RUINA

GRADO DE HABITABILIDAD
 1- HABITABLE
 2- HABITABLE CON DEFICIENCIAS
 3- NO HABITABLE

INTERES
 ARQUITECTONICO
 Artístico
 Morfológico
 Tipológico
 Constructivo
 DOCUMENTAL
 Histórico
 Testimonial
 Etnológico
 URBANISTICO
 Ambiental
 Urbano
 Paisajístico



ESTADO ACTUAL

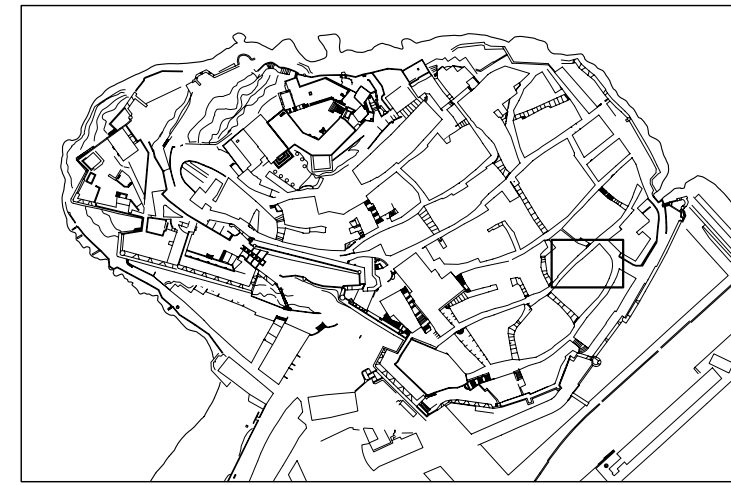

LOCALIZACION E: 1/5000

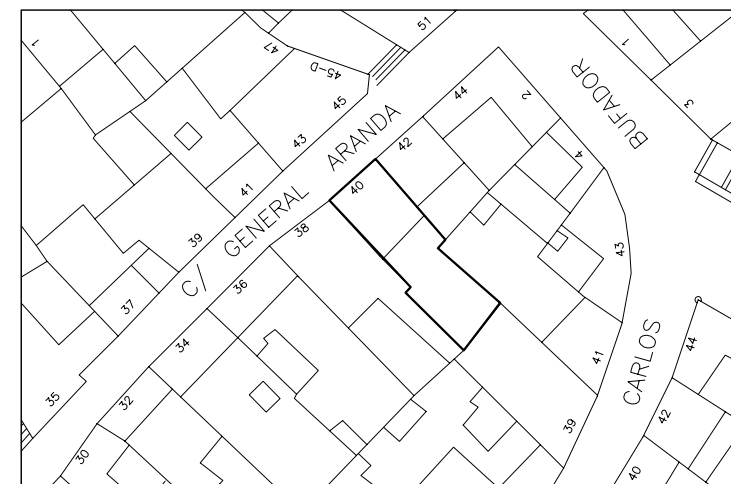

SITUACION E: 1/500

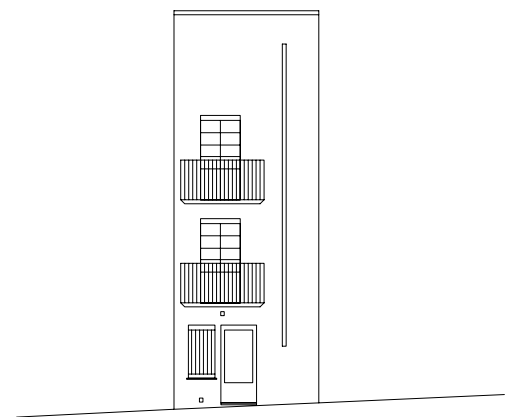

ALZADO

E: 1/200

DENOMINACION: CASA
 CALLE: GENERAL ARANDA Nº: 42 MANZANA: 99081 PARCELA: 12

DATOS GENERALES		
LOCALIZACION CRONOLOGICA	Antigüedad	
VOLUMETRIA	Nº de plantas	3
ADSCRIPCION TIPOLOGICA	U-Unifamiliar P-Plurifamiliar O-Otros	
PARCELA	S-Singular E-Señorial P-Popular	P
	Longitud Fachada	4
	Profundidad edificada	6.7
	Superficie Parcela	26.2
	Superficie Patio	

DATOS ESTADISTICOS		
USOS	1-RESIDENCIAL 2-EQUIPAMIENTO: 2.1.-Sanitario 2.2.-Cultural 2.3.-Religioso 2.4.-Administrativo 2.5.-Ocio 2.6.-Educativo 3-SERVICIOS: 3.1.-Bazar 3.2.-Comestibles 3.3.-Otros Comercios 3.4.-Hotel 3.5.-Restau-Bar 3.6.-Despacho Profes.	Pb Pp
REGIMEN DE OCUPACION	4-INDUSTRIA 5-TALLER ARTESANAL 6-ALMACEN O GARAJE	
REGIMEN DE PROPIEDAD	P-USO PROPIO A-ARRENDADO D-DESOCUPADO	
	P-PRIVADA A-PUBLICA	

CARACTERISTICAS ARQUITECTONICAS				
FACHADA	Material-color	Revestimiento	REV.CAL	BLANCO
		Carpinteria	MADERA	MARRON
		Persianas	MADERA	VERDE
		Jambas	REV.CAL	BLA.VERDE
		Cerrajería	FORJA	AZUL
	Composicion: A-Asimétrica S-Simétrica E-Eje Huecos A			
PLANTA	Nº de crujijs			
	Nº de patios			
ESTRUCTURA	Vertical	Muros de carga		
		Pórticos	Jácenas	Pilares
P-Piedra H-Hormigón C-Cerámica M-Madera T-Metálica	Horizontal	Viguetas		
		Entrevigado		
CUBIERTA	Escalera			
	T-Tejado A-Azotea			
	<input type="checkbox"/> Caseta Fachada <input type="checkbox"/> Atico Retranq. <input type="checkbox"/> Porche <input type="checkbox"/> Caseta Retranq <input type="checkbox"/> Atico Fachada <input type="checkbox"/> Lucernario			

CONSERVACION				
CONDICIONES ESTATICAS	SL-Sin Lesiones CL-Con Lesiones TD-Total Destru.	Muros de carga Pilares y Jácenas Forjados Cubierta Escalera		
CONDICIONES DE ACABADO	B-Bueno R-Regular M-Malo	Carpinteria Revestimientos Pavimento	Exterior	Interior

HABITABILIDAD			
DOTACIONES	NºCuartos Húmedos	Interior vivienda Exterior vivienda	Pb Pp
	Instalaciones	Fontanería Electricidad Calefacción Agua Caliente	
	B-Buen estado R-estado Regular M-Mal estado	NºEstancias no ventiladas	
	Ventilación		

ELEMENTOS IMPROPIOS			
<input type="checkbox"/> Revestimientos	<input type="checkbox"/> Recercados	<input type="checkbox"/> Persianas	<input type="checkbox"/> Rótulos
<input type="checkbox"/> Cerrajería	<input type="checkbox"/> Balcón	<input type="checkbox"/> Aleros	<input type="checkbox"/> Bajantes
<input type="checkbox"/> Zócalos	<input type="checkbox"/> Carpintería	<input type="checkbox"/> Toldos	<input type="checkbox"/> Otros

ELEMENTOS DE INTERES			
<input type="checkbox"/> Volumetria	<input type="checkbox"/> Forma huecos	<input type="checkbox"/> Molduras	<input type="checkbox"/> Escudo
<input type="checkbox"/> Textura fachada	<input type="checkbox"/> Balcón	<input type="checkbox"/> Recercados	<input type="checkbox"/> Composición fachada
<input type="checkbox"/> Color fachada	<input type="checkbox"/> Cerrajería	<input type="checkbox"/> Elem. sillería	<input type="checkbox"/> Composición planta
<input type="checkbox"/> Carpintería puer.	<input type="checkbox"/> Carpiñ. vent.	<input type="checkbox"/> Hornacina	<input type="checkbox"/> Otros

OBSERVACIONES

CATALOGACION

NIVEL 4

GRADO DE PROTECCION

PI- INTEGRAL
 PT- TIPOLOGICA-ESTRUCTURAL
 PA1- AMBIENTAL - 1
 PS- SINGULAR
 PA2- AMBIENTAL - 2

GRADO DE INTERVENCION

CONSERVACION
 CONSOLIDACION
 RESTAURACION
 REHABILITACION
 REESTRUCTURACION
 OBRA NUEVA CONDICIONADA

PARAMETROS EDIFICATORIOS

Nº MAX. DE PLANTAS

ALTURA MAX. DE CORNISA calle 1
 calle 2

PROFUNDIDAD EDIFICABLE

RELACION CON ENTORNO

B- BUENA
 N- NEUTRA
 A- AGRESIVA

N

ESTADO DE CONSERVACION

1- BUEN ESTADO
 2- ESTADO REGULAR
 3- MAL ESTADO
 4- RUINA

1

GRADO DE HABITABILIDAD

1- HABITABLE
 2- HABITABLE CON DEFICIENCIAS
 3- NO HABITABLE

INTERES

ARQUITECTONICO

Artístico
 Morfológico
 Tipológico
 Constructivo

DOCUMENTAL

Histórico
 Testimonial
 Etnológico

URBANISTICO

Ambiental
 Urbano
 Paisajístico



ESTADO ACTUAL

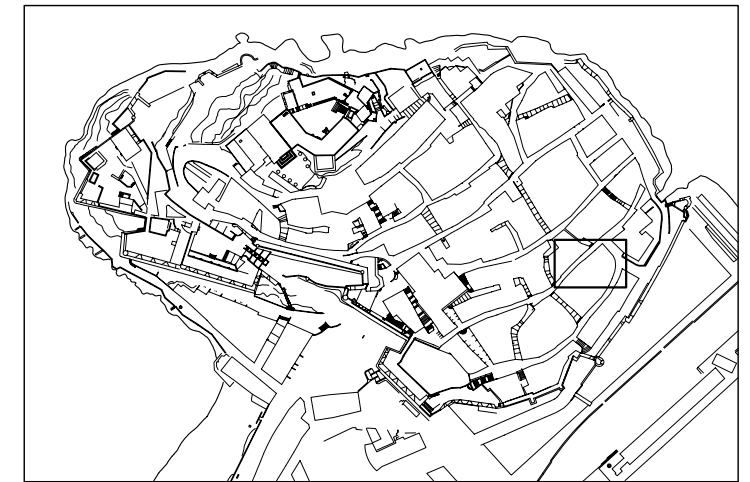

LOCALIZACION E: 1/5000

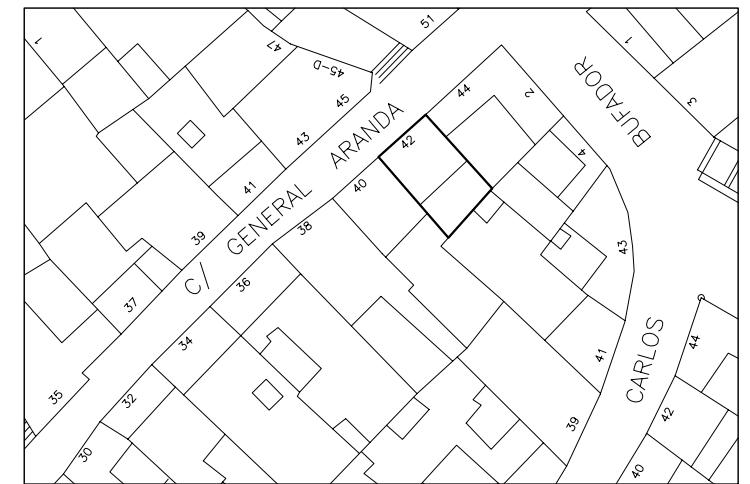

SITUACION E: 1/500

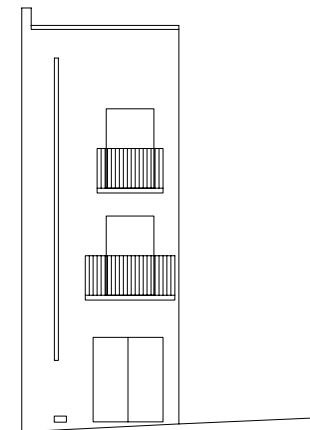

ALZADO

E: 1/200

DENOMINACION: CASA
 CALLE: GENERAL ARANDA Nº: 43 MANZANA: 99089 PARCELA: 24

DATOS GENERALES		
LOCALIZACION CRONOLOGICA	Antigüedad	
VOLUMETRIA	Nº de plantas	
ADSCRIPCION TIPOLOGICA	U-Unifamiliar P-Plurifamiliar O-Otros S-Singular E-Señorial P-Popular	
PARCELA	Longitud Fachada	3.9
	Profundidad edificada	5.1
	Superficie Parcela	19.2
	Superficie Patio	

DATOS ESTADISTICOS			
USOS	1-RESIDENCIAL 2-EQUIPAMIENTO: 2.1.-Sanitario 2.2.-Cultural 2.3.-Religioso 2.4.-Administrativo 2.5.-Ocio 2.6.-Educativo 3-SERVICIOS: 3.1.-Bazar 3.2.-Comestibles 3.3.-Otros Comercios 3.4.-Hotel 3.5.-Restau-Bar 3.6.-Despacho Profes. 4-INDUSTRIA 5-TALLER ARTESANAL 6-ALMACEN O GARAJE	Pb	Pp
REGIMEN DE OCUPACION	P-USO PROPIO A-ARRENDADO D-DESOCUPADO		
REGIMEN DE PROPIEDAD	P-PRIVADA A-PUBLICA		

CARACTERISTICAS ARQUITECTONICAS			
FACHADA	Material-color	Revestimiento	REV.CAL BLANCO
		Carpinteria	MADERA VARIOS
		Persianas	MADERA
		Jambas	REV.CAL BLANCO
		Cerrajería	FORJA GRIS
Composicion: A-Asimétrica S-Simétrica E-Eje Huecos A			
PLANTA	Nº de crujiás		
	Nº de patios		
ESTRUCTURA	Vertical	Muros de carga	
		Pórticos	Jácenas Pilares
	Horizontal	Viguetas	
	Escalera	Entrevigado	
CUBIERTA	T-Tejado A-Azotea		A
	<input type="checkbox"/> Caseta Fachada <input type="checkbox"/> Atico Retranq. <input type="checkbox"/> Porche <input type="checkbox"/> Caseta Retranq <input type="checkbox"/> Atico Fachada <input type="checkbox"/> Lucernario		

CONSERVACION			
CONDICIONES ESTATICAS	SL-Sin Lesiones	Muros de carga	
	CL-Con Lesiones	Pilares y Jácenas	
	TD-Total Destru.	Forjados	
		Cubierta	
CONDICIONES DE ACABADO	B-Bueno		Exterior Interior
	R-Regular	Carpinteria	M
	M-Malo	Revestimientos	R
		Pavimento	

HABITABILIDAD				
DOTACIONES	NºCuartos	Interior vivienda	Pb	Pp
	Humedos	Exterior vivienda		
	Instalaciones	Fontanería		
		Electricidad		
	B-Buen estado	Calefacción		
	R-estado Regular	Agua Caliente		
M-Mal estado	NºEstancias no ventiladas			
Ventilación				

ELEMENTOS IMPROPIOS			
<input type="checkbox"/> Revestimientos	<input type="checkbox"/> Recercados	<input type="checkbox"/> Persianas	<input type="checkbox"/> Rótulos
<input type="checkbox"/> Cerrajería	<input type="checkbox"/> Balcón	<input type="checkbox"/> Aleros	<input type="checkbox"/> Bajantes
<input type="checkbox"/> Zócalos	<input type="checkbox"/> Carpinteria	<input type="checkbox"/> Toldos	<input type="checkbox"/> Otros

ELEMENTOS DE INTERES			
<input type="checkbox"/> Volumetria	<input type="checkbox"/> Forma huecos	<input type="checkbox"/> Molduras	<input type="checkbox"/> Escudo
<input type="checkbox"/> Textura fachada	<input type="checkbox"/> Balcón	<input type="checkbox"/> Recercados	<input type="checkbox"/> Composición fachada
<input type="checkbox"/> Color fachada	<input type="checkbox"/> Cerrajería	<input type="checkbox"/> Elem. sillería	<input type="checkbox"/> Composición planta
<input type="checkbox"/> Carpinteria puer.	<input type="checkbox"/> Carpiñ. vent.	<input type="checkbox"/> Hornacina	<input type="checkbox"/> Otros

OBSERVACIONES
 La parcela coincide con c/ General Aranda N°45 (E324).

CATALOGACION
 NIVEL 4

GRADO DE PROTECCION
 PI- INTEGRAL
 PT- TIPOLOGICA-ESTRUCTURAL
 PA1- AMBIENTAL - 1
 PS- SINGULAR
 PA2- AMBIENTAL - 2

GRADO DE INTERVENCION
 CONSERVACION
 CONSOLIDACION
 RESTAURACION
 REHABILITACION
 REESTRUCTURACION
 OBRA NUEVA CONDICIONADA

PARAMETROS EDIFICATORIOS
 N° MAX. DE PLANTAS
 ALTURA MAX. DE CORNISA calle 1
 calle 2
 PROFUNDIDAD EDIFICABLE

RELACION CON ENTORNO
 B- BUENA
 N- NEUTRA
 A- AGRESIVA

ESTADO DE CONSERVACION
 1- BUEN ESTADO
 2- ESTADO REGULAR
 3- MAL ESTADO
 4- RUINA

GRADO DE HABITABILIDAD
 1- HABITABLE
 2- HABITABLE CON DEFICIENCIAS
 3- NO HABITABLE

INTERES
 ARQUITECTONICO
 Artístico
 Morfológico
 Tipológico
 Constructivo
 DOCUMENTAL
 Histórico
 Testimonial
 Etnológico
 URBANISTICO
 Ambiental
 Urbano
 Paisajístico



ESTADO ACTUAL

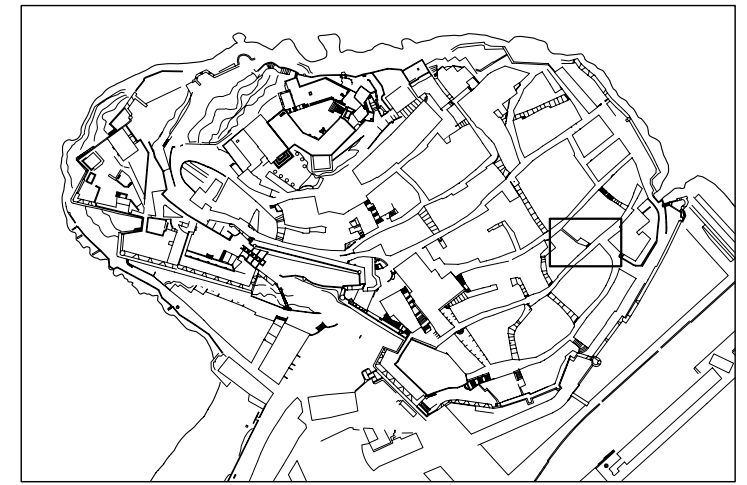

LOCALIZACION E: 1/5000

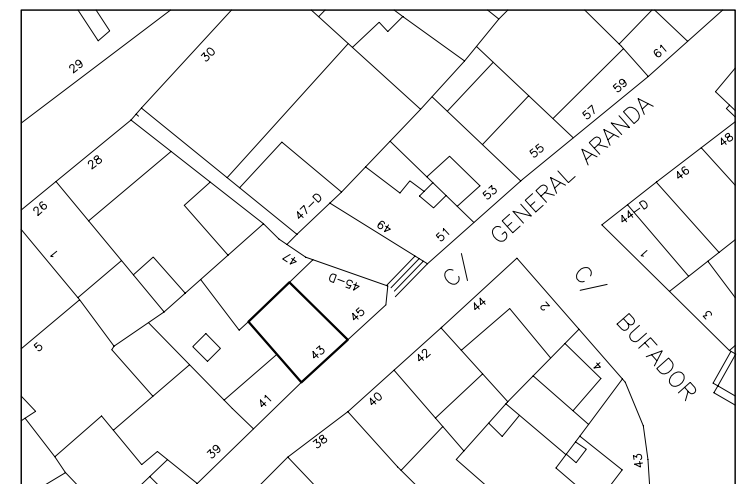

SITUACION E: 1/500

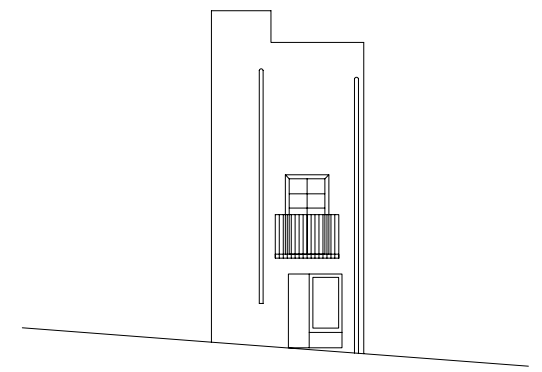

ALZADO

E: 1/200

DENOMINACION: CASA
 CALLE: GENERAL ARANDA N.º: 59 MANZANA: 99089 PARCELA: 17

DATOS GENERALES

LOCALIZACION CRONOLOGICA	Antigüedad		
VOLUMETRIA	Reformas		
ADSCRIPCION TIPOLOGICA	N.º de plantas		
PARCELA	U-Unifamiliar P-Plurifamiliar O-Otros		U
	S-Singular E-Se?orial P-Popular		P
PARCELA	Longitud Fachada		3
	Profundidad edificada		9.2
	Superficie Parcela		28.5
	Superficie Patio		

DATOS ESTADISTICOS

USOS	1-RESIDENCIAL		Pb	Pp
	2-EQUIPAMIENTO:	2.1.-Sanitario 2.2.-Cultural 2.3.-Religioso 2.4.-Administrativo 2.5.-Ocio 2.6.-Educativo		
REGIMEN DE OCUPACION	3-SERVICIOS:	3.1.-Bazar 3.2.-Comestibles 3.3.-Otros Comercios 3.4.-Hotel 3.5.-Restau-Bar 3.6.-Despacho Profes.		
	4-INDUSTRIA 5-TALLER ARTESANAL 6-ALMACEN O GARAJE			
REGIMEN DE PROPIEDAD	P-USO PROPIO A-ARRENDADO D-DESOCUPADO			
	P-PRIVADA A-PUBLICA			

CARACTERISTICAS ARQUITECTONICAS

FACHADA	Material-color	Revestimiento	REV.CAL	BLANCO
		Carpinteria	MADERA	MARRON
		Persianas	MADERA	
		Jambas	REV.CAL	AZUL
PLANTA	Composicion: A-Asim?trica S-Sim?trica E-Eje Huecos	Cerrajería	FORJA	NATURAL
ESTRUCTURA	Vertical	Muros de carga		
		Pórticos	J cenas	
ESTRUCTURA	Horizontal	Viguetas		
		Entrevigado		
CUBIERTA	Escalera	T-Tejado A-Azotea		A
		<input type="checkbox"/> Caseta Fachada <input type="checkbox"/> Atico Retranq. <input type="checkbox"/> Porche <input type="checkbox"/> Caseta Retranq <input type="checkbox"/> Atico Fachada <input type="checkbox"/> Lucernario		

CONSERVACION

CONDICIONES ESTATICAS	SL-Sin Lesiones	Muros de carga		
	CL-Con Lesiones	Pilares y J cenas		
	TD-Total Destru.	Forjados		
		Cubierta		
CONDICIONES DE ACABADO	B-Bueno	Escalera		
	R-Regular		Exterior	Interior
	M-Malo	Carpinteria		M
		Revestimientos		M
		Pavimento		

HABITABILIDAD

DOTACIONES	N.º Cuartos	Interior vivienda		Pb	Pp
		H.medios	Exterior vivienda		
HABITABILIDAD	Instalaciones	Fontanería			
		Electricidad			
		Calefaccign			
		Agua Caliente			
		N.º Estancias no ventiladas			

ELEMENTOS IMPROPIOS

<input type="checkbox"/> Revestimientos	<input type="checkbox"/> Recercados	<input type="checkbox"/> Persianas	<input type="checkbox"/> Rgulos
<input type="checkbox"/> Cerrajería	<input type="checkbox"/> Balcgn	<input type="checkbox"/> Aleros	<input type="checkbox"/> Bajantes
<input type="checkbox"/> Zcalos	<input type="checkbox"/> Carpinteria	<input type="checkbox"/> Toldos	<input type="checkbox"/> Otros

ELEMENTOS DE INTERES

<input type="checkbox"/> Volumetría	<input checked="" type="checkbox"/> Forma huecos	<input type="checkbox"/> Molduras	<input type="checkbox"/> Escudo
<input checked="" type="checkbox"/> Textura fachada	<input checked="" type="checkbox"/> Balcgn	<input type="checkbox"/> Recercados	<input checked="" type="checkbox"/> Composicign fachada
<input checked="" type="checkbox"/> Color fachada	<input checked="" type="checkbox"/> Cerrajería	<input type="checkbox"/> Elem. sillería	<input type="checkbox"/> Composicign planta
<input type="checkbox"/> Carpinteria puer.	<input checked="" type="checkbox"/> Carpin. vent.	<input type="checkbox"/> Hornacina	<input type="checkbox"/> Otros

OBSERVACIONES

Restos de color azul en la fachada.
 La planta superior es un a?adido de la casa c/ General Aranda N.º57.

CATALOGACION

NIVEL	4
-------	---

GRADO DE PROTECCION

PI- INTEGRAL	
PT- TIPOLOGICA-ESTRUCTURAL	
PA1- AMBIENTAL - 1	
PS- SINGULAR	
PA2- AMBIENTAL - 2	PA2

GRADO DE INTERVENCION

CONSERVACION	<input checked="" type="checkbox"/>
CONSOLIDACION	<input checked="" type="checkbox"/>
RESTAURACION	<input checked="" type="checkbox"/>
REHABILITACION	<input checked="" type="checkbox"/>
REESTRUCTURACION	<input checked="" type="checkbox"/>
OBRA NUEVA CONDICIONADA	<input checked="" type="checkbox"/>

PARAMETROS EDIFICATORIOS

N.º MAX. DE PLANTAS	<input type="text"/>
ALTURA MAX. DE CORNISA	calle 1 <input type="text"/> calle 2 <input type="text"/>
PROFUNDIDAD EDIFICABLE	<input type="text"/>

RELACION CON ENTORNO

B- BUENA	
N- NEUTRA	
A- AGRESIVA	B

ESTADO DE CONSERVACION

1- BUEN ESTADO	3
2- ESTADO REGULAR	
3- MAL ESTADO	
4- RUINA	

GRADO DE HABITABILIDAD

1- HABITABLE	3
2- HABITABLE CON DEFICIENCIAS	
3- NO HABITABLE	

INTERES

ARQUITECTONICO	Artístico	<input type="checkbox"/>
	Morfológico	<input checked="" type="checkbox"/>
	Tipológico	<input checked="" type="checkbox"/>
	Constructivo	<input type="checkbox"/>
DOCUMENTAL	Histórico	<input type="checkbox"/>
	Testimonial	<input type="checkbox"/>
	Etnológico	<input type="checkbox"/>
URBANISTICO	Ambiental	<input checked="" type="checkbox"/>
	Urbano	<input type="checkbox"/>
	Paisajístico	<input type="checkbox"/>



ESTADO ACTUAL

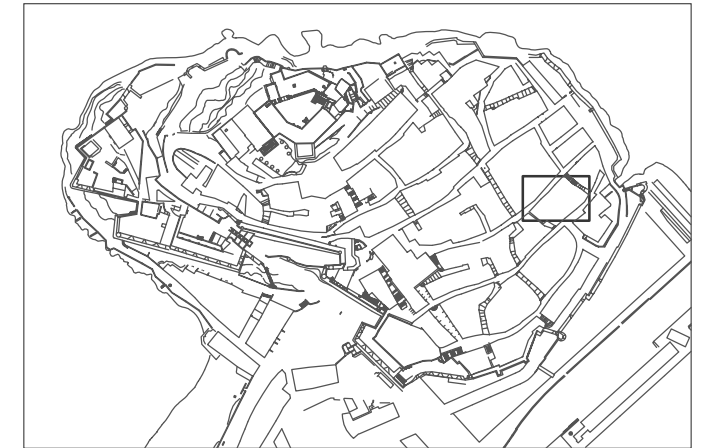

LOCALIZACION

E: 1/5000



SITUACION

E: 1/500

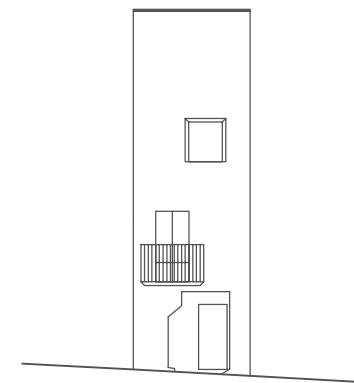

ALZADO

E: 1/200

DENOMINACION: CASA
 CALLE: GENERAL ARANDA Nº: 60 MANZANA: 99088 PARCELA: 11

DATOS GENERALES		
LOCALIZACION	Antigüedad	
CRONOLOGICA	Reformas	
VOLUMETRIA	Nº de plantas	3
ADSCRIPCION	U-Unifamiliar P-Plurifamiliar O-Otros	
TIPOLOGICA	S-Singular E-Señorial P-Popular	P
PARCELA	Longitud Fachada	14
	Profundidad edificada	8.1
	Superficie Parcela	25.5
	Superficie Patio	

DATOS ESTADISTICOS			
USOS	1-RESIDENCIAL	Pb	Pp
	2-EQUIPAMIENTO:		
	2.1.-Sanitario		
	2.2.-Cultural		
	2.3.-Religioso		
2.4.-Administrativo			
2.5.-Ocio			
2.6.-Educativo			
3-SERVICIOS:			
3.1.-Bazar			
3.2.-Comestibles			
3.3.-Otros Comercios			
3.4.-Hotel			
3.5.-Restau-Bar			
3.6.-Despacho Profes.			
4-INDUSTRIA			
5-TALLER ARTESANAL			
6-ALMACEN O GARAJE			
REGIMEN DE OCUPACION	P-USO PROPIO A-ARRENDADO D-DESOCUPADO		
REGIMEN DE PROPIEDAD	P-PRIVADA A-PUBLICA		

CARACTERISTICAS ARQUITECTONICAS				
FACHADA	Material-color	Revestimiento	REV.CAL	BLANCO
		Carpinteria	MADERA	AZUL
		Persianas	MADERA	
		Jambas	REV.CAL	BLANCO
		Cerrajería	FORJA	NEGRO
Composicion: A-Asimétrica S-Simétrica E-Eje Huecos A				
PLANTA	Nº de crujiás			
	Nº de patios			
ESTRUCTURA	Vertical	Muros de carga		
		Pórticos	Jácenas	
	Horizontal	Viguetas		
	Escalera	Entrevigado		
CUBIERTA	T-Tejado A-Azotea			
	<input type="checkbox"/> Caseta Fachada <input type="checkbox"/> Atico Retranq. <input type="checkbox"/> Porche <input type="checkbox"/> Caseta Retranq <input type="checkbox"/> Atico Fachada <input type="checkbox"/> Lucernario			

CONSERVACION				
CONDICIONES ESTATICAS	SL-Sin Lesiones	Muros de carga		
	CL-Con Lesiones	Pilares y Jácenas		
	TD-Total Destru.	Forjados		
		Cubierta		
CONDICIONES DE ACABADO	B-Bueno		Exterior	Interior
	R-Regular	Carpinteria	B	
	M-Malo	Revestimientos	B	
		Pavimento		

HABITABILIDAD				
DOTACIONES	NºCuartos	Interior vivienda		
		Exterior vivienda		
	Húmedos	Fontanería		
		Electricidad		
	B-Buen estado	Calefacción		
	R-estado Regular	Agua Caliente		
	M-Mal estado	NºEstancias no ventiladas		
Ventilación				

ELEMENTOS IMPROPIOS			
<input type="checkbox"/> Revestimientos	<input type="checkbox"/> Recercados	<input type="checkbox"/> Persianas	<input type="checkbox"/> Rótulos
<input type="checkbox"/> Cerrajería	<input type="checkbox"/> Balcón	<input type="checkbox"/> Aleros	<input type="checkbox"/> Bajantes
<input type="checkbox"/> Zócalos	<input type="checkbox"/> Carpintería	<input type="checkbox"/> Toldos	<input type="checkbox"/> Otros

ELEMENTOS DE INTERES			
<input checked="" type="checkbox"/> Volumetría	<input type="checkbox"/> Forma huecos	<input type="checkbox"/> Molduras	<input type="checkbox"/> Escudo
<input type="checkbox"/> Textura fachada	<input type="checkbox"/> Balcón	<input type="checkbox"/> Recercados	<input type="checkbox"/> Composición fachada
<input type="checkbox"/> Color fachada	<input type="checkbox"/> Cerrajería	<input type="checkbox"/> Elem. sillería	<input type="checkbox"/> Composición planta
<input type="checkbox"/> Carpintería puer.	<input type="checkbox"/> Carpin. vent.	<input type="checkbox"/> Hornacina	<input type="checkbox"/> Otros

OBSERVACIONES

CATALOGACION

NIVEL **4**

GRADO DE PROTECCION

PI- INTEGRAL
 PT- TIPOLOGICA-ESTRUCTURAL
 PA1- AMBIENTAL - 1
 PS- SINGULAR
 PA2- AMBIENTAL - 2

PA2

GRADO DE INTERVENCION

CONSERVACION
 CONSOLIDACION
 RESTAURACION
 REHABILITACION
 REESTRUCTURACION
 OBRA NUEVA CONDICIONADA

PARAMETROS EDIFICATORIOS

Nº MAX. DE PLANTAS

ALTURA MAX. DE CORNISA calle 1
 calle 2

PROFUNDIDAD EDIFICABLE

RELACION CON ENTORNO

B- BUENA
 N- NEUTRA
 A- AGRESIVA

N

ESTADO DE CONSERVACION

1- BUEN ESTADO **1**
 2- ESTADO REGULAR
 3- MAL ESTADO
 4- RUINA

GRADO DE HABITABILIDAD

1- HABITABLE **1**
 2- HABITABLE CON DEFICIENCIAS
 3- NO HABITABLE

INTERES

ARQUITECTONICO

Artístico
 Morfológico
 Tipológico
 Constructivo

DOCUMENTAL

Histórico
 Testimonial
 Etnológico

URBANISTICO

Ambiental
 Urbano
 Paisajístico



ESTADO ACTUAL

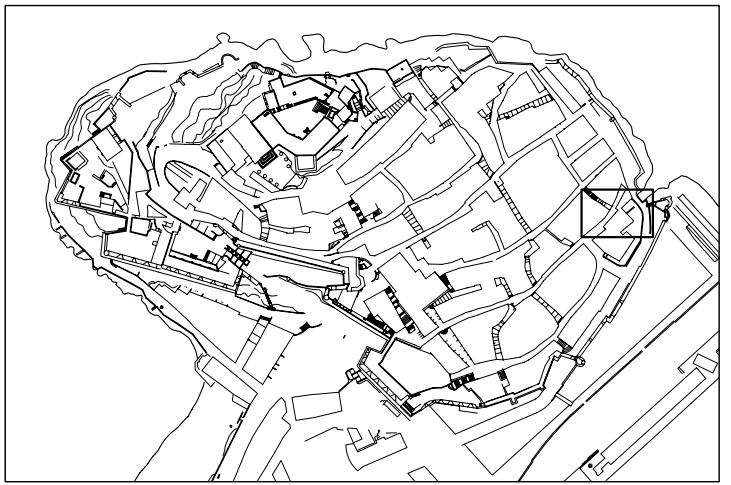

LOCALIZACION E: 1/5000

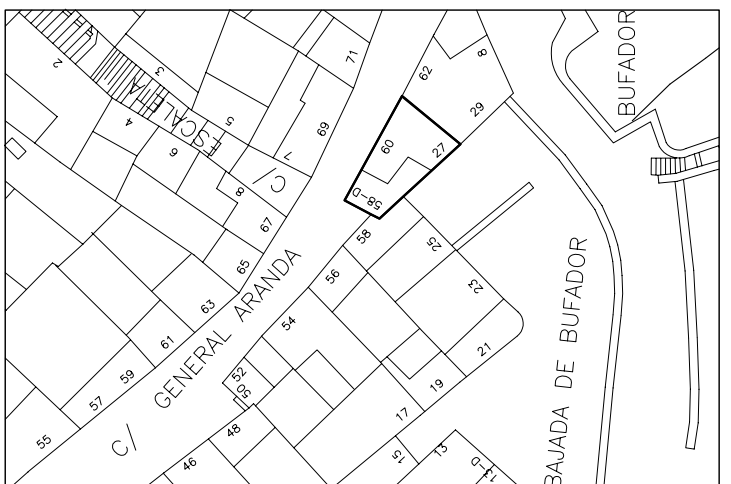

SITUACION E: 1/500

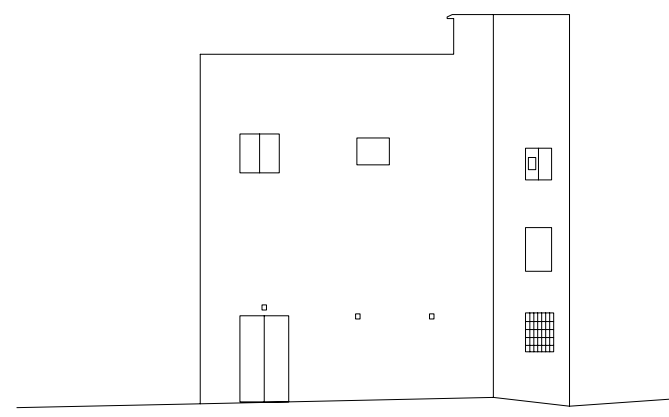

ALZADO E: 1/200

DENOMINACION: CASA
 CALLE: GENERAL ARANDA Nº: 73 MANZANA: 99088 PARCELA: 14

DATOS GENERALES	
LOCALIZACION CRONOLOGICA	Antigüedad
VOLUMETRIA	Reformas
ADSCRIPCION TIPOLOGICA	Nº de plantas
PARCELA	U-Unifamiliar P-Plurifamiliar O-Otros
	S-Singular E-Señorial P-Popular
	P
	Longitud Fachada 2.7
	Profundidad edificada 6.6
	Superficie Parcela 33.5
	Superficie Patio

DATOS ESTADISTICOS	
USOS	1-RESIDENCIAL 2-EQUIPAMIENTO: 2.1.-Sanitario 2.2.-Cultural 2.3.-Religioso 2.4.-Administrativo 2.5.-Ocio 2.6.-Educativo 3-SERVICIOS: 3.1.-Bazar 3.2.-Comestibles 3.3.-Otros Comercios 3.4.-Hotel 3.5.-Restau-Bar 3.6.-Despacho Profes.
REGIMEN DE OCUPACION	4-INDUSTRIA 5-TALLER ARTESANAL 6-ALMACEN O GARAJE
REGIMEN DE PROPIEDAD	P-USO PROPIO A-ARRENDADO D-DESOCUPADO
	P-PRIVADA A-PUBLICA

CARACTERISTICAS ARQUITECTONICAS	
FACHADA	Material-color Revestimiento REV.CAL BLANCO Carpintería MADERA AZUL Persianas Jambas Cerrajería
PLANTA	Composicion: A-Asimétrica S-Simétrica E-Eje Huecos A Nº de crujiás Nº de patios
ESTRUCTURA	Vertical Muros de carga Pórticos Jácenas Pilares Horizontal Viguetas Entrevigado Escalera
CUBIERTA	T-Tejado A-Azotea <input type="checkbox"/> Caseta Fachada <input type="checkbox"/> Atico Retranq. <input type="checkbox"/> Porche <input type="checkbox"/> Caseta Retranq <input type="checkbox"/> Atico Fachada <input type="checkbox"/> Lucernario

CONSERVACION	
CONDICIONES ESTATICAS	SL-Sin Lesiones CL-Con Lesiones TD-Total Destru. Muros de carga Pilares y Jácenas Forjados Cubierta Escalera
CONDICIONES DE ACABADO	B-Bueno R-Regular M-Malo Carpintería Exterior Interior Revestimientos M Pavimento

HABITABILIDAD	
DOTACIONES	NºCuartos Húmedos Interior vivienda Exterior vivienda Instalaciones Fontanería Electricidad Calefacción Agua Caliente Ventilación NºEstancias no ventiladas

ELEMENTOS IMPROPIOS	
<input type="checkbox"/> Revestimientos <input type="checkbox"/> Recercados <input type="checkbox"/> Persianas <input type="checkbox"/> Rótulos	<input type="checkbox"/> Cerrajería <input type="checkbox"/> Balcón <input type="checkbox"/> Aleros <input checked="" type="checkbox"/> Bajantes
<input type="checkbox"/> Zócalos <input type="checkbox"/> Carpintería <input type="checkbox"/> Toldos <input type="checkbox"/> Otros	

ELEMENTOS DE INTERES	
<input type="checkbox"/> Volumetria <input checked="" type="checkbox"/> Forma huecos <input type="checkbox"/> Molduras <input type="checkbox"/> Escudo	<input type="checkbox"/> Textura fachada <input type="checkbox"/> Balcón <input type="checkbox"/> Recercados <input type="checkbox"/> Composición fachada
<input type="checkbox"/> Color fachada <input type="checkbox"/> Cerrajería <input type="checkbox"/> Elem. sillería <input type="checkbox"/> Composición planta	<input type="checkbox"/> Carpintería puer. <input type="checkbox"/> Carpiñ. vent. <input type="checkbox"/> Hornacina <input type="checkbox"/> Otros

OBSERVACIONES
 Restos de color en la fachada.

CATALOGACION
 NIVEL 4

GRADO DE PROTECCION
 PI- INTEGRAL
 PT- TIPOLOGICA-ESTRUCTURAL
 PA1- AMBIENTAL - 1
 PS- SINGULAR
 PA2- AMBIENTAL - 2

GRADO DE INTERVENCION
 CONSERVACION
 CONSOLIDACION
 RESTAURACION
 REHABILITACION
 REESTRUCTURACION
 OBRA NUEVA CONDICIONADA

PARAMETROS EDIFICATORIOS
 N° MAX. DE PLANTAS
 ALTURA MAX. DE CORNISA calle 1
 calle 2
 PROFUNDIDAD EDIFICABLE

RELACION CON ENTORNO
 B- BUENA
 N- NEUTRA
 A- AGRESIVA

ESTADO DE CONSERVACION
 1- BUEN ESTADO
 2- ESTADO REGULAR
 3- MAL ESTADO
 4- RUINA

GRADO DE HABITABILIDAD
 1- HABITABLE
 2- HABITABLE CON DEFICIENCIAS
 3- NO HABITABLE

INTERES
 ARQUITECTONICO Artístico
 Morfológico
 Tipológico
 Constructivo
 DOCUMENTAL Histórico
 Testimonial
 Etnológico
 URBANISTICO Ambiental
 Urbano
 Paisajístico



ESTADO ACTUAL

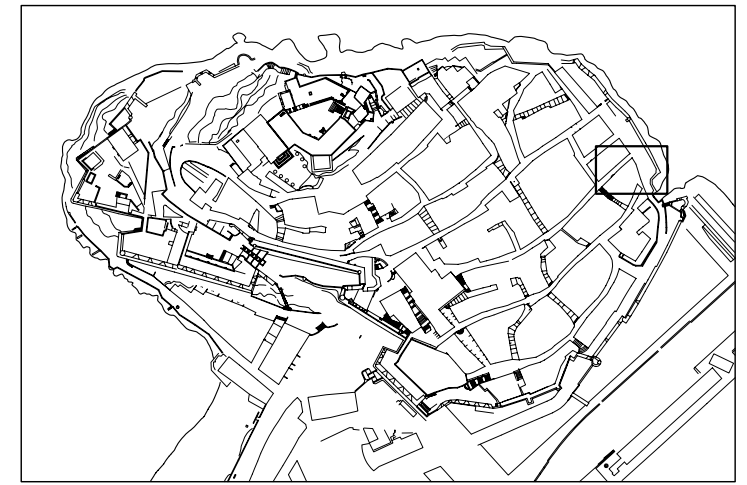

LOCALIZACION E: 1/5000



SITUACION E: 1/500

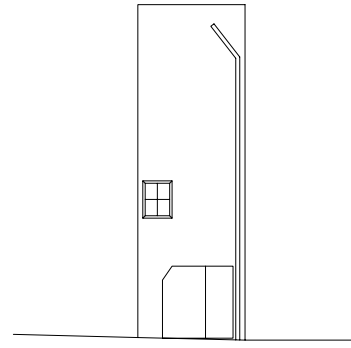

ALZADO

E: 1/200

DENOMINACION: CASA
 CALLE: GENERAL ARANDA Nº: 75 MANZANA: 99088 PARCELA: 13

DATOS GENERALES

LOCALIZACION CRONOLOGICA	Antigüedad	
VOLUMETRIA	Nº de plantas	4
ADSCRIPCION TIPOLOGICA	U-Unifamiliar P-Plurifamiliar O-Otros	
PARCELA	S-Singular E-Señorial P-Popular	P
	Longitud Fachada	3.1
	Profundidad edificada	6.6
	Superficie Parcela	21.2
	Superficie Patio	

DATOS ESTADISTICOS

USOS	1-RESIDENCIAL 2-EQUIPAMIENTO: 2.1.-Sanitario 2.2.-Cultural 2.3.-Religioso 2.4.-Administrativo 2.5.-Ocio 2.6.-Educativo 3-SERVICIOS: 3.1.-Bazar 3.2.-Comestibles 3.3.-Otros Comercios 3.4.-Hotel 3.5.-Restau-Bar 3.6.-Despacho Profes.	Pb	Pp
REGIMEN DE OCUPACION	4-INDUSTRIA 5-TALLER ARTESANAL 6-ALMACEN O GARAJE		
REGIMEN DE PROPIEDAD	P-USO PROPIO A-ARRENDADO D-DESOCUPADO		

CARACTERISTICAS ARQUITECTONICAS

FACHADA	Material-color	Revestimiento	REV.CAL	BLANCO
		Carpintería	MADERA	VARIOS
		Persianas		
		Jambas	REV.CAL	
		Cerrajería	FORJA	NATURAL
PLANTA	Composicion: A-Asimétrica S-Simétrica E-Eje Huecos A			
	Nº de crujiás			
	Nº de patios			
ESTRUCTURA	Vertical	Muros de carga	Jácenas	
		Pórticos	Pilares	
	Horizontal	Viguetas		
		Entrevigado		
CUBIERTA	Escalera			
	T-Tejado A-Azotea			
	<input type="checkbox"/> Caseta Fachada <input type="checkbox"/> Atico Retranq. <input type="checkbox"/> Porche <input type="checkbox"/> Caseta Retranq <input type="checkbox"/> Atico Fachada <input type="checkbox"/> Lucernario			

CONSERVACION

CONDICIONES ESTATICAS	SL-Sin Lesiones CL-Con Lesiones TD-Total Destru.	Muros de carga	
		Pilares y Jácenas	
		Forjados	
		Cubierta	
		Escalera	
CONDICIONES DE ACABADO	B-Bueno R-Regular M-Malo	Carpintería	Exterior R Interior
		Revestimientos	R
		Pavimento	

HABITABILIDAD

DOTACIONES	NºCuartos Húmedos	Interior vivienda	Pb	Pp
		Exterior vivienda		
	Instalaciones	Fontanería		
	B-Buen estado	Electricidad		
	R-estado Regular	Calefacción		
	M-Mal estado	Agua Caliente		
	Ventilación	NºEstancias no ventiladas		

ELEMENTOS IMPROPIOS

<input checked="" type="checkbox"/> Revestimientos	<input type="checkbox"/> Recercados	<input type="checkbox"/> Persianas	<input type="checkbox"/> Rótulos
<input type="checkbox"/> Cerrajería	<input type="checkbox"/> Balcón	<input type="checkbox"/> Aleros	<input type="checkbox"/> Bajantes
<input type="checkbox"/> Zócalos	<input checked="" type="checkbox"/> Carpintería	<input type="checkbox"/> Toldos	<input type="checkbox"/> Otros

ELEMENTOS DE INTERES

<input type="checkbox"/> Volumetria	<input type="checkbox"/> Forma huecos	<input type="checkbox"/> Molduras	<input type="checkbox"/> Escudo
<input type="checkbox"/> Textura fachada	<input type="checkbox"/> Balcón	<input type="checkbox"/> Recercados	<input type="checkbox"/> Composición fachada
<input type="checkbox"/> Color fachada	<input type="checkbox"/> Cerrajería	<input type="checkbox"/> Elem. sillería	<input type="checkbox"/> Composición planta
<input type="checkbox"/> Carpintería puer.	<input type="checkbox"/> Carpin. vent.	<input type="checkbox"/> Hornacina	<input type="checkbox"/> Otros

OBSERVACIONES

CATALOGACION

NIVEL **4**

GRADO DE PROTECCION

PI- INTEGRAL
 PT- TIPOLOGICA-ESTRUCTURAL
 PA1- AMBIENTAL - 1
 PS- SINGULAR
 PA2- AMBIENTAL - 2

PA2

GRADO DE INTERVENCION

CONSERVACION
 CONSOLIDACION
 RESTAURACION
 REHABILITACION
 REESTRUCTURACION
 OBRA NUEVA CONDICIONADA

PARAMETROS EDIFICATORIOS

Nº MAX. DE PLANTAS

ALTURA MAX. DE CORNISA calle 1
 calle 2

PROFUNDIDAD EDIFICABLE

RELACION CON ENTORNO

B- BUENA
 N- NEUTRA
 A- AGRESIVA

N

ESTADO DE CONSERVACION

1- BUEN ESTADO **2**
 2- ESTADO REGULAR
 3- MAL ESTADO
 4- RUINA

GRADO DE HABITABILIDAD

1- HABITABLE **2**
 2- HABITABLE CON DEFICIENCIAS
 3- NO HABITABLE

INTERES

ARQUITECTONICO

Artístico
 Morfológico
 Tipológico
 Constructivo

DOCUMENTAL

Histórico
 Testimonial
 Etnológico

URBANISTICO

Ambiental
 Urbano
 Paisajístico



ESTADO ACTUAL

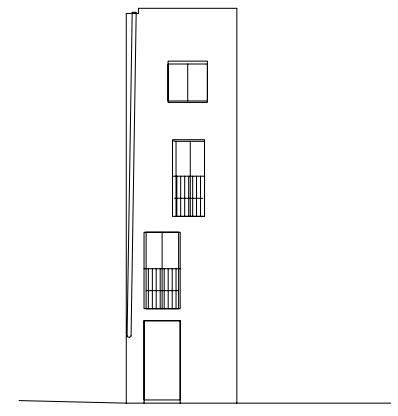

ALZADO

E: 1/200

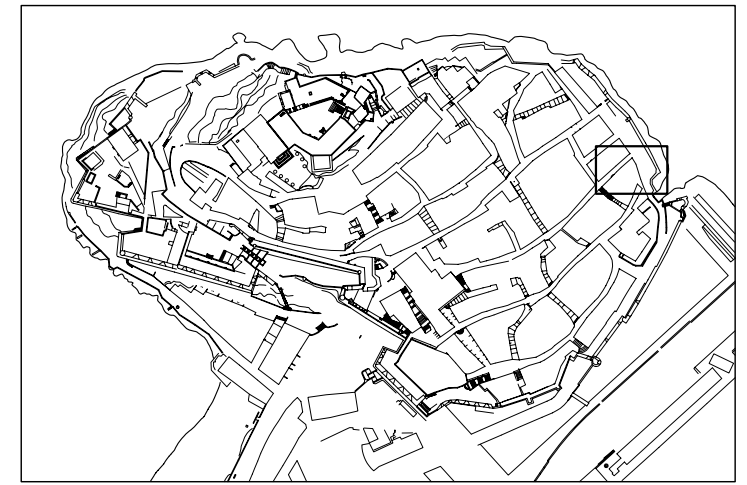

LOCALIZACION

E: 1/5000



SITUACION

E: 1/500

DENOMINACION: CASA
 CALLE: GONZALEZ GRANDA Nº: 18 MANZANA: 98099 PARCELA: 07

DATOS GENERALES

LOCALIZACION	Antigüedad	
CRONOLOGICA	Reformas	
VOLUMETRIA	Nº de plantas	3
ADSCRIPCION	U-Unifamiliar P-Plurifamiliar O-Otros	U
TIPOLOGICA	S-Singular E-Señorial P-Popular	P
PARCELA	Longitud Fachada	3.3
	Profundidad edificada	12
	Superficie Parcela	40.7
	Superficie Patio	

DATOS ESTADISTICOS

USOS	1-RESIDENCIAL	Pb	Pp
	2-EQUIPAMIENTO: 2.1.-Sanitario 2.2.-Cultural 2.3.-Religioso 2.4.-Administrativo 2.5.-Ocio 2.6.-Educativo		
3-SERVICIOS:	3.1.-Bazar 3.2.-Comestibles		
	3.3.-Otros Comercios 3.4.-Hotel 3.5.-Restau-Bar 3.6.-Despacho Profes.		
4-INDUSTRIA 5-TALLER ARTESANAL 6-ALMACEN O GARAJE			
REGIMEN DE OCUPACION	P-USO PROPIO A-ARRENDADO D-DESOCUPADO		
REGIMEN DE PROPIEDAD	P-PRIVADA A-PUBLICA		

CARACTERISTICAS ARQUITECTONICAS

FACHADA	Material-color	Revestimiento	REV.CAL	BLANCO
		Carpintería	MADERA	MARRON
		Persianas	MADERA	VERDE
		Jambas	REV.CAL	BLANCO
		Cerrajería	FORJA	GRIS
Composicion: A-Asimétrica S-Simétrica E-Eje Huecos A				
PLANTA	Nº de crujiás			
	N de patios			
ESTRUCTURA	Vertical	Muros de carga		
		Pórticos	Jácenas	Pilares
	Horizontal	Viguetas		
		Entrevigado		
CUBIERTA	Escalera			
	T-Tejado A-Azotea			
	<input type="checkbox"/> Caseta Fachada <input type="checkbox"/> Atico Retranq. <input type="checkbox"/> Porche <input type="checkbox"/> Caseta Retranq <input checked="" type="checkbox"/> Atico Fachada <input type="checkbox"/> Lucernario			

CONSERVACION

CONDICIONES ESTATICAS	SL-Sin Lesiones	Muros de carga	
	CL-Con Lesiones	Pilares y Jácenas	
	TD-Total Destru.	Forjados	
		Cubierta	
		Escalera	
CONDICIONES DE ACABADO	B-Bueno		Exterior Interior
	R-Regular	Carpintería	
	M-Malo	Revestimientos	
		Pavimento	

HABITABILIDAD

DOTACIONES	NºCuartos	Interior vivienda	Pb	Pp
		Húmedos	Exterior vivienda	
	Instalaciones	Fontanería		
		Electricidad		
	B-Buen estado	Calefacción		
	R-estado Regular	Agua Caliente		
M-Mal estado	NºEstancias no ventiladas			
Ventilación				

ELEMENTOS IMPROPIOS

<input type="checkbox"/> Revestimientos	<input type="checkbox"/> Recercados	<input type="checkbox"/> Persianas	<input type="checkbox"/> Rótulos
<input type="checkbox"/> Cerrajería	<input type="checkbox"/> Balcón	<input type="checkbox"/> Aleros	<input type="checkbox"/> Bajantes
<input type="checkbox"/> Zócalos	<input type="checkbox"/> Carpintería	<input type="checkbox"/> Toldos	<input type="checkbox"/> Otros

ELEMENTOS DE INTERES

<input type="checkbox"/> Volumetría	<input type="checkbox"/> Forma huecos	<input checked="" type="checkbox"/> Molduras	<input type="checkbox"/> Escudo
<input type="checkbox"/> Textura fachada	<input type="checkbox"/> Balcón	<input type="checkbox"/> Recercados	<input type="checkbox"/> Composición fachada
<input type="checkbox"/> Color fachada	<input type="checkbox"/> Cerrajería	<input type="checkbox"/> Elem. sillería	<input type="checkbox"/> Composición planta
<input type="checkbox"/> Carpintería puer.	<input type="checkbox"/> Carpin. vent.	<input type="checkbox"/> Hornacina	<input checked="" type="checkbox"/> Otros

OBSERVACIONES
 Esta casa está catalogada en el Conjunto de Casas de la Plaza de les Caseres E239.

CATALOGACION

NIVEL 4

GRADO DE PROTECCION

PI- INTEGRAL
 PT- TIPOLOGICA-ESTRUCTURAL
 PA1- AMBIENTAL - 1
 PS- SINGULAR
 PA2- AMBIENTAL - 2

PA2

GRADO DE INTERVENCION

CONSERVACION	<input checked="" type="checkbox"/>
CONSOLIDACION	<input checked="" type="checkbox"/>
RESTAURACION	<input checked="" type="checkbox"/>
REHABILITACION	<input checked="" type="checkbox"/>
REESTRUCTURACION	<input checked="" type="checkbox"/>
OBRA NUEVA CONDICIONADA	<input checked="" type="checkbox"/>

PARAMETROS EDIFICATORIOS

Nº MAX. DE PLANTAS

ALTURA MAX. DE CORNISA calle 1
 calle 2

PROFUNDIDAD EDIFICABLE

RELACION CON ENTORNO

B- BUENA
 N- NEUTRA
 A- AGRESIVA

N

ESTADO DE CONSERVACION

1- BUEN ESTADO 1

2- ESTADO REGULAR

3- MAL ESTADO

4- RUINA

GRADO DE HABITABILIDAD

1- HABITABLE

2- HABITABLE CON DEFICIENCIAS

3- NO HABITABLE

INTERES

ARQUITECTONICO

Artístico	<input type="checkbox"/>
Morfológico	<input type="checkbox"/>
Tipológico	<input type="checkbox"/>
Constructivo	<input type="checkbox"/>

DOCUMENTAL

Histórico	<input checked="" type="checkbox"/>
Testimonial	<input type="checkbox"/>
Etnológico	<input type="checkbox"/>

URBANISTICO

Ambiental	<input checked="" type="checkbox"/>
Urbano	<input checked="" type="checkbox"/>
Paisajístico	<input type="checkbox"/>



ESTADO ACTUAL

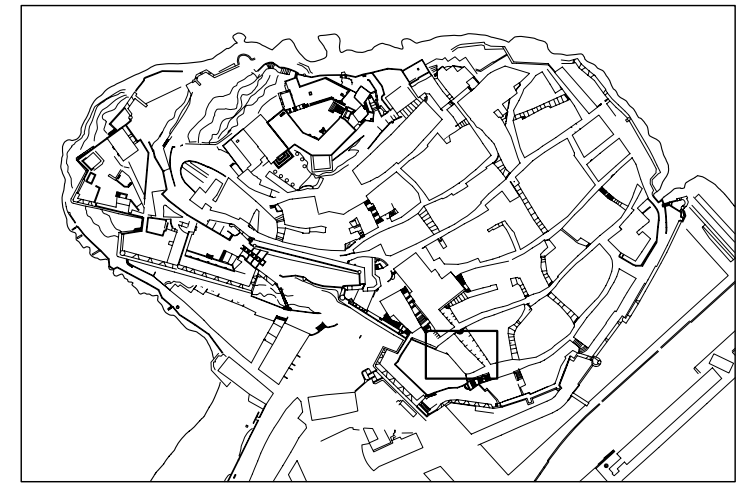

LOCALIZACION E: 1/5000



SITUACION E: 1/500

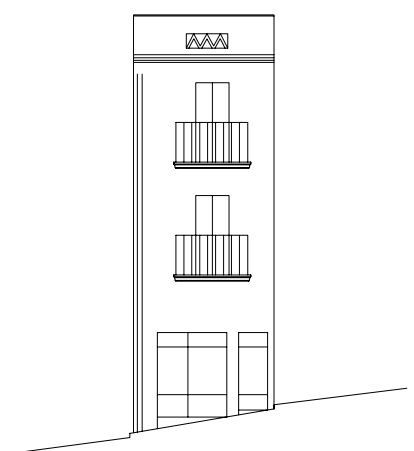

ALZADO

E: 1/200

DENOMINACION: CASA
 CALLE: JAIME SANZ ROCA Nº: 6 MANZANA: 00097 PARCELA: 03

DATOS GENERALES		
LOCALIZACION CRONOLOGICA	Antigüedad	
VOLUMETRIA	Nº de plantas	4
ADSCRIPCION TIPOLOGICA	U-Unifamiliar P-Plurifamiliar O-Otros	
PARCELA	S-Singular E-Señorial P-Popular	P
	Longitud Fachada	7
	Profundidad edificada	10.6
	Superficie Parcela	38
	Superficie Patio	

DATOS ESTADISTICOS		
USOS	1-RESIDENCIAL 2-EQUIPAMIENTO: 2.1.-Sanitario 2.2.-Cultural 2.3.-Religioso 2.4.-Administrativo 2.5.-Ocio 2.6.-Educativo 3-SERVICIOS: 3.1.-Bazar 3.2.-Comestibles 3.3.-Otros Comercios 3.4.-Hotel 3.5.-Restau-Bar 3.6.-Despacho Profes.	Pb Pp
REGIMEN DE OCUPACION	4-INDUSTRIA 5-TALLER ARTESANAL 6-ALMACEN O GARAJE	
REGIMEN DE PROPIEDAD	P-USO PROPIO A-ARRENDADO D-DESOCUPADO	
	P-PRIVADA A-PUBLICA	

CARACTERISTICAS ARQUITECTONICAS				
FACHADA	Material-color	Revestimiento	REV.CAL	BLANCO
		Carpinteria	MADERA	GRIS
		Persianas	MADERA	
		Jambas	REV.CAL	BLANCO
		Cerrajería	FORJA	NEGRO
PLANTA	Composicion: A-Asimétrica S-Simétrica E-Eje Huecos A			
	Nº de crujiás			
	Nº de patios			
ESTRUCTURA	Vertical	Muros de carga	Jácenas	
		Pórticos	Pilares	
	Horizontal	Viguetas		
		Entrevigado		
CUBIERTA	Escalera			
	T-Tejado A-Azotea			
	<input type="checkbox"/> Caseta Fachada <input type="checkbox"/> Atico Retranq. <input type="checkbox"/> Porche <input type="checkbox"/> Caseta Retranq <input type="checkbox"/> Atico Fachada <input type="checkbox"/> Lucernario			

CONSERVACION				
CONDICIONES ESTATICAS	SL-Sin Lesiones CL-Con Lesiones TD-Total Destru.	Muros de carga Pilares y Jácenas Forjados Cubierta Escalera		
CONDICIONES DE ACABADO	B-Bueno R-Regular M-Malo	Carpinteria Revestimientos Pavimento	Exterior B B	Interior

HABITABILIDAD				
DOTACIONES	NºCuartos Húmedos	Interior vivienda Exterior vivienda	Pb	Pp
	Instalaciones	Fontanería Electricidad Calefacción Agua Caliente		
	B-Buen estado R-estado Regular M-Mal estado	NºEstancias no ventiladas		
	Ventilación			

ELEMENTOS IMPROPIOS			
<input type="checkbox"/> Revestimientos	<input type="checkbox"/> Recercados	<input type="checkbox"/> Persianas	<input type="checkbox"/> Rótulos
<input type="checkbox"/> Cerrajería	<input checked="" type="checkbox"/> Balcón	<input type="checkbox"/> Aleros	<input type="checkbox"/> Bajantes
<input type="checkbox"/> Zócalos	<input type="checkbox"/> Carpintería	<input type="checkbox"/> Toldos	<input type="checkbox"/> Otros

ELEMENTOS DE INTERES			
<input type="checkbox"/> Volumetría	<input type="checkbox"/> Forma huecos	<input type="checkbox"/> Molduras	<input checked="" type="checkbox"/> Escudo
<input type="checkbox"/> Textura fachada	<input type="checkbox"/> Balcón	<input type="checkbox"/> Recercados	<input checked="" type="checkbox"/> Composición fachada
<input type="checkbox"/> Color fachada	<input type="checkbox"/> Cerrajería	<input type="checkbox"/> Elem. sillería	<input type="checkbox"/> Composición planta
<input type="checkbox"/> Carpintería puer.	<input type="checkbox"/> Carpin. vent.	<input type="checkbox"/> Hornacina	<input type="checkbox"/> Otros

OBSERVACIONES
 Se corresponde con c/ Santa B rbara N5.

CATALOGACION
 NIVEL 4

GRADO DE PROTECCION
 PI- INTEGRAL
 PT- TIPOLOGICA-ESTRUCTURAL
 PA1- AMBIENTAL - 1
 PS- SINGULAR
 PA2- AMBIENTAL - 2

GRADO DE INTERVENCION
 CONSERVACION
 CONSOLIDACION
 RESTAURACION
 REHABILITACION
 REESTRUCTURACION
 OBRA NUEVA CONDICIONADA

PARAMETROS EDIFICATORIOS
 N° MAX. DE PLANTAS
 ALTURA MAX. DE CORNISA calle 1
 calle 2
 PROFUNDIDAD EDIFICABLE

RELACION CON ENTORNO
 B- BUENA
 N- NEUTRA
 A- AGRESIVA

ESTADO DE CONSERVACION
 1- BUEN ESTADO
 2- ESTADO REGULAR
 3- MAL ESTADO
 4- RUINA

GRADO DE HABITABILIDAD
 1- HABITABLE
 2- HABITABLE CON DEFICIENCIAS
 3- NO HABITABLE

INTERES
 ARQUITECTONICO
 Artístico
 Morfológico
 Tipológico
 Constructivo
 DOCUMENTAL
 Histórico
 Testimonial
 Etnológico
 URBANISTICO
 Ambiental
 Urbano
 Paisajístico



ESTADO ACTUAL

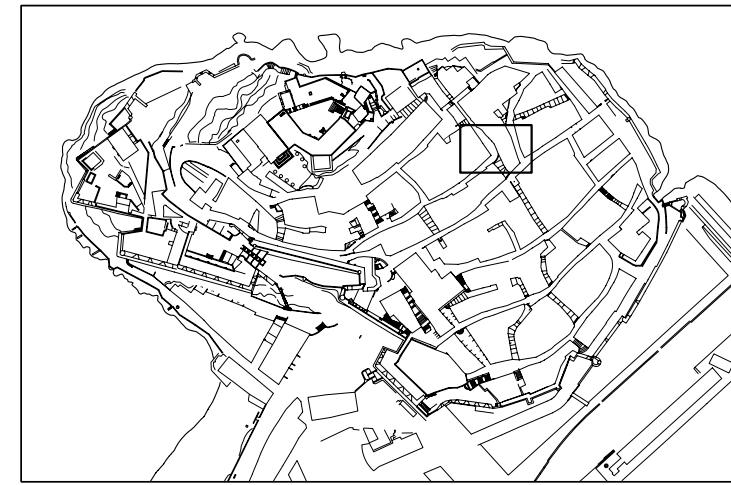

LOCALIZACION E: 1/5000



SITUACION E: 1/500

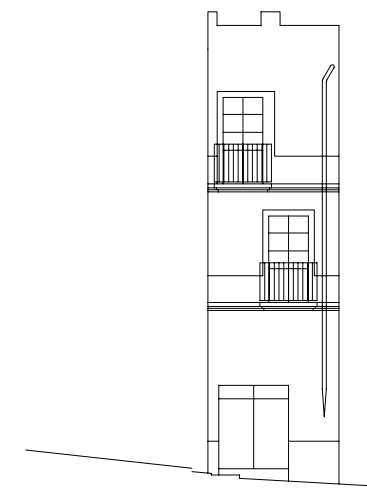

ALZADO E: 1/200

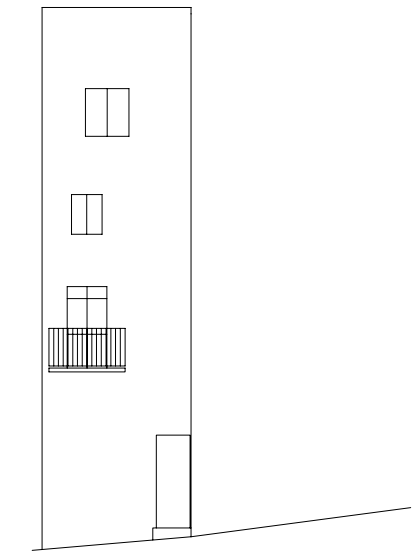

ALZADO C/ SANTA BARBARA

DENOMINACION: CASA

CALLE: JAIME SANZ ROCA

Nº: 11

MANZANA: 99094

PARCELA: 22

DATOS GENERALES

LOCALIZACION	Antigüedad	
CRONOLOGICA	Reformas	
VOLUMETRIA	Nº de plantas	3
ADSCRIPCION TIPOLOGICA	U-Unifamiliar P-Plurifamiliar O-Otros	
PARCELA	S-Singular E-Señorial P-Popular	P
	Longitud Fachada	3.1
	Profundidad edificada	10.1
	Superficie Parcela	36
	Superficie Patio	

DATOS ESTADISTICOS

USOS	1-RESIDENCIAL 2-EQUIPAMIENTO: 2.1.-Sanitario 2.2.-Cultural 2.3.-Religioso 2.4.-Administrativo 2.5.-Ocio 2.6.-Educativo 3-SERVICIOS: 3.1.-Bazar 3.2.-Comestibles 3.3.-Otros Comercios 3.4.-Hotel 3.5.-Restau-Bar 3.6.-Despacho Profes.	4-INDUSTRIA 5-TALLER ARTESANAL 6-ALMACEN O GARAJE	Pb	Pp
REGIMEN DE OCUPACION	P-USO PROPIO A-ARRENDADO D-DESOCUPADO			
REGIMEN DE PROPIEDAD	P-PRIVADA A-PUBLICA		P	P

CARACTERISTICAS ARQUITECTONICAS

FACHADA	Material-color	Revestimiento	REV.CAL	BLANCO
		Carpinteria	MADERA	GRIS
		Persianas	MADERA	
		Jambas	REV.CAL	BLANCO
		Cerrajería	FORJA	NEGRO
	Composicion: A-Asimétrica S-Simétrica E-Eje Huecos			A
PLANTA	Nº de crujiás			
	Nº de patios			
ESTRUCTURA	Vertical	Muros de carga		
		Pórticos	Jácenas	Pilares
	Horizontal	Viguetas		
		Entrevigado		
CUBIERTA	Escalera			
	T-Tejado A-Azotea			A
	<input type="checkbox"/> Caseta Fachada <input type="checkbox"/> Atico Retranq. <input type="checkbox"/> Porche			
	<input type="checkbox"/> Caseta Retranq <input type="checkbox"/> Atico Fachada <input type="checkbox"/> Lucernario			

CONSERVACION

CONDICIONES ESTATICAS	SL-Sin Lesiones CL-Con Lesiones TD-Total Destru.	Muros de carga		
		Pilares y Jácenas		
		Forjados		
		Cubierta		
		Escalera		
CONDICIONES DE ACABADO	B-Bueno R-Regular M-Malo		Exterior	Interior
		Carpinteria	M	
		Revestimientos	M	
		Pavimento		

HABITABILIDAD

DOTACIONES			Pb	Pp
	NºCuartos	Interior vivienda		
	Húmedos	Exterior vivienda		
	Instalaciones	Fontanería		
	B-Buen estado	Electricidad		
	R-estado Regular	Calefacción		
	M-Mal estado	Aqua Caliente		
	Ventilación	NºEstancias no ventiladas		

ELEMENTOS IMPROPIOS

<input type="checkbox"/> Revestimientos	<input type="checkbox"/> Recercados	<input type="checkbox"/> Persianas	<input type="checkbox"/> Rótulos
<input type="checkbox"/> Cerrajería	<input checked="" type="checkbox"/> Balcón	<input type="checkbox"/> Aleros	<input type="checkbox"/> Bajantes
<input type="checkbox"/> Zócalos	<input type="checkbox"/> Carpintería	<input type="checkbox"/> Toldos	<input type="checkbox"/> Otros

ELEMENTOS DE INTERES

<input type="checkbox"/> Volumetría	<input type="checkbox"/> Forma huecos	<input type="checkbox"/> Molduras	<input type="checkbox"/> Escudo
<input type="checkbox"/> Textura fachada	<input type="checkbox"/> Balcón	<input type="checkbox"/> Recercados	<input type="checkbox"/> Composición fachada
<input type="checkbox"/> Color fachada	<input type="checkbox"/> Cerrajería	<input type="checkbox"/> Elem. sillería	<input type="checkbox"/> Composición planta
<input type="checkbox"/> Carpintería puer.	<input type="checkbox"/> Carpin. vent.	<input type="checkbox"/> Hornacina	<input type="checkbox"/> Otros

OBSERVACIONES

Restos de color en la fachada.

CATALOGACION

NIVEL 4

GRADO DE PROTECCION

PI- INTEGRAL
PT- TIPOLOGICA-ESTRUCTURAL
PA1- AMBIENTAL - 1
PS- SINGULAR
PA2- AMBIENTAL - 2

GRADO DE INTERVENCION

CONSERVACION
CONSOLIDACION
RESTAURACION
REHABILITACION
REESTRUCTURACION
OBRA NUEVA CONDICIONADA

PARAMETROS EDIFICATORIOS

Nº MAX. DE PLANTAS x+k
ALTURA MAX. DE CORNISA calle 1 Ex
calle 2
PROFUNDIDAD EDIFICABLE Ex

RELACION CON ENTORNO

B- BUENA
N- NEUTRA
A- AGRESIVA

ESTADO DE CONSERVACION

1- BUEN ESTADO 2
2- ESTADO REGULAR
3- MAL ESTADO
4- RUINA

GRADO DE HABITABILIDAD

1- HABITABLE
2- HABITABLE CON DEFICIENCIAS
3- NO HABITABLE

INTERES

ARQUITECTONICO
Artístico
Morfológico
Tipológico
Constructivo
DOCUMENTAL
Histórico
Testimonial
Etnológico
URBANISTICO
Ambiental
Urbano
Paisajístico



ESTADO ACTUAL

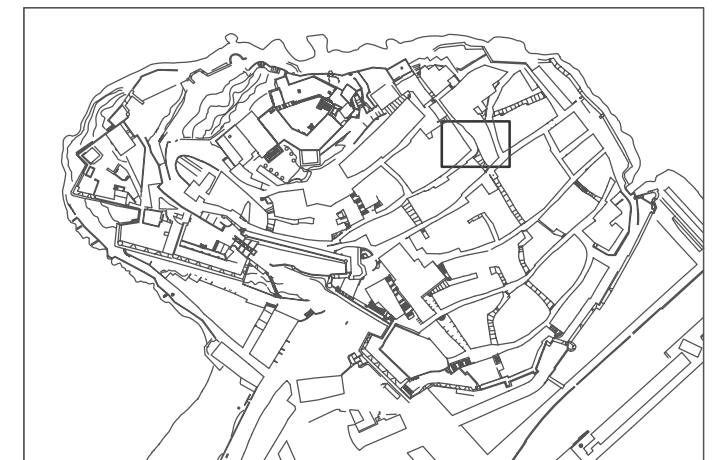

LOCALIZACION

E: 1/5000



SITUACION

E: 1/500

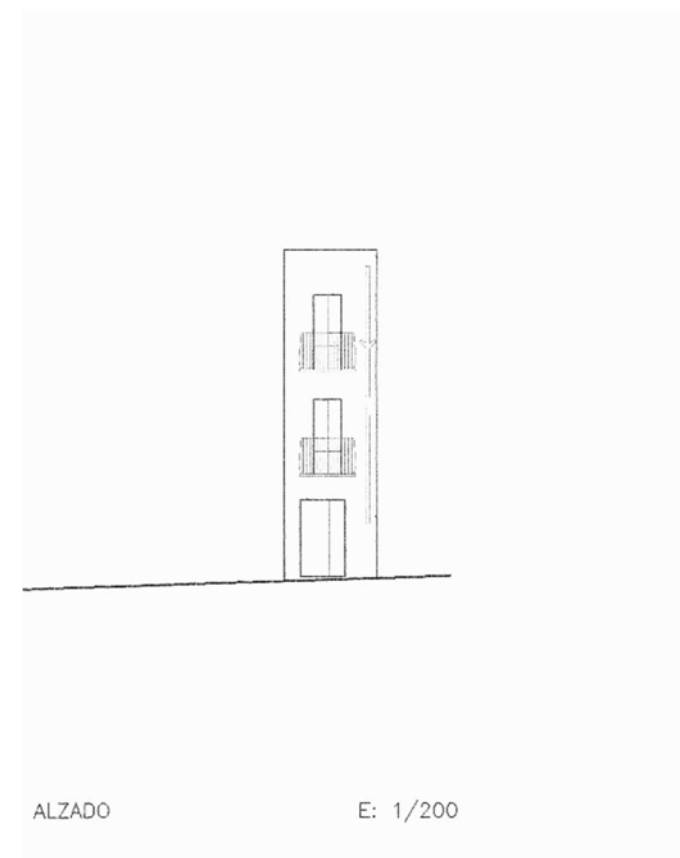

ALZADO

E: 1/200

DENOMINACION: CASA

CALLE: JAIME SANZ ROCA

Nº: 15

MANZANA: 99094

PARCELA: 20

DATOS GENERALES

LOCALIZACION	Antigüedad	
CRONOLOGICA	Reformas	
VOLUMETRIA	Nº de plantas	3
ADSCRIPCION TIPOLOGICA	U-Unifamiliar P-Plurifamiliar O-Otros	
PARCELA	S-Singular E-Señorial P-Popular	P
	Longitud Fachada	2.6
	Profundidad edificada	13.7
	Superficie Parcela	35.7
	Superficie Patio	

DATOS ESTADISTICOS

USOS	1-RESIDENCIAL 2-EQUIPAMIENTO: 2.1.-Sanitario 2.2.-Cultural 2.3.-Religioso 2.4.-Administrativo 2.5.-Ocio 2.6.-Educativo 3-SERVICIOS: 3.1.-Bazar 3.2.-Comestibles 3.3.-Otros Comercios 3.4.-Hotel 3.5.-Restau-Bar 3.6.-Despacho Profes. 4-INDUSTRIA 5-TALLER ARTESANAL 6-ALMACEN O GARAJE	Pb	Pp
REGIMEN DE OCUPACION	P-USO PROPIO A-ARRENDADO D-DESOCUPADO		
REGIMEN DE PROPIEDAD	P-PRIVADA A-PUBLICA	P	P

CARACTERISTICAS ARQUITECTONICAS

FACHADA	Material-color	Revestimiento	REV.CAL	AZUL
		Carpinteria	MADERA	MARRON
		Persianas		
		Jambas	REV.CAL	AZUL
		Cerrajería	FORJA	NEGRO
	Composicion: A-Asimétrica S-Simétrica E-Eje Huecos			A
PLANTA	Nº de crujiás			
	Nº de patios			
ESTRUCTURA	Vertical	Muros de carga		
		Pórticos	Jácenas	
			Pilares	
	Horizontal	Viguetas		
		Entrevigado		
	Escalera			
CUBIERTA	T-Tejado A-Azotea			A
	<input type="checkbox"/> Caseta Fachada <input type="checkbox"/> Atico Retranq. <input type="checkbox"/> Porche			
	<input type="checkbox"/> Caseta Retranq <input type="checkbox"/> Atico Fachada <input type="checkbox"/> Lucernario			

CONSERVACION

CONDICIONES ESTATICAS	SL-Sin Lesiones CL-Con Lesiones TD-Total Destru.	Muros de carga		
		Pilares y Jácenas		
		Forjados		
		Cubierta		
		Escalera		
CONDICIONES DE ACABADO	B-Bueno R-Regular M-Malo		Exterior	Interior
		Carpinteria		
		Revestimientos		
		Pavimento		

HABITABILIDAD

DOTACIONES			Pb	Pp
	NºCuartos	Interior vivienda		
	Húmedos	Exterior vivienda		
	Instalaciones	Fontanería		
	B-Buen estado	Electricidad		
	R-estado Regular	Calefacción		
	M-Mal estado	Agua Caliente		
	Ventilación	NºEstancias no ventiladas		

ELEMENTOS IMPROPIOS

<input type="checkbox"/> Revestimientos	<input type="checkbox"/> Recercados	<input type="checkbox"/> Persianas	<input type="checkbox"/> Rótulos
<input type="checkbox"/> Cerrajería	<input type="checkbox"/> Balcón	<input type="checkbox"/> Aleros	<input type="checkbox"/> Bajantes
<input type="checkbox"/> Zócalos	<input type="checkbox"/> Carpintería	<input type="checkbox"/> Toldos	<input type="checkbox"/> Otros

ELEMENTOS DE INTERES

<input type="checkbox"/> Volumetría	<input type="checkbox"/> Forma huecos	<input type="checkbox"/> Molduras	<input type="checkbox"/> Escudo
<input type="checkbox"/> Textura fachada	<input type="checkbox"/> Balcón	<input type="checkbox"/> Recercados	<input type="checkbox"/> Composición fachada
<input type="checkbox"/> Color fachada	<input type="checkbox"/> Cerrajería	<input type="checkbox"/> Elem. sillería	<input type="checkbox"/> Composición planta
<input type="checkbox"/> Carpintería puer.	<input type="checkbox"/> Carpiñ. vent.	<input type="checkbox"/> Hornacina	<input type="checkbox"/> Otros

OBSERVACIONES

Es impropio el color del zócalo (pintura plástica)

CATALOGACION

NIVEL 4

GRADO DE PROTECCION

PI- INTEGRAL
PT- TIPOLOGICA-ESTRUCTURAL
PA1- AMBIENTAL - 1
PS- SINGULAR
PA2- AMBIENTAL - 2

GRADO DE INTERVENCION

CONSERVACION	<input checked="" type="checkbox"/>
CONSOLIDACION	<input checked="" type="checkbox"/>
RESTAURACION	<input checked="" type="checkbox"/>
REHABILITACION	<input checked="" type="checkbox"/>
REESTRUCTURACION	<input checked="" type="checkbox"/>
OBRA NUEVA CONDICIONADA	<input checked="" type="checkbox"/>

PARAMETROS EDIFICATORIOS

Nº MAX. DE PLANTAS	<input type="text"/>
ALTURA MAX. DE CORNISA	calle 1 <input type="text"/> calle 2 <input type="text"/>
PROFUNDIDAD EDIFICABLE	<input type="text"/>

RELACION CON ENTORNO

B- BUENA
N- NEUTRA
A- AGRESIVA

ESTADO DE CONSERVACION

1- BUEN ESTADO
2- ESTADO REGULAR
3- MAL ESTADO
4- RUINA

GRADO DE HABITABILIDAD

1- HABITABLE
2- HABITABLE CON DEFICIENCIAS
3- NO HABITABLE

INTERES

ARQUITECTONICO	Artístico	<input type="checkbox"/>
	Morfológico	<input type="checkbox"/>
	Tipológico	<input type="checkbox"/>
	Constructivo	<input type="checkbox"/>
DOCUMENTAL	Histórico	<input type="checkbox"/>
	Testimonial	<input type="checkbox"/>
	Etnológico	<input type="checkbox"/>
URBANISTICO	Ambiental	<input type="checkbox"/>
	Urbano	<input type="checkbox"/>
	Paisajístico	<input type="checkbox"/>



ESTADO ACTUAL

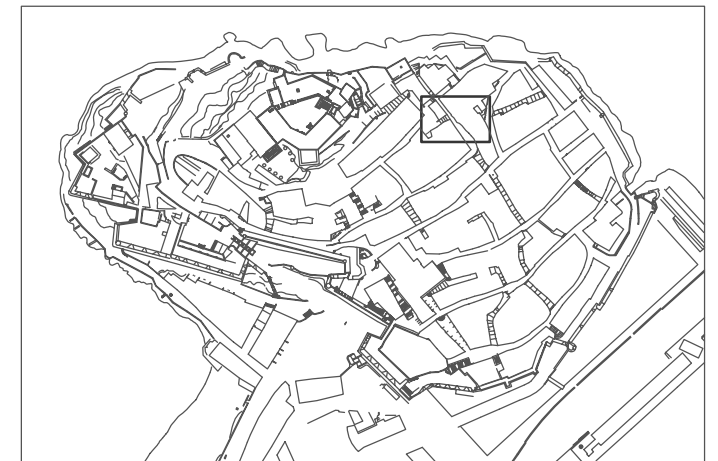

LOCALIZACION

E: 1/5000



SITUACION

E: 1/500

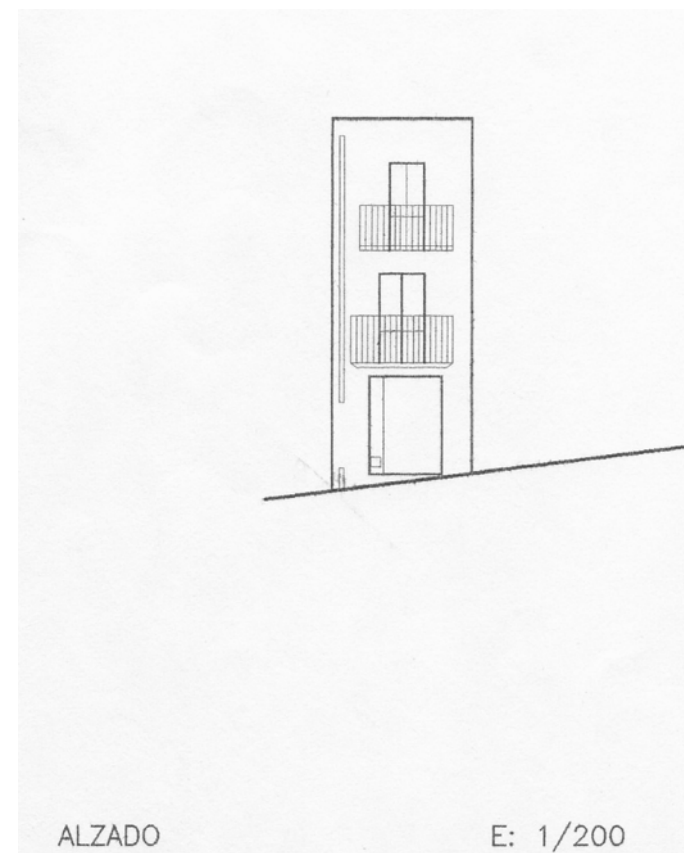

ALZADO

E: 1/200

DENOMINACION: CASA

CALLE: JAIME SANZ ROCA Nº: 16 MANZANA: 00097 PARCELA: 08

DATOS GENERALES

LOCALIZACION	Antigüedad	
CRONOLOGICA	Reformas	
VOLUMETRIA	Nº de plantas	4
ADSCRIPCION	U-Unifamiliar P-Plurifamiliar O-Otros	U
TIPOLOGICA	S-Singular E-Señorial P-Popular	P
PARCELA	Longitud Fachada	3.8
	Profundidad edificada	10
	Superficie Parcela	33
	Superficie Patio	

DATOS ESTADISTICOS

USOS	1-RESIDENCIAL		Pb	Pp
	2-EQUIPAMIENTO: 2.1.-Sanitario 2.2.-Cultural 2.3.-Religioso 2.4.-Administrativo 2.5.-Ocio 2.6.-Educativo			
3-SERVICIOS:	3.1.-Bazar 3.2.-Comestibles 3.3.-Otros Comercios 3.4.-Hotel 3.5.-Restau-Bar 3.6.-Despacho Profes.			
	4-INDUSTRIA 5-TALLER ARTESANAL 6-ALMACEN O GARAJE			
REGIMEN DE OCUPACION	P-USO PROPIO A-ARRENDADO D-DESOCUPADO			
REGIMEN DE PROPIEDAD	P-PRIVADA A-PUBLICA			

CARACTERISTICAS ARQUITECTONICAS

FACHADA	Material-color	Revestimiento	REV.CAL	AZUL
		Carpintería	MADERA	MARRON
		Persianas		
		Jambas	REV.CAL	AZUL
		Cerrajería	FORJA	NEGRO
Composicion: A-Asimétrica S-Simétrica E-Eje Huecos A				
PLANTA	Nº de crujiás			
	Nº de patios			
ESTRUCTURA	Vertical	Muros de carga		
		Pórticos	Jácenas	
			Pilares	
	Horizontal	Viguetas		
		Entrevigado		
CUBIERTA	Escalera			
	T-Tejado A-Azotea			A
	<input type="checkbox"/> Caseta Fachada <input type="checkbox"/> Atico Retranq. <input type="checkbox"/> Porche <input type="checkbox"/> Caseta Retranq <input type="checkbox"/> Atico Fachada <input type="checkbox"/> Lucernario			

CONSERVACION

CONDICIONES ESTATICAS	SL-Sin Lesiones	Muros de carga		
	CL-Con Lesiones	Pilares y Jácenas		
	TD-Total Destru.	Forjados		
		Cubierta		
		Escalera		
CONDICIONES DE ACABADO	B-Bueno		Exterior	Interior
	R-Regular	Carpintería		
	M-Malo	Revestimientos		
		Pavimento		

HABITABILIDAD

DOTACIONES	NºCuartos	Interior vivienda		Pb	Pp
	Húmedos	Exterior vivienda			
	Instalaciones	Fontanería			
	B-Buen estado	Electricidad			
	R-estado Regular	Calefacción			
	M-Mal estado	Agua Caliente			
Ventilación	NºEstancias no ventiladas				

ELEMENTOS IMPROPIOS

<input type="checkbox"/> Revestimientos	<input type="checkbox"/> Recercados	<input type="checkbox"/> Persianas	<input type="checkbox"/> Rótulos
<input type="checkbox"/> Cerrajería	<input type="checkbox"/> Balcón	<input type="checkbox"/> Aleros	<input type="checkbox"/> Bajantes
<input type="checkbox"/> Zócalos	<input type="checkbox"/> Carpintería	<input type="checkbox"/> Toldos	<input type="checkbox"/> Otros

ELEMENTOS DE INTERES

<input type="checkbox"/> Volumetría	<input type="checkbox"/> Forma huecos	<input type="checkbox"/> Molduras	<input type="checkbox"/> Escudo
<input type="checkbox"/> Textura fachada	<input type="checkbox"/> Balcón	<input type="checkbox"/> Recercados	<input type="checkbox"/> Composición fachada
<input type="checkbox"/> Color fachada	<input type="checkbox"/> Cerrajería	<input type="checkbox"/> Elem. sillería	<input type="checkbox"/> Composición planta
<input type="checkbox"/> Carpintería puer.	<input type="checkbox"/> Carpiñ. vent.	<input type="checkbox"/> Hornacina	<input type="checkbox"/> Otros

OBSERVACIONES

La última planta es añadida.

CATALOGACION

NIVEL	4
-------	---

GRADO DE PROTECCION

PI- INTEGRAL	
PT- TIPOLOGICA-ESTRUCTURAL	
PA1- AMBIENTAL - 1	
PS- SINGULAR	
PA2- AMBIENTAL - 2	PA2

GRADO DE INTERVENCION

CONSERVACION	<input checked="" type="checkbox"/>
CONSOLIDACION	<input checked="" type="checkbox"/>
RESTAURACION	<input checked="" type="checkbox"/>
REHABILITACION	<input checked="" type="checkbox"/>
REESTRUCTURACION	<input checked="" type="checkbox"/>
OBRA NUEVA CONDICIONADA	<input checked="" type="checkbox"/>

PARAMETROS EDIFICATORIOS

Nº MAX. DE PLANTAS	<input type="text"/>
ALTURA MAX. DE CORNISA	calle 1 <input type="text"/> calle 2 <input type="text"/>
PROFUNDIDAD EDIFICABLE	<input type="text"/>

RELACION CON ENTORNO

B- BUENA	
N- NEUTRA	N
A- AGRESIVA	

ESTADO DE CONSERVACION

1- BUEN ESTADO	1
2- ESTADO REGULAR	
3- MAL ESTADO	
4- RUINA	

GRADO DE HABITABILIDAD

1- HABITABLE	<input type="checkbox"/>
2- HABITABLE CON DEFICIENCIAS	
3- NO HABITABLE	

INTERES

ARQUITECTONICO	Artístico	<input type="checkbox"/>
	Morfológico	<input type="checkbox"/>
	Tipológico	<input type="checkbox"/>
	Constructivo	<input type="checkbox"/>
DOCUMENTAL	Histórico	<input type="checkbox"/>
	Testimonial	<input type="checkbox"/>
	Etnológico	<input type="checkbox"/>
URBANISTICO	Ambiental	<input type="checkbox"/>
	Urbano	<input type="checkbox"/>
	Paisajístico	<input type="checkbox"/>



ESTADO ACTUAL

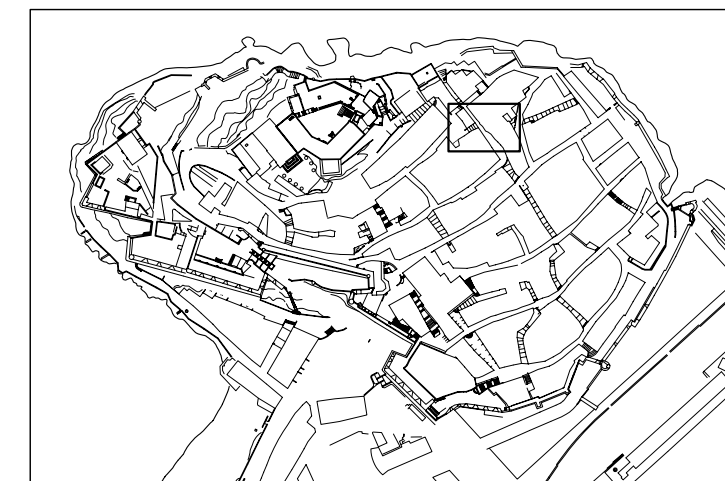

LOCALIZACION

E: 1/5000

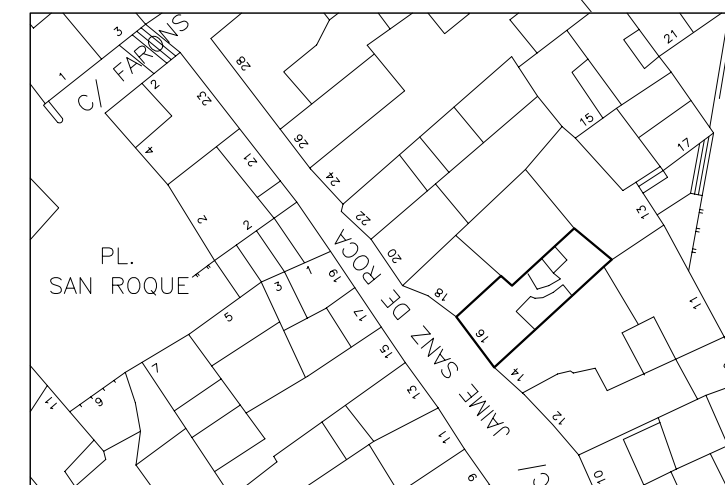

SITUACION

E: 1/500

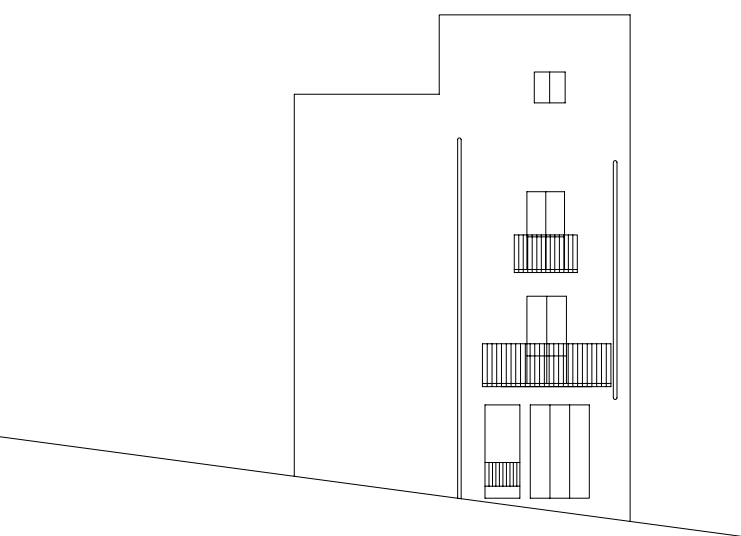

ALZADO

E: 1/200

DENOMINACION: CASA
 CALLE: JAIME SANZ ROCA Nº: 18 MANZANA: 00097 PARCELA: 09

DATOS GENERALES

LOCALIZACION CRONOLOGICA	Antigüedad	
VOLUMETRIA	Nº de plantas	3
ADSCRIPCION TIPOLOGICA	U-Unifamiliar P-Plurifamiliar O-Otros	U
PARCELA	S-Singular E-Señorial P-Popular	P
	Longitud Fachada	3.9
	Profundidad edificada	10.6
	Superficie Parcela	42.5
	Superficie Patio	

DATOS ESTADISTICOS

USOS	1-RESIDENCIAL 2-EQUIPAMIENTO: 2.1.-Sanitario 2.2.-Cultural 2.3.-Religioso 2.4.-Administrativo 2.5.-Ocio 2.6.-Educativo 3-SERVICIOS: 3.1.-Bazar 3.2.-Comestibles 3.3.-Otros Comercios 3.4.-Hotel 3.5.-Restau-Bar 3.6.-Despacho Profes.	Pb	Pp
REGIMEN DE OCUPACION	4-INDUSTRIA 5-TALLER ARTESANAL 6-ALMACEN O GARAJE		
REGIMEN DE PROPIEDAD	P-USO PROPIO A-ARRENDADO D-DESOCUPADO		
	P-PRIVADA A-PUBLICA		

CARACTERISTICAS ARQUITECTONICAS

FACHADA	Material-color	Revestimiento	REV.CAL	BLANCO
		Carpintería	MADERA	MARRON
		Persianas	PVC	AZUL
		Jambas	REV.CAL	BLANCO
		Cerrajería	FORJA	NEGRO
PLANTA	Composicion: A-Asimétrica S-Simétrica E-Eje Huecos A			
	Nº de crujiás			
	Nº de patios			
ESTRUCTURA	Vertical	Muros de carga		
		Pórticos	Jácenas	
			Pilares	
	Horizontal	Viguetas		
		Entrevigado		
CUBIERTA	Escalera			
	T-Tejado A-Azotea			
	<input type="checkbox"/> Caseta Fachada <input type="checkbox"/> Atico Retranq. <input type="checkbox"/> Porche <input type="checkbox"/> Caseta Retranq <input type="checkbox"/> Atico Fachada <input type="checkbox"/> Lucernario			

CONSERVACION

CONDICIONES ESTATICAS	SL-Sin Lesiones CL-Con Lesiones TD-Total Destru.	Muros de carga	
		Pilares y Jácenas	
		Forjados	
		Cubierta	
		Escalera	
CONDICIONES DE ACABADO	B-Bueno R-Regular M-Malo	Carpintería	Exterior B Interior
		Revestimientos	B
		Pavimento	

HABILABILIDAD

DOTACIONES	NºCuartos Húmedos	Interior vivienda	Pb	Pp
		Exterior vivienda		
	Instalaciones	Fontanería		
	B-Buen estado	Electricidad		
	R-estado Regular	Calefacción		
	M-Mal estado	Agua Caliente		
	Ventilación	NºEstancias no ventiladas		

ELEMENTOS IMPROPIOS

<input type="checkbox"/> Revestimientos	<input type="checkbox"/> Recercados	<input type="checkbox"/> Persianas	<input type="checkbox"/> Rótulos
<input type="checkbox"/> Cerrajería	<input type="checkbox"/> Balcón	<input type="checkbox"/> Aleros	<input type="checkbox"/> Bajantes
<input type="checkbox"/> Zócalos	<input type="checkbox"/> Carpintería	<input type="checkbox"/> Toldos	<input type="checkbox"/> Otros

ELEMENTOS DE INTERES

<input type="checkbox"/> Volumetría	<input type="checkbox"/> Forma huecos	<input type="checkbox"/> Molduras	<input type="checkbox"/> Escudo
<input type="checkbox"/> Textura fachada	<input type="checkbox"/> Balcón	<input type="checkbox"/> Recercados	<input type="checkbox"/> Composición fachada
<input type="checkbox"/> Color fachada	<input type="checkbox"/> Cerrajería	<input type="checkbox"/> Elem. sillería	<input type="checkbox"/> Composición planta
<input type="checkbox"/> Carpintería puer.	<input type="checkbox"/> Carpiñ. vent.	<input type="checkbox"/> Hornacina	<input type="checkbox"/> Otros

OBSERVACIONES

CATALOGACION

NIVEL **4**

GRADO DE PROTECCION

PI- INTEGRAL
 PT- TIPOLOGICA-ESTRUCTURAL
 PA1- AMBIENTAL - 1
 PS- SINGULAR
 PA2- AMBIENTAL - 2

PA2

GRADO DE INTERVENCION

CONSERVACION
 CONSOLIDACION
 RESTAURACION
 REHABILITACION
 REESTRUCTURACION
 OBRA NUEVA CONDICIONADA

PARAMETROS EDIFICATORIOS

Nº MAX. DE PLANTAS

ALTURA MAX. DE CORNISA calle 1
 calle 2

PROFUNDIDAD EDIFICABLE

RELACION CON ENTORNO

B- BUENA
 N- NEUTRA
 A- AGRESIVA

N

ESTADO DE CONSERVACION

1- BUEN ESTADO **1**
 2- ESTADO REGULAR
 3- MAL ESTADO
 4- RUINA

GRADO DE HABITABILIDAD

1- HABITABLE
 2- HABITABLE CON DEFICIENCIAS
 3- NO HABITABLE

INTERES

ARQUITECTONICO

Artístico
 Morfológico
 Tipológico
 Constructivo

DOCUMENTAL

Histórico
 Testimonial
 Etnológico

URBANISTICO

Ambiental
 Urbano
 Paisajístico



ESTADO ACTUAL

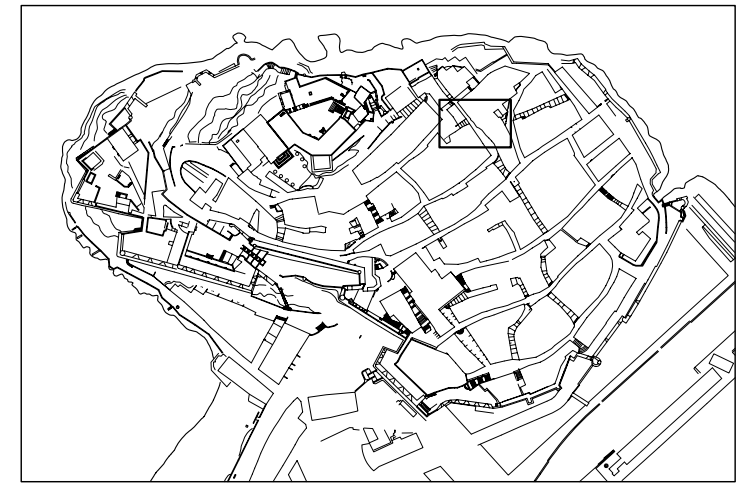

LOCALIZACION E: 1/5000



SITUACION E: 1/500

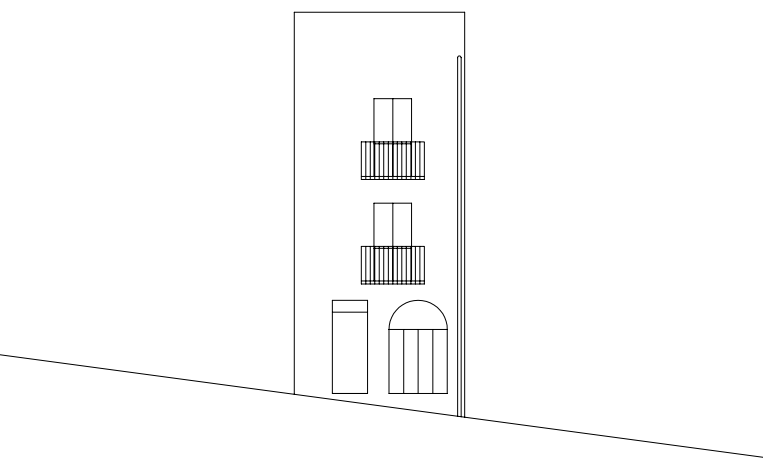

ALZADO

E: 1/200

DENOMINACION: CASA

CALLE: JAIME SANZ ROCA Nº: 34 MANZANA: 00099 PARCELA: 01

DATOS GENERALES		
LOCALIZACION CRONOLOGICA	Antigüedad	
	Reformas	
VOLUMETRIA	Nº de plantas	3
ADSCRIPCION TIPOLOGICA	U-Unifamiliar P-Plurifamiliar O-Otros	U
	S-Singular E-Señorial P-Popular	P
PARCELA	Longitud Fachada	3.9
	Profundidad edificada	10
	Superficie Parcela	37
	Superficie Patio	

DATOS ESTADISTICOS			
USOS	1-RESIDENCIAL	Pb	Pp
	2-EQUIPAMIENTO: 2.1.-Sanitario 2.2.-Cultural 2.3.-Religioso 2.4.-Administrativo 2.5.-Ocio 2.6.-Educativo		
	3-SERVICIOS: 3.1.-Bazar 3.2.-Comestibles 3.3.-Otros Comercios 3.4.-Hotel 3.5.-Restau-Bar 3.6.-Despacho Profes.		
REGIMEN DE OCUPACION	4-INDUSTRIA 5-TALLER ARTESANAL 6-ALMACEN O GARAJE		
REGIMEN DE PROPIEDAD	P-USO PROPIO A-ARRENDADO D-DESOCUPADO		
	P-PRIVADA A-PUBLICA		

CARACTERISTICAS ARQUITECTONICAS				
FACHADA	Material-color	Revestimiento	REV.CAL	BLANCO
		Carpinteria	MADERA	MARRON
		Persianas		
		Jambas	REV.CAL	BLANCO
		Cerrajeria	FORJA	NEGRO
	Composicion: A-Asimétrica S-Simétrica E-Eje Huecos A			
PLANTA	Nº de crujijs			
	Nº de patios			
ESTRUCTURA	Vertical	Muros de carga		
		Pórticos	Jácenas	
	Horizontal	Viguetas		
	Escalera	Entrevigado		
CUBIERTA	T-Tejado A-Azotea			A
	<input type="checkbox"/> Caseta Fachada <input type="checkbox"/> Atico Retranq. <input type="checkbox"/> Porche <input type="checkbox"/> Caseta Retranq <input type="checkbox"/> Atico Fachada <input type="checkbox"/> Lucernario			

CONSERVACION				
CONDICIONES ESTATICAS	SL-Sin Lesiones	Muros de carga		
	CL-Con Lesiones	Pilares y Jácenas		
	TD-Total Destru.	Forjados		
		Cubierta		
CONDICIONES DE ACABADO	B-Bueno		Exterior	Interior
	R-Regular	Carpinteria	B	
	M-Malo	Revestimientos	B	
		Pavimento		

HABITABILIDAD					
DOTACIONES	NºCuartos	Interior vivienda		Pb	Pp
		Húmedos	Exterior vivienda		
	Instalaciones	Fontaneria			
		Electricidad			
		Calefacción			
	B-Buen estado	Agua Caliente			
	R-estado Regular	NºEstancias no ventiladas			
M-Mal estado					
Ventilación					

ELEMENTOS IMPROPIOS			
<input type="checkbox"/> Revestimientos	<input type="checkbox"/> Recercados	<input type="checkbox"/> Persianas	<input type="checkbox"/> Rótulos
<input type="checkbox"/> Cerrajeria	<input type="checkbox"/> Balcón	<input type="checkbox"/> Aleros	<input type="checkbox"/> Bajantes
<input type="checkbox"/> Zócalos	<input type="checkbox"/> Carpinteria	<input type="checkbox"/> Toldos	<input type="checkbox"/> Otros

ELEMENTOS DE INTERES			
<input type="checkbox"/> Volumetria	<input type="checkbox"/> Forma huecos	<input type="checkbox"/> Molduras	<input type="checkbox"/> Escudo
<input type="checkbox"/> Textura fachada	<input type="checkbox"/> Balcón	<input type="checkbox"/> Recercados	<input type="checkbox"/> Composición fachada
<input type="checkbox"/> Color fachada	<input type="checkbox"/> Cerrajeria	<input type="checkbox"/> Elem. silleria	<input type="checkbox"/> Composición planta
<input type="checkbox"/> Carpinteria puer.	<input type="checkbox"/> Carpiñ. vent.	<input type="checkbox"/> Hornacina	<input type="checkbox"/> Otros

OBSERVACIONES

CATALOGACION

NIVEL **4**

GRADO DE PROTECCION

PI- INTEGRAL
PT- TIPOLOGICA-ESTRUCTURAL
PA1- AMBIENTAL - 1
PS- SINGULAR
PA2- AMBIENTAL - 2

PA2

GRADO DE INTERVENCION

CONSERVACION
CONSOLIDACION
RESTAURACION
REHABILITACION
REESTRUCTURACION
OBRA NUEVA CONDICIONADA

PARAMETROS EDIFICATORIOS

Nº MAX. DE PLANTAS

ALTURA MAX. DE CORNISA calle 1
 calle 2

PROFUNDIDAD EDIFICABLE

RELACION CON ENTORNO

B- BUENA
N- NEUTRA
A- AGRESIVA

N

ESTADO DE CONSERVACION

1- BUEN ESTADO **1**
2- ESTADO REGULAR
3- MAL ESTADO
4- RUINA

GRADO DE HABITABILIDAD

1- HABITABLE **1**
2- HABITABLE CON DEFICIENCIAS
3- NO HABITABLE

INTERES

ARQUITECTONICO

Artístico
Morfológico
Tipológico
Constructivo

DOCUMENTAL

Histórico
Testimonial
Etnológico

URBANISTICO

Ambiental
Urbano
Paisajistico



ESTADO ACTUAL

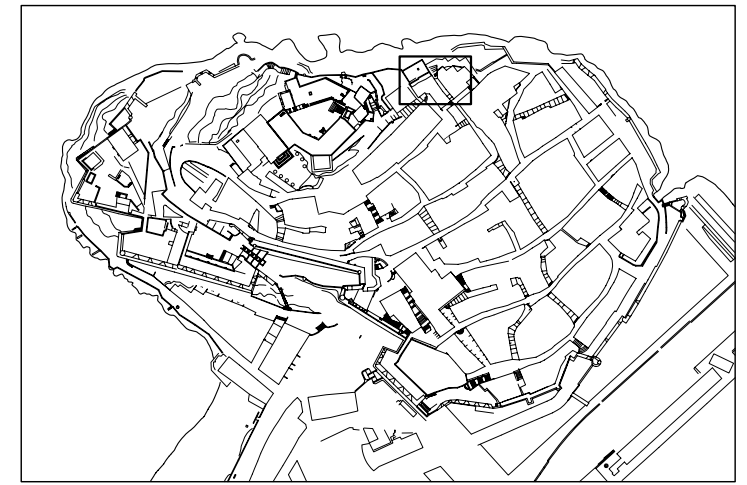

LOCALIZACION E: 1/5000



SITUACION E: 1/500

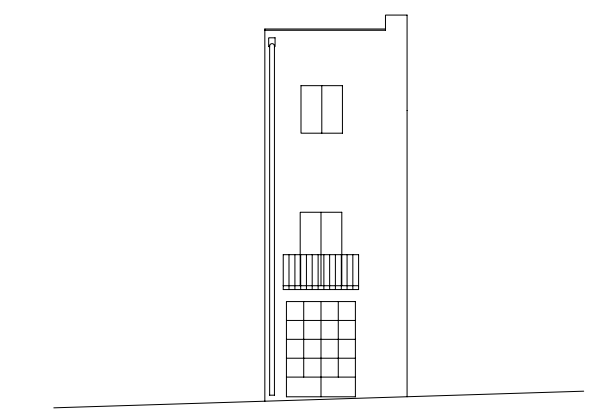

ALZADO

E: 1/200

DENOMINACION: CASA

CALLE: JUAN JOSE FULLADOSA Nº: 6 MANZANA: 98094 PARCELA: 05

DATOS GENERALES

LOCALIZACION CRONOLOGICA	Antigüedad	
	Reformas	SI
VOLUMETRIA	Nº de plantas	3
ADSCRIPCION TIPOLOGICA	U- Unifamiliar P- Plurifamiliar O- Otros	U
	S- Singular E- Señorial P- Popular	P
PARCELA	Longitud Fachada	10.1
	Profundidad edificada	13.3
	Superficie Parcela	64.2
	Superficie Patio	

DATOS ESTADISTICOS

USOS	1- RESIDENCIAL	Pb	Pp
	2- EQUIPAMIENTO: 2.1.- Sanitario 2.2.- Cultural 2.3.- Religioso 2.4.- Administrativo 2.5.- Ocio 2.6.- Educativo 3- SERVICIOS: 3.1.- Bazar 3.2.- Comestibles 3.3.- Otros Comercios 3.4.- Hotel 3.5.- Restau-Bar 3.6.- Despacho Profes.		
REGIMEN DE OCUPACION	4- INDUSTRIA 5- TALLER ARTESANAL 6- ALMACEN O GARAJE		
REGIMEN DE PROPIEDAD	P- USO PROPIO A- ARRENDADO D- DESOCUPADO		
	P- PRIVADA A- PUBLICA		

CARACTERISTICAS ARQUITECTONICAS

FACHADA	Material-color	Revestimiento	REV.CAL	BLANCO
		Carpintería	MADERA	
		Persianas		
		Jambas	REV.CAL	
	Cerrajería	FORJA		
	Composicion: A-Asimétrica S-Simétrica E-Eje Huecos A			
PLANTA	Nº de crujiás			
	Nº de patios			
ESTRUCTURA	Vertical	Muros de carga		
		Pórticos	Jácenas	Pilares
	Horizontal	Viguetas		
		Entrevigado		
CUBIERTA	Escalera			
	T-Tejado A-Azotea			
	<input type="checkbox"/> Caseta Fachada <input type="checkbox"/> Atico Retranq. <input type="checkbox"/> Porche <input type="checkbox"/> Caseta Retranq <input type="checkbox"/> Atico Fachada <input type="checkbox"/> Lucernario			

CONSERVACION

CONDICIONES ESTATICAS	SL-Sin Lesiones	Muros de carga	
	CL-Con Lesiones	Pilares y Jácenas	
	TD-Total Destru.	Forjados	
		Cubierta	
CONDICIONES DE ACABADO	B-Bueno		Exterior Interior
	R-Regular	Carpintería	
	M-Malo	Revestimientos	
		Pavimento	

HABITABILIDAD

DOTACIONES	NºCuartos Húmedos	Interior vivienda	Pb	Pp
		Exterior vivienda		
	Instalaciones	Fontanería		
		Electricidad		
	B-Buen estado	Calefacción		
	R-estado Regular	Agua Caliente		
M-Mal estado	NºEstancias no ventiladas			
Ventilación				

ELEMENTOS IMPROPIOS

<input type="checkbox"/> Revestimientos	<input type="checkbox"/> Recercados	<input type="checkbox"/> Persianas	<input type="checkbox"/> Rótulos
<input checked="" type="checkbox"/> Cerrajería	<input type="checkbox"/> Balcón	<input type="checkbox"/> Aleros	<input type="checkbox"/> Bajantes
<input type="checkbox"/> Zócalos	<input type="checkbox"/> Carpintería	<input type="checkbox"/> Toldos	<input type="checkbox"/> Otros

ELEMENTOS DE INTERES

<input type="checkbox"/> Volumetría	<input type="checkbox"/> Forma huecos	<input type="checkbox"/> Molduras	<input type="checkbox"/> Escudo
<input type="checkbox"/> Textura fachada	<input type="checkbox"/> Balcón	<input checked="" type="checkbox"/> Recercados	<input type="checkbox"/> Composición fachada
<input type="checkbox"/> Color fachada	<input type="checkbox"/> Cerrajería	<input type="checkbox"/> Elem. sillería	<input type="checkbox"/> Composición planta
<input type="checkbox"/> Carpintería puer.	<input type="checkbox"/> Carpin. vent.	<input type="checkbox"/> Hornacina	<input type="checkbox"/> Otros

OBSERVACIONES

Se ha sustituido la puerta de entrada por una ventana.

CATALOGACION

NIVEL	4
-------	---

GRADO DE PROTECCION

PI- INTEGRAL	PA2
PT- TIPOLOGICA-ESTRUCTURAL	
PA1- AMBIENTAL - 1	
PS- SINGULAR	
PA2- AMBIENTAL - 2	

GRADO DE INTERVENCION

CONSERVACION	<input checked="" type="checkbox"/>
CONSOLIDACION	<input checked="" type="checkbox"/>
RESTAURACION	<input checked="" type="checkbox"/>
REHABILITACION	<input checked="" type="checkbox"/>
REESTRUCTURACION	<input checked="" type="checkbox"/>
OBRA NUEVA CONDICIONADA	<input checked="" type="checkbox"/>

PARAMETROS EDIFICATORIOS

Nº MAX. DE PLANTAS	<input type="text"/>
ALTURA MAX. DE CORNISA	calle 1 <input type="text"/> calle 2 <input type="text"/>
PROFUNDIDAD EDIFICABLE	<input type="text"/>

RELACION CON ENTORNO

B- BUENA	N
N- NEUTRA	
A- AGRESIVA	

ESTADO DE CONSERVACION

1- BUEN ESTADO	1
2- ESTADO REGULAR	
3- MAL ESTADO	
4- RUINA	

GRADO DE HABITABILIDAD

1- HABITABLE	1
2- HABITABLE CON DEFICIENCIAS	
3- NO HABITABLE	

INTERES

ARQUITECTONICO	Artístico	<input type="checkbox"/>
	Morfológico	<input type="checkbox"/>
	Tipológico	<input type="checkbox"/>
	Constructivo	<input type="checkbox"/>
DOCUMENTAL	Histórico	<input type="checkbox"/>
	Testimonial	<input type="checkbox"/>
	Etnológico	<input type="checkbox"/>
URBANISTICO	Ambiental	<input type="checkbox"/>
	Urbano	<input type="checkbox"/>
	Paisajístico	<input type="checkbox"/>



ESTADO ACTUAL

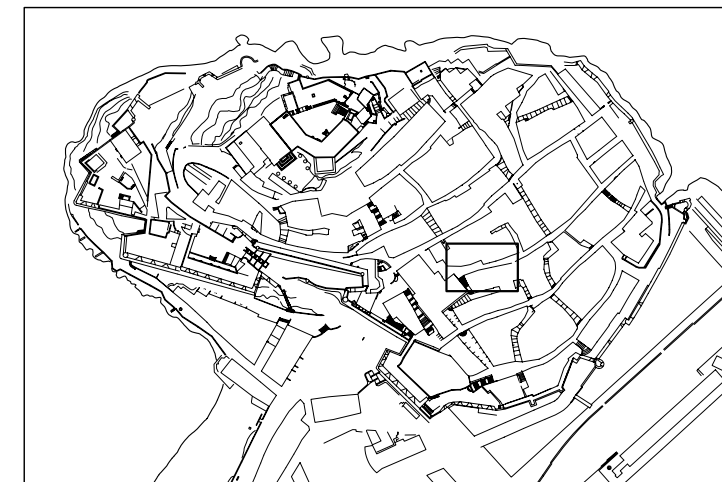

LOCALIZACION E: 1/5000

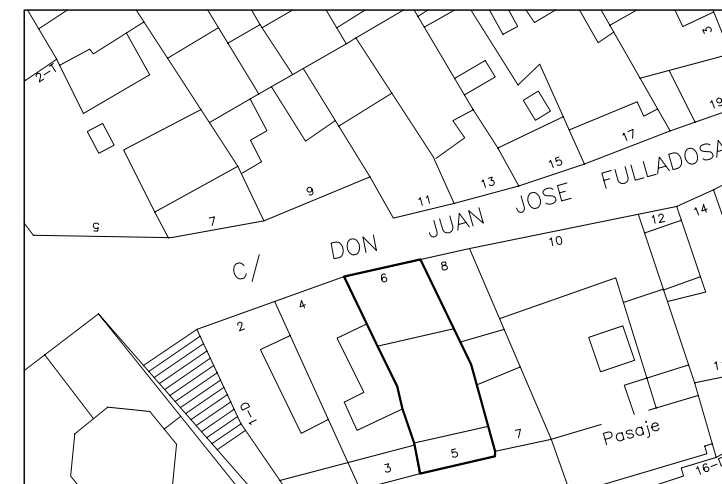

SITUACION E: 1/500

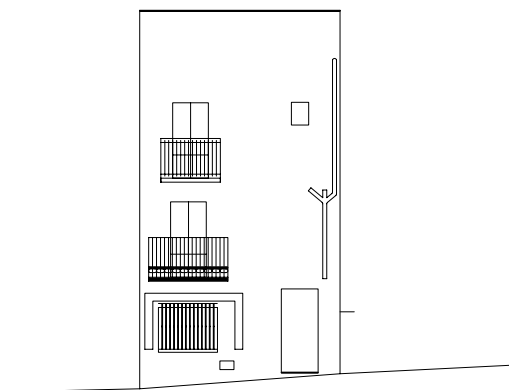

ALZADO

E: 1/200

DENOMINACION: CASA

CALLE: JUAN JOSE FULLADOSA Nº: 8 MANZANA: 98094 PARCELA: 06

DATOS GENERALES

LOCALIZACION CRONOLOGICA	Antigüedad	
VOLUMETRIA	Reformas	SI
ADSCRIPCION TIPOLOGICA	Nº de plantas	3
PARCELA	U- Unifamiliar P- Plurifamiliar O- Otros	U
	S- Singular E- Señorial P- Popular	P
	Longitud Fachada	6.9
	Profundidad edificada	13.1
	Superficie Parcela	39.7
	Superficie Patio	

DATOS ESTADISTICOS

USOS	1- RESIDENCIAL		Pb	Pp
	2- EQUIPAMIENTO:	2.1.- Sanitario 2.2.- Cultural 2.3.- Religioso 2.4.- Administrativo 2.5.- Ocio 2.6.- Educativo		
	3- SERVICIOS:	3.1.- Bazar 3.2.- Comestibles 3.3.- Otros Comercios 3.4.- Hotel 3.5.- Restau-Bar 3.6.- Despacho Profes.		
REGIMEN DE OCUPACION	4- INDUSTRIA 5- TALLER ARTESANAL 6- ALMACEN O GARAJE			
REGIMEN DE PROPIEDAD	P- USO PROPIO A- ARRENDADO D- DESOCUPADO			
	P- PRIVADA A- PUBLICA			

CARACTERISTICAS ARQUITECTONICAS

FACHADA	Material-color	Revestimiento	REV.CAL	BLANCO
		Carpintería	MADERA	MARRON
		Persianas	MADERA	VERDE
		Jambas	REV.CAL	BLANCO
		Cerrajería	FORJA	NEGRO
	Composicion: A-Asimétrica S-Simétrica E-Eje Huecos A			
PLANTA	Nº de crujiás			
	Nº de patios			
ESTRUCTURA	Vertical	Muros de carga		
		Pórticos	Jácenas	Pilares
	Horizontal	Viguetas		
	Entrevigado			
CUBIERTA	Escalera			A
	<input type="checkbox"/> Caseta Fachada <input type="checkbox"/> Atico Retranq. <input type="checkbox"/> Porche <input type="checkbox"/> Caseta Retranq <input type="checkbox"/> Atico Fachada <input type="checkbox"/> Lucernario			

CONSERVACION

CONDICIONES ESTATICAS	SL-Sin Lesiones	Muros de carga	
	CL-Con Lesiones	Pilares y Jácenas	
	TD-Total Destru.	Forjados	
		Cubierta	
CONDICIONES DE ACABADO	B-Bueno	Escalera	
	R-Regular	Carpintería	Exterior B Interior
	M-Malo	Revestimientos	R
		Pavimento	

HABITABILIDAD

DOTACIONES	NºCuartos Húmedos	Interior vivienda		Pb	Pp
		Exterior vivienda			
	Instalaciones	Fontanería			
		Electricidad			
		Calefacción			
	B-Buen estado	Agua Caliente			
R-estado Regular	NºEstancias no ventiladas				
M-Mal estado					
Ventilación					

ELEMENTOS IMPROPIOS

<input type="checkbox"/> Revestimientos	<input type="checkbox"/> Recercados	<input type="checkbox"/> Persianas	<input type="checkbox"/> Rótulos
<input type="checkbox"/> Cerrajería	<input type="checkbox"/> Balcón	<input type="checkbox"/> Aleros	<input type="checkbox"/> Bajantes
<input type="checkbox"/> Zócalos	<input type="checkbox"/> Carpintería	<input type="checkbox"/> Toldos	<input type="checkbox"/> Otros

ELEMENTOS DE INTERES

<input type="checkbox"/> Volumetría	<input type="checkbox"/> Forma huecos	<input type="checkbox"/> Molduras	<input type="checkbox"/> Escudo
<input type="checkbox"/> Textura fachada	<input type="checkbox"/> Balcón	<input type="checkbox"/> Recercados	<input type="checkbox"/> Composición fachada
<input type="checkbox"/> Color fachada	<input type="checkbox"/> Cerrajería	<input type="checkbox"/> Elem. sillería	<input type="checkbox"/> Composición planta
<input type="checkbox"/> Carpintería puer.	<input type="checkbox"/> Carpiñ. vent.	<input type="checkbox"/> Hornacina	<input type="checkbox"/> Otros

OBSERVACIONES

CATALOGACION

NIVEL 4

GRADO DE PROTECCION

PI- INTEGRAL
PT- TIPOLOGICA-ESTRUCTURAL
PA1- AMBIENTAL - 1
PS- SINGULAR
PA2- AMBIENTAL - 2 PA2

GRADO DE INTERVENCION

CONSERVACION
CONSOLIDACION
RESTAURACION
REHABILITACION
REESTRUCTURACION
OBRA NUEVA CONDICIONADA

PARAMETROS EDIFICATORIOS

Nº MAX. DE PLANTAS
ALTURA MAX. DE CORNISA calle 1 calle 2
PROFUNDIDAD EDIFICABLE

RELACION CON ENTORNO

B- BUENA
N- NEUTRA
A- AGRESIVA N

ESTADO DE CONSERVACION

1- BUEN ESTADO 2
2- ESTADO REGULAR
3- MAL ESTADO
4- RUINA

GRADO DE HABITABILIDAD

1- HABITABLE 2
2- HABITABLE CON DEFICIENCIAS
3- NO HABITABLE

INTERES

ARQUITECTONICO Artístico Morfológico Tipológico Constructivo

DOCUMENTAL Histórico Testimonial Etnológico

URBANISTICO Ambiental Urbano Paisajístico



ESTADO ACTUAL

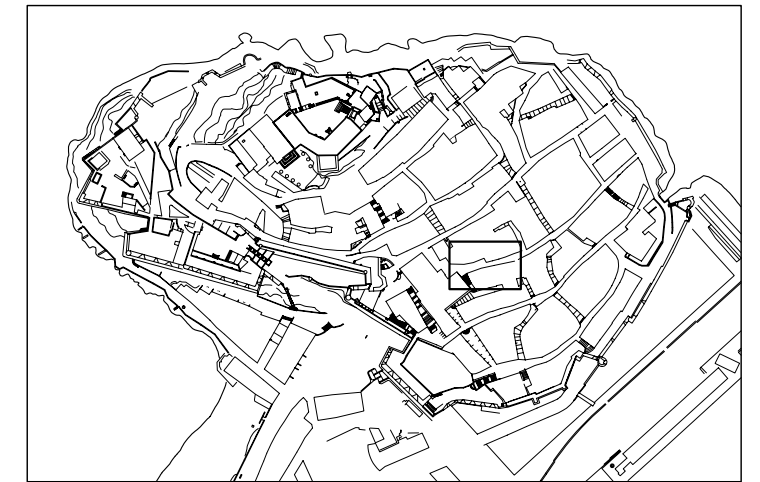

LOCALIZACION

E: 1/5000



SITUACION

E: 1/500

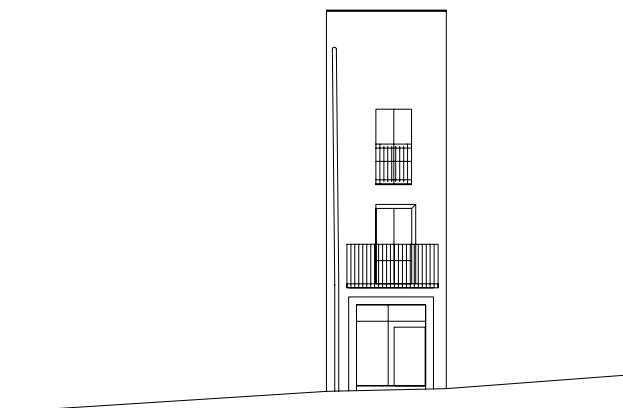

ALZADO

E: 1/200

DENOMINACION: CASA

CALLE: JUAN JOSE FULLADOSA Nº: 11 MANZANA: 99096 PARCELA: 32

DATOS GENERALES

LOCALIZACION CRONOLOGICA	Antigüedad	
VOLUMETRIA	Reformas	
ADSCRIPCION TIPOLOGICA	Nº de plantas	
PARCELA	U-Unifamiliar P-Plurifamiliar O-Otros	U
	S-Singular E-Señorial P-Popular	P
PARCELA	Longitud Fachada	6.9
	Profundidad edificada	12.1
	Superficie Parcela	45.5
	Superficie Patio	

DATOS ESTADISTICOS

USOS	1-RESIDENCIAL 2-EQUIPAMIENTO: 2.1.-Sanitario 2.2.-Cultural 2.3.-Religioso 2.4.-Administrativo 2.5.-Ocio 2.6.-Educativo 3-SERVICIOS: 3.1.-Bazar 3.2.-Comestibles 3.3.-Otros Comercios 3.4.-Hotel 3.5.-Restau-Bar 3.6.-Despacho Profes.	Pb	Pp
REGIMEN DE OCUPACION	4-INDUSTRIA 5-TALLER ARTESANAL 6-ALMACEN O GARAJE		
REGIMEN DE PROPIEDAD	P-USO PROPIO A-ARRENDADO D-DESOCUPADO		
	P-PRIVADA A-PUBLICA		

CARACTERISTICAS ARQUITECTONICAS

FACHADA	Material-color	Revestimiento	REV.CAL	BLANCO
		Carpintería	MADERA	MARRON
		Persianas		
		Jambas	REV.CAL	
		Cerrajería	FORJA	NEGRO
	Composicion: A-Asimétrica S-Simétrica E-Eje Huecos A			
PLANTA	Nº de crujiás			
	Nº de patios			
ESTRUCTURA	Vertical	Muros de carga		
		Pórticos	Jácenas	Pilares
	Horizontal	Viguetas		
		Entrevigado		
CUBIERTA	Escalera			
	T-Tejado A-Azotea			
	<input type="checkbox"/> Caseta Fachada <input type="checkbox"/> Atico Retranq. <input type="checkbox"/> Porche			
	<input type="checkbox"/> Caseta Retranq <input type="checkbox"/> Atico Fachada <input type="checkbox"/> Lucernario			

CONSERVACION

CONDICIONES ESTATICAS	SL-Sin Lesiones CL-Con Lesiones TD-Total Destru.	Muros de carga	
		Pilares y Jácenas	
		Forjados	
		Cubierta	
		Escalera	
CONDICIONES DE ACABADO	B-Bueno R-Regular M-Malo	Carpintería	Exterior R Interior
		Revestimientos	R
		Pavimento	

HABITABILIDAD

DOTACIONES			Pb	Pp
NºCuartos	Húmedos	Interior vivienda		
		Exterior vivienda		
Instalaciones	B-Buen estado R-estado Regular M-Mal estado	Fontanería		
		Electricidad		
		Calefacción		
		Agua Caliente		
		NºEstancias no ventiladas		

ELEMENTOS IMPROPIOS

<input type="checkbox"/> Revestimientos	<input type="checkbox"/> Recercados	<input type="checkbox"/> Persianas	<input type="checkbox"/> Rótulos
<input checked="" type="checkbox"/> Cerrajería	<input type="checkbox"/> Balcón	<input type="checkbox"/> Aleros	<input type="checkbox"/> Bajantes
<input type="checkbox"/> Zócalos	<input type="checkbox"/> Carpintería	<input type="checkbox"/> Toldos	<input type="checkbox"/> Otros

ELEMENTOS DE INTERES

<input type="checkbox"/> Volumetría	<input type="checkbox"/> Forma huecos	<input type="checkbox"/> Molduras	<input type="checkbox"/> Escudo
<input type="checkbox"/> Textura fachada	<input type="checkbox"/> Balcón	<input type="checkbox"/> Recercados	<input type="checkbox"/> Composición fachada
<input type="checkbox"/> Color fachada	<input type="checkbox"/> Cerrajería	<input type="checkbox"/> Elem. sillería	<input type="checkbox"/> Composición planta
<input type="checkbox"/> Carpintería puer.	<input type="checkbox"/> Carpiñ. vent.	<input type="checkbox"/> Hornacina	<input type="checkbox"/> Otros

OBSERVACIONES

Restos de color azul en la fachada.
La carpintería y la cerrajería de los huecos de planta baja están enrasadas con la fachada (la relación con el hueco y el grosor del muro es impropio).

CATALOGACION

NIVEL	4
-------	---

GRADO DE PROTECCION

PI- INTEGRAL	
PT- TIPOLOGICA-ESTRUCTURAL	
PA1- AMBIENTAL - 1	
PS- SINGULAR	
PA2- AMBIENTAL - 2	PA2

GRADO DE INTERVENCION

CONSERVACION	<input checked="" type="checkbox"/>
CONSOLIDACION	<input checked="" type="checkbox"/>
RESTAURACION	<input checked="" type="checkbox"/>
REHABILITACION	<input checked="" type="checkbox"/>
REESTRUCTURACION	<input checked="" type="checkbox"/>
OBRA NUEVA CONDICIONADA	<input checked="" type="checkbox"/>

PARAMETROS EDIFICATORIOS

Nº MAX. DE PLANTAS	<input type="text"/>
ALTURA MAX. DE CORNISA	calles 1 <input type="text"/> calles 2 <input type="text"/>
PROFUNDIDAD EDIFICABLE	<input type="text"/>

RELACION CON ENTORNO

B- BUENA	
N- NEUTRA	N
A- AGRESIVA	

ESTADO DE CONSERVACION

1- BUEN ESTADO	
2- ESTADO REGULAR	2
3- MAL ESTADO	
4- RUINA	

GRADO DE HABITABILIDAD

1- HABITABLE	<input type="checkbox"/>
2- HABITABLE CON DEFICIENCIAS	
3- NO HABITABLE	

INTERES

ARQUITECTONICO	Artístico	<input type="checkbox"/>
	Morfológico	<input type="checkbox"/>
	Tipológico	<input type="checkbox"/>
	Constructivo	<input type="checkbox"/>
DOCUMENTAL	Histórico	<input type="checkbox"/>
	Testimonial	<input type="checkbox"/>
	Etnológico	<input type="checkbox"/>
URBANISTICO	Ambiental	<input checked="" type="checkbox"/>
	Urbano	<input checked="" type="checkbox"/>
	Paisajístico	<input type="checkbox"/>



ESTADO ACTUAL

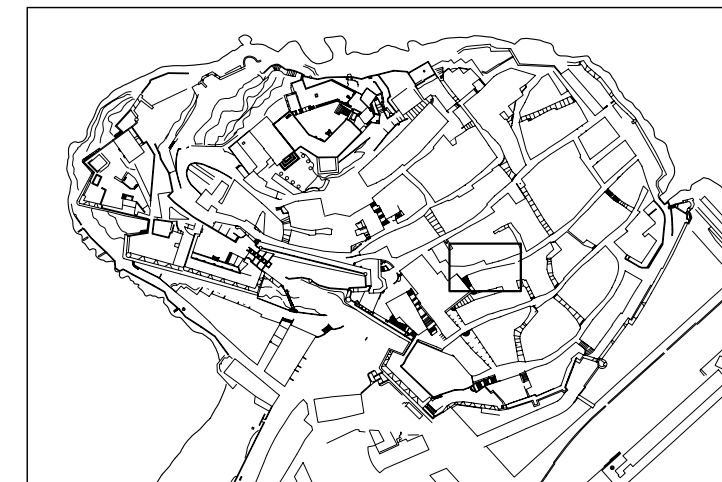

LOCALIZACION E: 1/5000

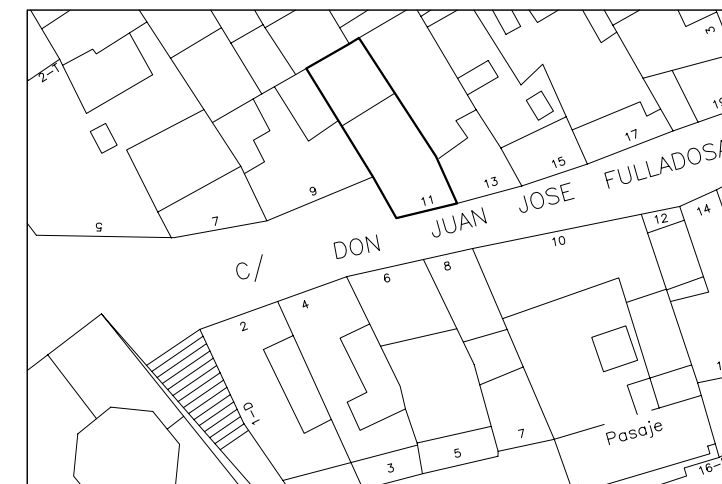

SITUACION E: 1/500

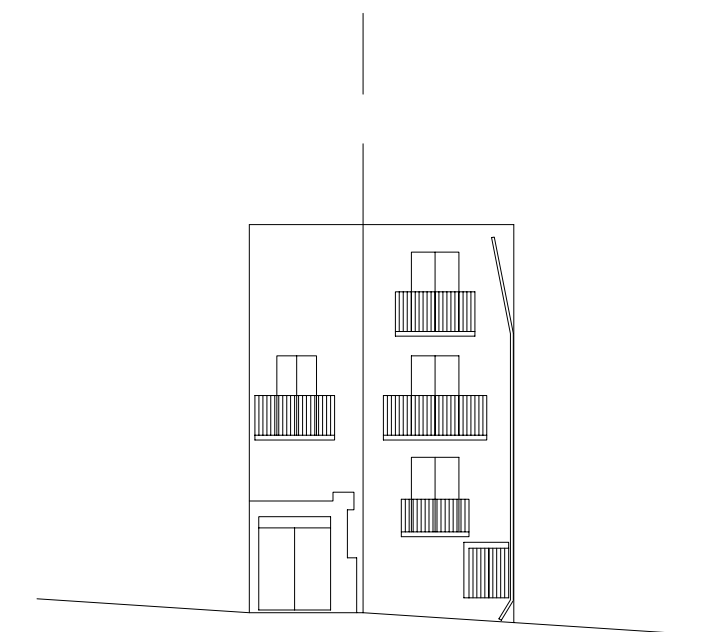

ALZADO

E: 1/200

DENOMINACION: CASA
 CALLE: JUAN JOSE FULLADOSA Nº: 12 MANZANA: 98094 PARCELA: 08

DATOS GENERALES

LOCALIZACION CRONOLOGICA	Antigüedad	
	Reformas	
VOLUMETRIA	Nº de plantas	3
ADSCRIPCION TIPOLOGICA	U-Unifamiliar P-Plurifamiliar O-Otros	U
	S-Singular E-Señorial P-Popular	P
PARCELA	Longitud Fachada	2.5
	Profundidad edificada	6
	Superficie Parcela	14
	Superficie Patio	

DATOS ESTADISTICOS

USOS	1-RESIDENCIAL		Pb	Pp
	2-EQUIPAMIENTO:	2.1.-Sanitario 2.2.-Cultural 2.3.-Religioso 2.4.-Administrativo 2.5.-Ocio 2.6.-Educativo		
	3-SERVICIOS:	3.1.-Bazar 3.2.-Comestibles 3.3.-Otros Comercios 3.4.-Hotel 3.5.-Restau-Bar 3.6.-Despacho Profes.		
REGIMEN DE OCUPACION	4-INDUSTRIA 5-TALLER ARTESANAL 6-ALMACEN O GARAJE			
REGIMEN DE PROPIEDAD	P-USO PROPIO A-ARRENDADO D-DESOCUPADO			

CARACTERISTICAS ARQUITECTONICAS

FACHADA	Material-color	Revestimiento	REV.CAL	BLANCO
		Carpintería	MADERA	MARRON
		Persianas	MADERA	
		Jambas	REV.CAL	VERDE
	Cerrajería	FORJA		
	Composicion: A-Asimétrica S-Simétrica E-Eje Huecos A			
PLANTA	Nº de crujiás			
	Nº de patios			
ESTRUCTURA	Vertical	Muros de carga		
		Pórticos	Jácenas	Pilares
	Horizontal	Viguetas		
	Entrevigado			
CUBIERTA	Escalera			A
	T-Tejado A-Azotea			
	<input type="checkbox"/> Caseta Fachada <input type="checkbox"/> Atico Retranq. <input type="checkbox"/> Porche <input type="checkbox"/> Caseta Retranq <input type="checkbox"/> Atico Fachada <input type="checkbox"/> Lucernario			

CONSERVACION

CONDICIONES ESTATICAS	SL-Sin Lesiones	Muros de carga	
	CL-Con Lesiones	Pilares y Jácenas	
	TD-Total Destru.	Forjados	
		Cubierta	
CONDICIONES DE ACABADO	B-Bueno	Exterior	Interior
	R-Regular	Carpintería	R
	M-Malo	Revestimientos	R
		Pavimento	

HABITABILIDAD

DOTACIONES	NºCuartos Húmedos	Interior vivienda	Pb	Pp
		Exterior vivienda		
	Instalaciones	Fontanería		
		Electricidad		
		Calefacción		
	B-Buen estado	Agua Caliente		
R-estado Regular	NºEstancias no ventiladas			
M-Mal estado				
Ventilación				

ELEMENTOS IMPROPIOS

<input type="checkbox"/> Revestimientos	<input type="checkbox"/> Recercados	<input type="checkbox"/> Persianas	<input type="checkbox"/> Rótulos
<input type="checkbox"/> Cerrajería	<input type="checkbox"/> Balcón	<input type="checkbox"/> Aleros	<input type="checkbox"/> Bajantes
<input type="checkbox"/> Zócalos	<input type="checkbox"/> Carpintería	<input type="checkbox"/> Toldos	<input type="checkbox"/> Otros

ELEMENTOS DE INTERES

<input type="checkbox"/> Volumetría	<input type="checkbox"/> Forma huecos	<input type="checkbox"/> Molduras	<input type="checkbox"/> Escudo
<input type="checkbox"/> Textura fachada	<input type="checkbox"/> Balcón	<input checked="" type="checkbox"/> Recercados	<input type="checkbox"/> Composición fachada
<input type="checkbox"/> Color fachada	<input type="checkbox"/> Cerrajería	<input type="checkbox"/> Elem. sillería	<input type="checkbox"/> Composición planta
<input type="checkbox"/> Carpintería puer.	<input type="checkbox"/> Carpin. vent.	<input type="checkbox"/> Hornacina	<input type="checkbox"/> Otros

OBSERVACIONES

CATALOGACION

NIVEL 4

GRADO DE PROTECCION

PI- INTEGRAL
 PT- TIPOLOGICA-ESTRUCTURAL
 PA1- AMBIENTAL - 1
 PS- SINGULAR
 PA2- AMBIENTAL - 2

GRADO DE INTERVENCION

CONSERVACION
 CONSOLIDACION
 RESTAURACION
 REHABILITACION
 REESTRUCTURACION
 OBRA NUEVA CONDICIONADA

PARAMETROS EDIFICATORIOS

Nº MAX. DE PLANTAS
 ALTURA MAX. DE CORNISA calle 1
 calle 2
 PROFUNDIDAD EDIFICABLE

RELACION CON ENTORNO

B- BUENA
 N- NEUTRA
 A- AGRESIVA

ESTADO DE CONSERVACION

1- BUEN ESTADO
 2- ESTADO REGULAR
 3- MAL ESTADO
 4- RUINA

GRADO DE HABITABILIDAD

1- HABITABLE
 2- HABITABLE CON DEFICIENCIAS
 3- NO HABITABLE

INTERES

ARQUITECTONICO
 Artístico
 Morfológico
 Tipológico
 Constructivo
 DOCUMENTAL
 Histórico
 Testimonial
 Etnológico
 URBANISTICO
 Ambiental
 Urbano
 Paisajístico



ESTADO ACTUAL

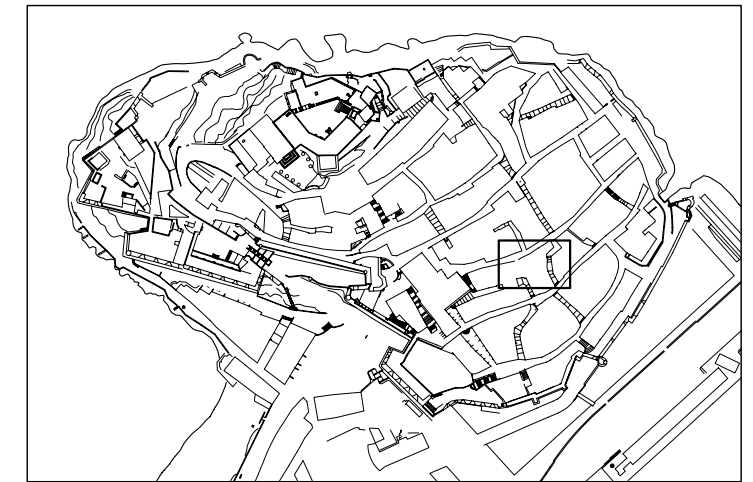

LOCALIZACION

E: 1/5000



SITUACION

E: 1/500

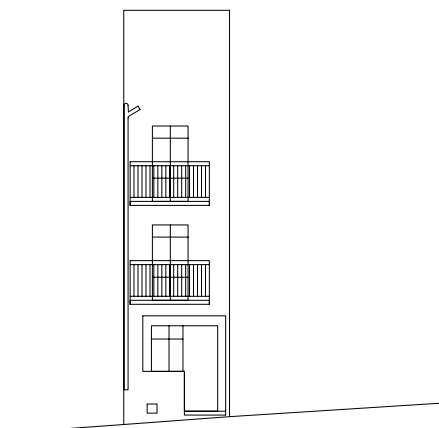

ALZADO

E: 1/200

DENOMINACION: CASA

CALLE: JUAN JOSE FULLADOSA

Nº: 13

MANZANA: 99096

PARCELA: 31

DATOS GENERALES

LOCALIZACION CRONOLOGICA	Antigüedad	
VOLUMETRIA	Reformas	SI
ADSCRIPCION TIPOLOGICA	Nº de plantas	4
PARCELA	U-Unifamiliar P-Plurifamiliar O-Otros	P
	S-Singular E-Señorial P-Popular	P
	Longitud Fachada	4.2
	Profundidad edificada	13.2
	Superficie Parcela	49.2
	Superficie Patio	

DATOS ESTADISTICOS

USOS	1-RESIDENCIAL		Pb	Pp
	2-EQUIPAMIENTO: 2.1.-Sanitario 2.2.-Cultural 2.3.-Religioso 2.4.-Administrativo 2.5.-Ocio 2.6.-Educativo			
3-SERVICIOS:	3.1.-Bazar 3.2.-Comestibles 3.3.-Otros Comercios 3.4.-Hotel 3.5.-Restau-Bar 3.6.-Despacho Profes.			
	4-INDUSTRIA 5-TALLER ARTESANAL 6-ALMACEN O GARAJE			
REGIMEN DE OCUPACION	P-USO PROPIO A-ARRENDADO D-DESOCUPADO			
REGIMEN DE PROPIEDAD	P-PRIVADA A-PUBLICA			

CARACTERISTICAS ARQUITECTONICAS

FACHADA	Material-color	Revestimiento	REV.CAL	BLANCO
		Carpintería	MADERA	MARRON
		Persianas		
	Jambas	REV.CAL		
	Cerrajería	FORJA		
	Composicion: A-Asimétrica S-Simétrica E-Eje Huecos A			
PLANTA	Nº de crujiás			
	Nº de patios			
ESTRUCTURA	Vertical	Muros de carga		
		Pórticos	Jácenas	
			Pilares	
	Horizontal	Viguetas		
		Entrevigado		
CUBIERTA	Escalera			
	T-Tejado A-Azotea			A
	<input type="checkbox"/> Caseta Fachada <input type="checkbox"/> Atico Retranq. <input type="checkbox"/> Porche <input type="checkbox"/> Caseta Retranq <input type="checkbox"/> Atico Fachada <input type="checkbox"/> Lucernario			

CONSERVACION

CONDICIONES ESTATICAS	SL-Sin Lesiones	Muros de carga		
	CL-Con Lesiones	Pilares y Jácenas		
	TD-Total Destru.	Forjados		
		Cubierta		
CONDICIONES DE ACABADO	B-Bueno		Exterior	Interior
	R-Regular	Carpintería		
	M-Malo	Revestimientos		
		Pavimento		

HABITABILIDAD

DOTACIONES	NºCuartos	Interior vivienda		Pb	Pp
	Húmedos	Exterior vivienda			
Instalaciones	B-Buen estado	Fontanería			
	R-estado Regular	Electricidad			
	M-Mal estado	Calefacción			
		Agua Caliente			
	Ventilación	NºEstancias no ventiladas			

ELEMENTOS IMPROPIOS

<input type="checkbox"/> Revestimientos	<input type="checkbox"/> Recercados	<input type="checkbox"/> Persianas	<input type="checkbox"/> Rótulos
<input type="checkbox"/> Cerrajería	<input type="checkbox"/> Balcón	<input type="checkbox"/> Aleros	<input type="checkbox"/> Bajantes
<input type="checkbox"/> Zócalos	<input type="checkbox"/> Carpintería	<input type="checkbox"/> Toldos	<input type="checkbox"/> Otros

ELEMENTOS DE INTERES

<input type="checkbox"/> Volumetría	<input type="checkbox"/> Forma huecos	<input type="checkbox"/> Molduras	<input type="checkbox"/> Escudo
<input type="checkbox"/> Textura fachada	<input type="checkbox"/> Balcón	<input type="checkbox"/> Recercados	<input type="checkbox"/> Composición fachada
<input type="checkbox"/> Color fachada	<input type="checkbox"/> Cerrajería	<input type="checkbox"/> Elem. sillería	<input type="checkbox"/> Composición planta
<input type="checkbox"/> Carpintería puer.	<input type="checkbox"/> Carpiñ. vent.	<input type="checkbox"/> Hornacina	<input type="checkbox"/> Otros

OBSERVACIONES

CATALOGACION

NIVEL 4

GRADO DE PROTECCION

PI- INTEGRAL
PT- TIPOLOGICA-ESTRUCTURAL
PA1- AMBIENTAL - 1
PS- SINGULAR
PA2- AMBIENTAL - 2 PA2

GRADO DE INTERVENCION

CONSERVACION
CONSOLIDACION
RESTAURACION
REHABILITACION
REESTRUCTURACION
OBRA NUEVA CONDICIONADA

PARAMETROS EDIFICATORIOS

Nº MAX. DE PLANTAS
ALTURA MAX. DE CORNISA calle 1
 calle 2
PROFUNDIDAD EDIFICABLE

RELACION CON ENTORNO

B- BUENA
N- NEUTRA N
A- AGRESIVA

ESTADO DE CONSERVACION

1- BUEN ESTADO 1
2- ESTADO REGULAR
3- MAL ESTADO
4- RUINA

GRADO DE HABITABILIDAD

1- HABITABLE 1
2- HABITABLE CON DEFICIENCIAS
3- NO HABITABLE

INTERES

ARQUITECTONICO
Artístico
Morfológico
Tipológico
Constructivo
DOCUMENTAL
Histórico
Testimonial
Etnológico
URBANISTICO
Ambiental
Urbano
Paisajístico



ESTADO ACTUAL

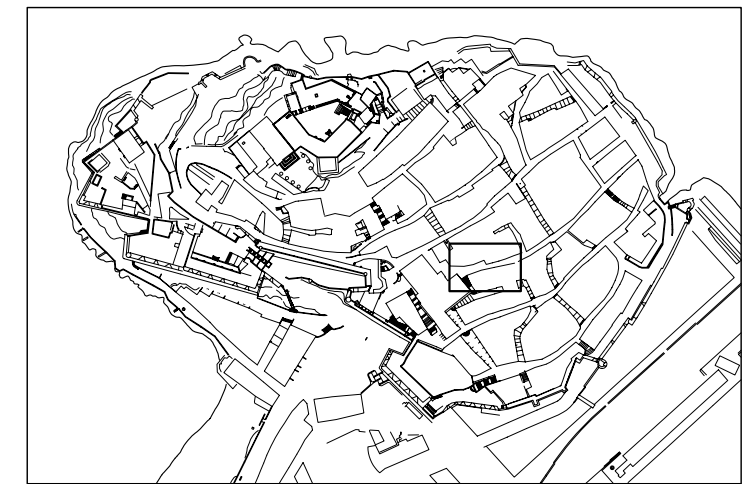

LOCALIZACION

E: 1/5000



SITUACION

E: 1/500

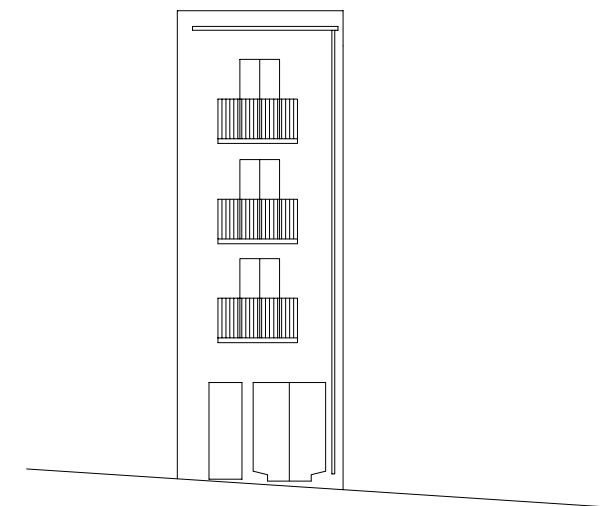

ALZADO

E: 1/200

DENOMINACION: CASA

CALLE: JUAN JOSE FULLADOSA Nº: 22 MANZANA: 98094 PARCELA: 13

DATOS GENERALES

LOCALIZACION CRONOLOGICA	Antigüedad	
VOLUMETRIA	Nº de plantas	
ADSCRIPCION TIPOLOGICA	U- Unifamiliar P- Plurifamiliar O- Otros	U
PARCELA	S- Singular E- Señorial P- Popular	P
	Longitud Fachada	5.4
	Profundidad edificada	5.6
	Superficie Parcela	32.3
	Superficie Patio	

DATOS ESTADISTICOS

USOS	1-RESIDENCIAL 2-EQUIPAMIENTO: 2.1.-Sanitario 2.2.-Cultural 2.3.-Religioso 2.4.-Administrativo 2.5.-Ocio 2.6.-Educativo 3-SERVICIOS: 3.1.-Bazar 3.2.-Comestibles 3.3.-Otros Comercios 3.4.-Hotel 3.5.-Restau-Bar 3.6.-Despacho Profes.	Pb	Pp
REGIMEN DE OCUPACION	4-INDUSTRIA 5-TALLER ARTESANAL 6-ALMACEN O GARAJE		
REGIMEN DE PROPIEDAD	P-USO PROPIO A-ARRENDADO D-DESOCUPADO		
	P-PRIVADA A-PUBLICA		

CARACTERISTICAS ARQUITECTONICAS

FACHADA	Material-color	Revestimiento	REV.CAL	BLANCO
		Carpintería	MADERA	MARRON
		Persianas	MADERA	MARRON
		Jambas	REV.CAL	BLANCO
		Cerrajería	FORJA	NEGRO
PLANTA	Composicion: A-Asimétrica S-Simétrica E-Eje Huecos A			
	Nº de crujiás			
	Nº de patios			
ESTRUCTURA	Vertical	Muros de carga		
		Pórticos	Jácenas	
			Pilares	
	Horizontal	Viguetas		
		Entrevigado		
CUBIERTA	Escalera			
	T-Tejado A-Azotea			
	<input type="checkbox"/> Caseta Fachada <input type="checkbox"/> Atico Retranq. <input type="checkbox"/> Porche <input type="checkbox"/> Caseta Retranq <input type="checkbox"/> Atico Fachada <input type="checkbox"/> Lucernario			

CONSERVACION

CONDICIONES ESTATICAS	SL-Sin Lesiones CL-Con Lesiones TD-Total Destru.	Muros de carga	
		Pilares y Jácenas	
		Forjados	
		Cubierta	
		Escalera	
CONDICIONES DE ACABADO	B-Bueno R-Regular M-Malo	Carpintería	Exterior B Interior
		Revestimientos	B
		Pavimento	

HABITABILIDAD

DOTACIONES	NºCuartos Húmedos	Interior vivienda	Pb	Pp
		Exterior vivienda		
	Instalaciones	Fontanería		
	B-Buen estado	Electricidad		
	R-estado Regular	Calefacción		
	M-Mal estado	Agua Caliente		
	Ventilación	NºEstancias no ventiladas		

ELEMENTOS IMPROPIOS

<input type="checkbox"/> Revestimientos	<input type="checkbox"/> Recercados	<input type="checkbox"/> Persianas	<input type="checkbox"/> Rótulos
<input type="checkbox"/> Cerrajería	<input type="checkbox"/> Balcón	<input type="checkbox"/> Aleros	<input type="checkbox"/> Bajantes
<input type="checkbox"/> Zócalos	<input type="checkbox"/> Carpintería	<input type="checkbox"/> Toldos	<input type="checkbox"/> Otros

ELEMENTOS DE INTERES

<input type="checkbox"/> Volumetría	<input type="checkbox"/> Forma huecos	<input type="checkbox"/> Molduras	<input type="checkbox"/> Escudo
<input type="checkbox"/> Textura fachada	<input type="checkbox"/> Balcón	<input type="checkbox"/> Recercados	<input type="checkbox"/> Composición fachada
<input type="checkbox"/> Color fachada	<input type="checkbox"/> Cerrajería	<input type="checkbox"/> Elem. sillería	<input type="checkbox"/> Composición planta
<input type="checkbox"/> Carpintería puer.	<input type="checkbox"/> Carpin. vent.	<input type="checkbox"/> Hornacina	<input type="checkbox"/> Otros

OBSERVACIONES

CATALOGACION

NIVEL	4
-------	---

GRADO DE PROTECCION

PI- INTEGRAL	
PT- TIPOLOGICA-ESTRUCTURAL	
PA1- AMBIENTAL - 1	
PS- SINGULAR	
PA2- AMBIENTAL - 2	PA2

GRADO DE INTERVENCION

CONSERVACION	<input checked="" type="checkbox"/>
CONSOLIDACION	<input checked="" type="checkbox"/>
RESTAURACION	<input checked="" type="checkbox"/>
REHABILITACION	<input checked="" type="checkbox"/>
REESTRUCTURACION	<input checked="" type="checkbox"/>
OBRA NUEVA CONDICIONADA	<input checked="" type="checkbox"/>

PARAMETROS EDIFICATORIOS

NºAX. DE PLANTAS	<input type="text"/>
ALTURA MAX. DE CORNISA	<input type="text"/> calle 1 <input type="text"/> calle 2
PROFUNDIDAD EDIFICABLE	<input type="text"/>

RELACION CON ENTORNO

B- BUENA	
N- NEUTRA	N
A- AGRESIVA	

ESTADO DE CONSERVACION

1- BUEN ESTADO	1
2- ESTADO REGULAR	
3- MAL ESTADO	
4- RUINA	

GRADO DE HABITABILIDAD

1- HABITABLE	1
2- HABITABLE CON DEFICIENCIAS	
3- NO HABITABLE	

INTERES

ARQUITECTONICO	Artístico	<input type="checkbox"/>
	Morfológico	<input type="checkbox"/>
	Tipológico	<input type="checkbox"/>
	Constructivo	<input type="checkbox"/>
DOCUMENTAL	Histórico	<input type="checkbox"/>
	Testimonial	<input type="checkbox"/>
	Etnológico	<input type="checkbox"/>
URBANISTICO	Ambiental	<input type="checkbox"/>
	Urbano	<input type="checkbox"/>
	Paisajístico	<input type="checkbox"/>



ESTADO ACTUAL

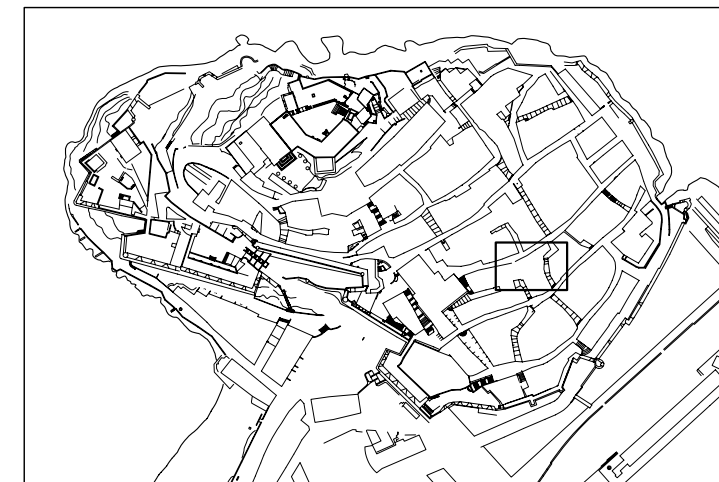

LOCALIZACION

E: 1/5000

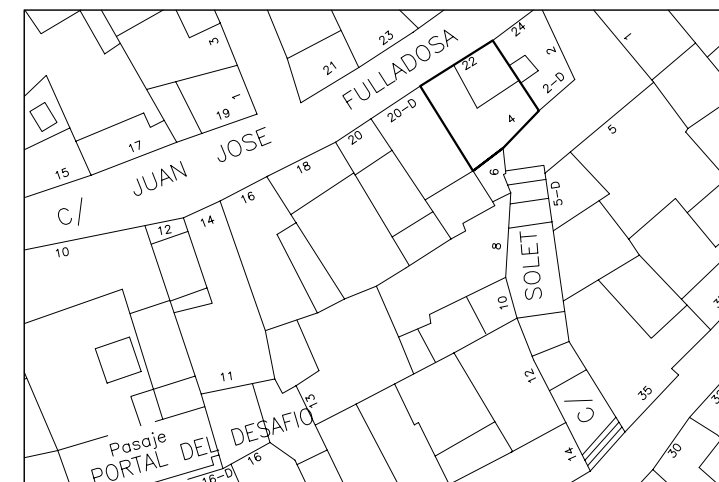

SITUACION

E: 1/500

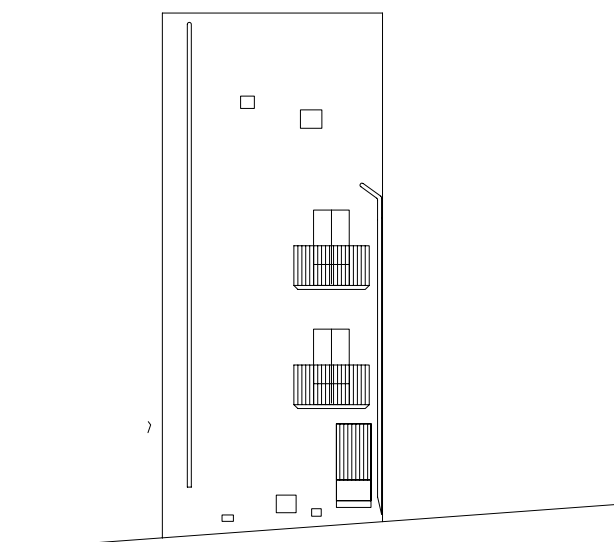

ALZADO

E: 1/200

DENOMINACION: CASA

CALLE: JUAN JOSE FULLADOSA Nº: 37 MANZANA: 99084 PARCELA: 09

DATOS GENERALES

LOCALIZACION CRONOLOGICA	Antigüedad	
VOLUMETRIA	Nº de plantas	4
ADSCRIPCION TIPOLOGICA	U-Unifamiliar P-Plurifamiliar O-Otros	U
PARCELA	S-Singular E-Señorial P-Popular	P
	Longitud Fachada	6.5
	Profundidad edificada	4.9
	Superficie Parcela	30.2
	Superficie Patio	

DATOS ESTADISTICOS

USOS	1-RESIDENCIAL 2-EQUIPAMIENTO: 2.1.-Sanitario 2.2.-Cultural 2.3.-Religioso 2.4.-Administrativo 2.5.-Ocio 2.6.-Educativo 3-SERVICIOS: 3.1.-Bazar 3.2.-Comestibles 3.3.-Otros Comercios 3.4.-Hotel 3.5.-Restau-Bar 3.6.-Despacho Profes.	Pb	Pp
REGIMEN DE OCUPACION	4-INDUSTRIA 5-TALLER ARTESANAL 6-ALMACEN O GARAJE		
REGIMEN DE PROPIEDAD	P-USO PROPIO A-ARRENDADO D-DESOCUPADO		
	P-PRIVADA A-PUBLICA		

CARACTERISTICAS ARQUITECTONICAS

FACHADA	Material-color	Revestimiento	REV.CAL	BLANCO
		Carpintería	MADERA	MARRON
		Persianas	PVC	
		Jambas	REV.CAL	BLANCO
		Cerrajería	FORJA	NEGRO
PLANTA	Composicion: A-Asimétrica S-Simétrica E-Eje Huecos A			
	Nº de crujiás			
	Nº de patios			
ESTRUCTURA	Vertical	Muros de carga		
		Pórticos	Jácenas	
			Pilares	
	Horizontal	Viguetas		
		Entrevigado		
CUBIERTA	Escalera			
	T-Tejado A-Azotea			
	<input type="checkbox"/> Caseta Fachada <input type="checkbox"/> Atico Retranq. <input type="checkbox"/> Porche			
	<input type="checkbox"/> Caseta Retranq <input type="checkbox"/> Atico Fachada <input type="checkbox"/> Lucernario			

CONSERVACION

CONDICIONES ESTATICAS	SL-Sin Lesiones CL-Con Lesiones TD-Total Destru.	Muros de carga	
		Pilares y Jácenas	
		Forjados	
		Cubierta	
		Escalera	
CONDICIONES DE ACABADO	B-Bueno R-Regular M-Malo	Carpintería	Exterior B Interior
		Revestimientos	B
		Pavimento	

HABITABILIDAD

DOTACIONES	NºCuartos	Interior vivienda	Pb	Pp
	Húmedos	Exterior vivienda		
	Instalaciones	Fontanería		
	B-Buen estado	Electricidad		
	R-estado Regular	Calefacción		
	M-Mal estado	Agua Caliente		
	Ventilación	NºEstancias no ventiladas		

ELEMENTOS IMPROPIOS

<input type="checkbox"/> Revestimientos	<input type="checkbox"/> Recercados	<input type="checkbox"/> Persianas	<input type="checkbox"/> Rótulos
<input type="checkbox"/> Cerrajería	<input type="checkbox"/> Balcón	<input type="checkbox"/> Aleros	<input type="checkbox"/> Bajantes
<input type="checkbox"/> Zócalos	<input type="checkbox"/> Carpintería	<input type="checkbox"/> Toldos	<input type="checkbox"/> Otros

ELEMENTOS DE INTERES

<input type="checkbox"/> Volumetría	<input type="checkbox"/> Forma huecos	<input type="checkbox"/> Molduras	<input type="checkbox"/> Escudo
<input type="checkbox"/> Textura fachada	<input type="checkbox"/> Balcón	<input type="checkbox"/> Recercados	<input type="checkbox"/> Composición fachada
<input type="checkbox"/> Color fachada	<input type="checkbox"/> Cerrajería	<input type="checkbox"/> Elem. sillería	<input type="checkbox"/> Composición planta
<input type="checkbox"/> Carpintería puer.	<input type="checkbox"/> Carpiñ. vent.	<input type="checkbox"/> Hornacina	<input type="checkbox"/> Otros

OBSERVACIONES

Restos de color verde en las jambas.
El zócalo esté pintado de color gris claro.

CATALOGACION

NIVEL	4
-------	---

GRADO DE PROTECCION

PI- INTEGRAL	
PT- TIPOLOGICA-ESTRUCTURAL	
PA1- AMBIENTAL - 1	
PS- SINGULAR	
PA2- AMBIENTAL - 2	PA2

GRADO DE INTERVENCION

CONSERVACION	<input checked="" type="checkbox"/>
CONSOLIDACION	<input checked="" type="checkbox"/>
RESTAURACION	<input checked="" type="checkbox"/>
REHABILITACION	<input checked="" type="checkbox"/>
REESTRUCTURACION	<input checked="" type="checkbox"/>
OBRA NUEVA CONDICIONADA	<input checked="" type="checkbox"/>

PARAMETROS EDIFICATORIOS

Nº MAX. DE PLANTAS	<input type="text"/>
ALTURA MAX. DE CORNISA	calles 1 <input type="text"/> calles 2 <input type="text"/>
PROFUNDIDAD EDIFICABLE	<input type="text"/>

RELACION CON ENTORNO

B- BUENA	
N- NEUTRA	N
A- AGRESIVA	

ESTADO DE CONSERVACION

1- BUEN ESTADO	1
2- ESTADO REGULAR	
3- MAL ESTADO	
4- RUINA	

GRADO DE HABITABILIDAD

1- HABITABLE	<input type="checkbox"/>
2- HABITABLE CON DEFICIENCIAS	
3- NO HABITABLE	

INTERES

ARQUITECTONICO	Artístico <input type="checkbox"/>
	Morfológico <input checked="" type="checkbox"/>
	Tipológico <input checked="" type="checkbox"/>
	Constructivo <input type="checkbox"/>
DOCUMENTAL	Histórico <input type="checkbox"/>
	Testimonial <input type="checkbox"/>
	Etnológico <input type="checkbox"/>
URBANISTICO	Ambiental <input checked="" type="checkbox"/>
	Urbano <input checked="" type="checkbox"/>
	Paisajístico <input type="checkbox"/>



ESTADO ACTUAL

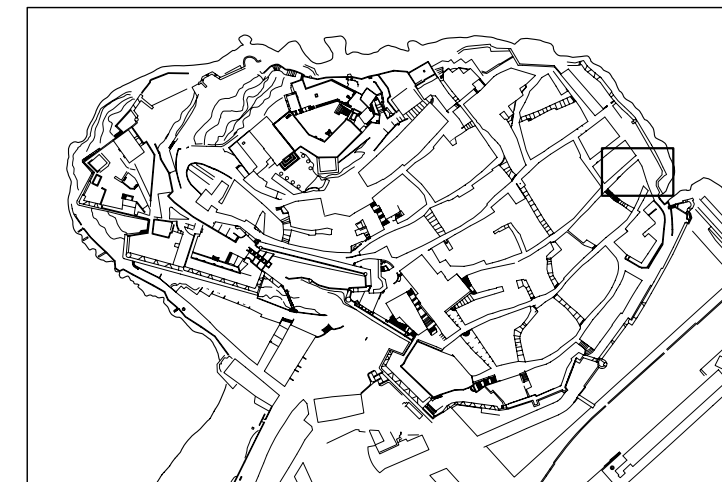

LOCALIZACION E: 1/5000



SITUACION E: 1/500



ALZADO

E: 1/200

DENOMINACION: CASA

CALLE: JUAN JOSE FULLADOSA Nº: 48 MANZANA: 99088 PARCELA: 21

DATOS GENERALES

LOCALIZACION	Antigüedad	
CRONOLOGICA	Reformas	
VOLUMETRIA	Nº de plantas	3
ADSCRIPCION	U- Unifamiliar P- Plurifamiliar O- Otros	U
TIPOLOGICA	S- Singular E- Señorial P- Popular	P
PARCELA	Longitud Fachada	4.1
	Profundidad edificada	9.3
	Superficie Parcela	35.7
	Superficie Patio	

DATOS ESTADISTICOS

USOS	1-RESIDENCIAL		Pb	Pp
	2-EQUIPAMIENTO: 2.1.-Sanitario 2.2.-Cultural 2.3.-Religioso 2.4.-Administrativo 2.5.-Ocio 2.6.-Educativo			
3-SERVICIOS:	3.1.-Bazar 3.2.-Comestibles 3.3.-Otros Comercios 3.4.-Hotel 3.5.-Restau-Bar 3.6.-Despacho Profes.			
	4-INDUSTRIA 5-TALLER ARTESANAL 6-ALMACEN O GARAJE			
REGIMEN DE OCUPACION	P-USO PROPIO A-ARRENDADO D-DESOCUPADO			
REGIMEN DE PROPIEDAD	P-PRIVADA A-PUBLICA			

CARACTERISTICAS ARQUITECTONICAS

FACHADA	Material-color	Revestimiento	REV.CAL	BLANCO
		Carpintería	MADERA	GRIS
		Persianas	PVC	
		Jambas	REV.CAL	BLANCO
		Cerrajería	FORJA	NEGRO
	Composicion: A-Asimétrica S-Simétrica E-Eje Huecos			A
PLANTA	Nº de crujiás			3
	Nº de patios			
ESTRUCTURA	Vertical	Muros de carga		P
		Pórticos	Jácenas	M
	Horizontal	Viguetas		M
		Entrevigado		M
	Escalera			C
CUBIERTA	T-Tejado A-Azotea			A
	<input type="checkbox"/> Caseta Fachada <input checked="" type="checkbox"/> Atico Retranq. <input type="checkbox"/> Porche <input type="checkbox"/> Caseta Retranq <input type="checkbox"/> Atico Fachada <input type="checkbox"/> Lucernario			

CONSERVACION

CONDICIONES ESTATICAS	SL-Sin Lesiones	Muros de carga	SL
	CL-Con Lesiones	Pilares y Jácenas	SL
	TD-Total Destru.	Forjados	SL
		Cubierta	SL
CONDICIONES DE ACABADO	B-Bueno	Escalera	SL
	R-Regular	Carpintería	Exterior B Interior R
	M-Malo	Revestimientos	B R
		Pavimento	B R

HABITABILIDAD

DOTACIONES	NºCuartos	Interior vivienda	Pb	Pp
	Húmedos	Exterior vivienda	2	0
	Instalaciones	Fontanería	0	0
	B-Buen estado	Electricidad		
R-estado Regular	Calefacción			
M-Mal estado	Agua Caliente			
	Ventilación	NºEstancias no ventiladas		

ELEMENTOS IMPROPIOS

<input type="checkbox"/> Revestimientos	<input type="checkbox"/> Recercados	<input type="checkbox"/> Persianas	<input type="checkbox"/> Rótulos
<input type="checkbox"/> Cerrajería	<input type="checkbox"/> Balcón	<input type="checkbox"/> Aleros	<input type="checkbox"/> Bajantes
<input type="checkbox"/> Zócalos	<input type="checkbox"/> Carpintería	<input type="checkbox"/> Toldos	<input type="checkbox"/> Otros

ELEMENTOS DE INTERES

<input type="checkbox"/> Volumetría	<input type="checkbox"/> Forma huecos	<input type="checkbox"/> Molduras	<input type="checkbox"/> Escudo
<input type="checkbox"/> Textura fachada	<input type="checkbox"/> Balcón	<input type="checkbox"/> Recercados	<input type="checkbox"/> Composición fachada
<input type="checkbox"/> Color fachada	<input type="checkbox"/> Cerrajería	<input type="checkbox"/> Elem. sillería	<input type="checkbox"/> Composición planta
<input type="checkbox"/> Carpintería puer.	<input type="checkbox"/> Carpin. vent.	<input type="checkbox"/> Hornacina	<input type="checkbox"/> Otros

OBSERVACIONES

En la planta baja y planta primera la estructura es de mampostería y madera; en la planta segunda y la azotea la estructura es de hormigón armado. El zócalo está pintado de color gris. Los voladizos tienen poco vuelo.

CATALOGACION

NIVEL	4
-------	---

GRADO DE PROTECCION

PI- INTEGRAL	PA2
PT- TIPOLOGICA-ESTRUCTURAL	
PA1- AMBIENTAL - 1	
PS- SINGULAR	
PA2- AMBIENTAL - 2	

GRADO DE INTERVENCION

CONSERVACION	<input checked="" type="checkbox"/>
CONSOLIDACION	<input checked="" type="checkbox"/>
RESTAURACION	<input checked="" type="checkbox"/>
REHABILITACION	<input checked="" type="checkbox"/>
REESTRUCTURACION	<input checked="" type="checkbox"/>
OBRA NUEVA CONDICIONADA	<input checked="" type="checkbox"/>

PARAMETROS EDIFICATORIOS

Nº MAX. DE PLANTAS	<input type="text"/>
ALTURA MAX. DE CORNISA	calle 1 <input type="text"/> calle 2 <input type="text"/>
PROFUNDIDAD EDIFICABLE	<input type="text"/>

RELACION CON ENTORNO

B- BUENA	B
N- NEUTRA	
A- AGRESIVA	

ESTADO DE CONSERVACION

1- BUEN ESTADO	1
2- ESTADO REGULAR	
3- MAL ESTADO	
4- RUINA	

GRADO DE HABITABILIDAD

1- HABITABLE	1
2- HABITABLE CON DEFICIENCIAS	
3- NO HABITABLE	

INTERES

ARQUITECTONICO	Artístico	<input type="checkbox"/>
	Morfológico	<input type="checkbox"/>
	Tipológico	<input type="checkbox"/>
	Constructivo	<input type="checkbox"/>
DOCUMENTAL	Histórico	<input type="checkbox"/>
	Testimonial	<input type="checkbox"/>
	Etnológico	<input type="checkbox"/>
URBANISTICO	Ambiental	<input type="checkbox"/>
	Urbano	<input checked="" type="checkbox"/>
	Paisajístico	<input type="checkbox"/>



ESTADO ACTUAL

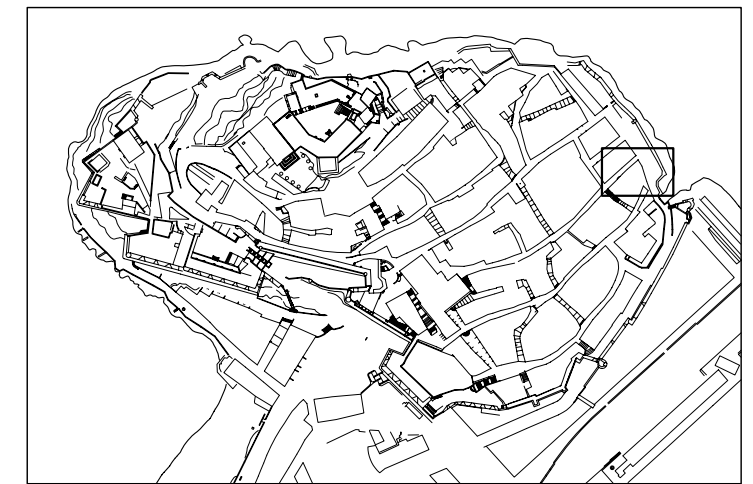

LOCALIZACION E: 1/5000



SITUACION E: 1/500

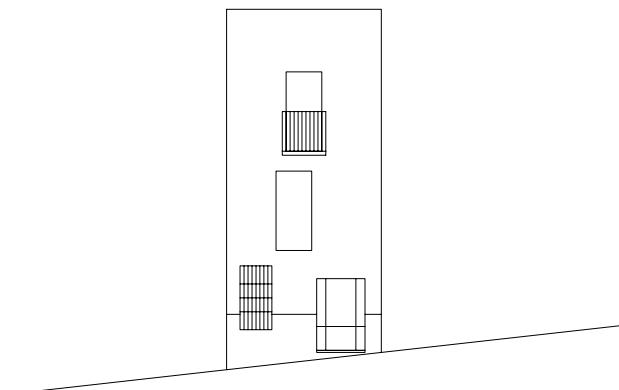

ALZADO

E: 1/200

DENOMINACION: CASA
 CALLE: MATILDE THINOT Nº: 5 MANZANA: 99082 PARCELA: 03

DATOS GENERALES

LOCALIZACION CRONOLOGICA	Antigüedad	
VOLUMETRIA	Nº de plantas	4
ADSCRIPCION TIPOLOGICA	U- Unifamiliar P- Plurifamiliar O- Otros	U
PARCELA	S- Singular E- Señorial P- Popular	P
	Longitud Fachada	6.3
	Profundidad edificada	12.8
	Superficie Parcela	77.7
	Superficie Patio	

DATOS ESTADISTICOS

USOS	1- RESIDENCIAL 2- EQUIPAMIENTO: 2.1.- Sanitario 2.2.- Cultural 2.3.- Religioso 2.4.- Administrativo 2.5.- Ocio 2.6.- Educativo 3- SERVICIOS: 3.1.- Bazar 3.2.- Comestibles 3.3.- Otros Comercios 3.4.- Hotel 3.5.- Restau-Bar 3.6.- Despacho Profes.	Pb	Pp
REGIMEN DE OCUPACION	4- INDUSTRIA 5- TALLER ARTESANAL 6- ALMACEN O GARAJE		
REGIMEN DE PROPIEDAD	P- USO PROPIO A- ARRENDADO D- DESOCUPADO		
	P- PRIVADA A- PUBLICA		

CARACTERISTICAS ARQUITECTONICAS

FACHADA	Material-color	Revestimiento	REV.CAL	BLANCO
		Carpintería	MADERA	GRIS
		Persianas	MADERA	VERDE
		Jambas	PINTURA	BLANCO
		Cerrajería	FORJA	NEGRO
PLANTA	Composicion: A-Asimétrica S-Simétrica E-Eje Huecos A			
	Nº de crujiás			
	Nº de patios			
ESTRUCTURA	Vertical	Muros de carga		
		Pórticos	Jácenas	
			Pilares	
	Horizontal	Viguetas		
		Entrevigado		
CUBIERTA	Escalera			
	T- Tejado A- Azotea			
	<input type="checkbox"/> Caseta Fachada <input type="checkbox"/> Atico Retranq. <input type="checkbox"/> Porche <input type="checkbox"/> Caseta Retranq <input type="checkbox"/> Atico Fachada <input type="checkbox"/> Lucernario			

CONSERVACION

CONDICIONES ESTATICAS	SL- Sin Lesiones CL- Con Lesiones TD- Total Destru.	Muros de carga	
		Pilares y Jácenas	
		Forjados	
		Cubierta	
		Escalera	
CONDICIONES DE ACABADO	B- Bueno R- Regular M- Malo	Carpintería	Exterior M Interior
		Revestimientos	R
		Pavimento	

HABILABILIDAD

DOTACIONES	Nº Cuartos Húmedos	Interior vivienda	Pb	Pp
		Exterior vivienda		
	Instalaciones	Fontanería		
	B- Buen estado	Electricidad		
	R- estado Regular	Calefacción		
	M- Mal estado	Agua Caliente		
	Ventilación	Nº Estancias no ventiladas		

ELEMENTOS IMPROPIOS

<input type="checkbox"/> Revestimientos	<input type="checkbox"/> Recercados	<input type="checkbox"/> Persianas	<input type="checkbox"/> Rótulos
<input type="checkbox"/> Cerrajería	<input type="checkbox"/> Balcón	<input type="checkbox"/> Aleros	<input checked="" type="checkbox"/> Bajantes
<input type="checkbox"/> Zócalos	<input type="checkbox"/> Carpintería	<input type="checkbox"/> Toldos	<input type="checkbox"/> Otros

ELEMENTOS DE INTERES

<input type="checkbox"/> Volumetría	<input type="checkbox"/> Forma huecos	<input type="checkbox"/> Molduras	<input type="checkbox"/> Escudo
<input type="checkbox"/> Textura fachada	<input type="checkbox"/> Balcón	<input type="checkbox"/> Recercados	<input type="checkbox"/> Composición fachada
<input type="checkbox"/> Color fachada	<input type="checkbox"/> Cerrajería	<input type="checkbox"/> Elem. sillería	<input type="checkbox"/> Composición planta
<input type="checkbox"/> Carpintería puer.	<input type="checkbox"/> Carpiñ. vent.	<input type="checkbox"/> Hornacina	<input type="checkbox"/> Otros

OBSERVACIONES

CATALOGACION

NIVEL **4**

GRADO DE PROTECCION

PI- INTEGRAL
 PT- TIPOLOGICA-ESTRUCTURAL
 PA1- AMBIENTAL - 1
 PS- SINGULAR
 PA2- AMBIENTAL - 2

PA2

GRADO DE INTERVENCION

CONSERVACION
 CONSOLIDACION
 RESTAURACION
 REHABILITACION
 REESTRUCTURACION
 OBRA NUEVA CONDICIONADA

PARAMETROS EDIFICATORIOS

Nº MAX. DE PLANTAS

ALTURA MAX. DE CORNISA calle 1
 calle 2

PROFUNDIDAD EDIFICABLE

RELACION CON ENTORNO

B- BUENA
 N- NEUTRA
 A- AGRESIVA

N

ESTADO DE CONSERVACION

1- BUEN ESTADO **1**
 2- ESTADO REGULAR
 3- MAL ESTADO
 4- RUINA

GRADO DE HABITABILIDAD

1- HABITABLE **1**
 2- HABITABLE CON DEFICIENCIAS
 3- NO HABITABLE

INTERES

ARQUITECTONICO

Artístico
 Morfológico
 Tipológico
 Constructivo

DOCUMENTAL

Histórico
 Testimonial
 Etnológico

URBANISTICO

Ambiental
 Urbano
 Paisajístico



ESTADO ACTUAL

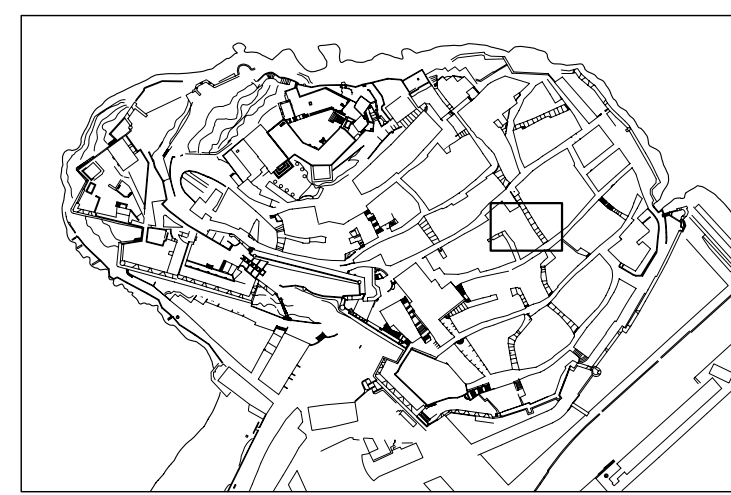

LOCALIZACION E: 1/5000



SITUACION E: 1/500

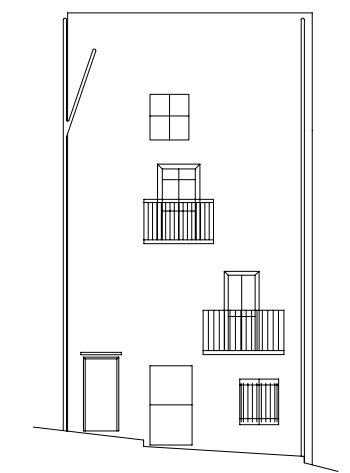

ALZADO

E: 1/200

DENOMINACION: CASA

CALLE: MAYOR Nº: 10 MANZANA: 99096 PARCELA: 05

DATOS GENERALES

LOCALIZACION CRONOLOGICA	Antigüedad	
	Reformas	
VOLUMETRIA	Nº de plantas	3
ADSCRIPCION TIPOLOGICA	U-Unifamiliar P-Plurifamiliar O-Otros	U
	S-Singular E-Señorial P-Popular	P
PARCELA	Longitud Fachada	7.1
	Profundidad edificada	15
	Superficie Parcela	85.5
	Superficie Patio	14

DATOS ESTADISTICOS

USOS	1-RESIDENCIAL		Pb	Pp
	2-EQUIPAMIENTO: 2.1.-Sanitario 2.2.-Cultural 2.3.-Religioso 2.4.-Administrativo 2.5.-Ocio 2.6.-Educativo			
3-SERVICIOS:	3.1.-Bazar 3.2.-Comestibles 3.3.-Otros Comercios 3.4.-Hotel 3.5.-Restau-Bar 3.6.-Despacho Profes.			
	4-INDUSTRIA 5-TALLER ARTESANAL 6-ALMACEN O GARAJE			
REGIMEN DE OCUPACION	P-USO PROPIO A-ARRENDADO D-DESOCUPADO			
REGIMEN DE PROPIEDAD	P-PRIVADA A-PUBLICA			

CARACTERISTICAS ARQUITECTONICAS

FACHADA	Material-color	Revestimiento	REV.CAL	BLANCO
		Carpintería	MADERA	MARRON
		Persianas	PVC	VERDE
		Jambas		
	Cerrajería	FORJA	NEGRO	
	Composicion: A-Asim?trica S-Simétrica E-Eje Huecos A			
PLANTA	Nº de crujiás			
	Nº de patios			
ESTRUCTURA	Vertical	Muros de carga		
		Pórticos	Jácenas	Pilares
	Horizontal	Viguetas		
		Entrevigado		
CUBIERTA	Escalera			
	T-Tejado A-Azotea			A
	<input type="checkbox"/> Caseta Fachada <input type="checkbox"/> Atico Retranq. <input type="checkbox"/> Porche <input type="checkbox"/> Caseta Retranq <input type="checkbox"/> Atico Fachada <input type="checkbox"/> Lucernario			

CONSERVACION

CONDICIONES ESTATICAS	SL-Sin Lesiones	Muros de carga		
	CL-Con Lesiones	Pilares y Jácenas		
	TD-Total Destru.	Forjados		
		Cubierta		
		Escalera		
CONDICIONES DE ACABADO	B-Bueno		Exterior	Interior
	R-Regular	Carpintería		
	M-Malo	Revestimientos	B	
		Pavimento		

HABITABILIDAD

DOTACIONES	NºCuartos	Interior vivienda		Pb	Pp
	Húmedos	Exterior vivienda			
	Instalaciones	Fontanería			
		Electricidad			
	B-Buen estado	Calefacción			
	R-estado Regular	Agua Caliente			
M-Mal estado	NºEstancias no ventiladas				
Ventilación					

ELEMENTOS IMPROPIOS

<input type="checkbox"/> Revestimientos	<input type="checkbox"/> Recercados	<input type="checkbox"/> Persianas	<input type="checkbox"/> Rótulos
<input type="checkbox"/> Cerrajería	<input type="checkbox"/> Balcón	<input type="checkbox"/> Aleros	<input checked="" type="checkbox"/> Bajantes
<input type="checkbox"/> Zócalos	<input type="checkbox"/> Carpintería	<input type="checkbox"/> Toldos	<input type="checkbox"/> Otros

ELEMENTOS DE INTERES

<input type="checkbox"/> Volumetría	<input type="checkbox"/> Forma huecos	<input type="checkbox"/> Molduras	<input type="checkbox"/> Escudo
<input type="checkbox"/> Textura fachada	<input type="checkbox"/> Balcón	<input type="checkbox"/> Recercados	<input type="checkbox"/> Composición fachada
<input type="checkbox"/> Color fachada	<input type="checkbox"/> Cerrajería	<input type="checkbox"/> Elem. sillería	<input type="checkbox"/> Composición planta
<input type="checkbox"/> Carpintería puer.	<input type="checkbox"/> Carpin. vent.	<input type="checkbox"/> Hornacina	<input type="checkbox"/> Otros

OBSERVACIONES

CATALOGACION

NIVEL	4
-------	---

GRADO DE PROTECCION

PI- INTEGRAL	
PT- TIPOLOGICA-ESTRUCTURAL	
PA1- AMBIENTAL - 1	
PS- SINGULAR	
PA2- AMBIENTAL - 2	PA2

GRADO DE INTERVENCION

CONSERVACION	<input checked="" type="checkbox"/>
CONSOLIDACION	<input checked="" type="checkbox"/>
RESTAURACION	<input checked="" type="checkbox"/>
REHABILITACION	<input checked="" type="checkbox"/>
REESTRUCTURACION	<input checked="" type="checkbox"/>
OBRA NUEVA CONDICIONADA	<input checked="" type="checkbox"/>

PARAMETROS EDIFICATORIOS

Nº MAX. DE PLANTAS	<input type="text"/>
ALTURA MAX. DE CORNISA	<input type="text"/> calle 1 <input type="text"/> calle 2
PROFUNDIDAD EDIFICABLE	<input type="text"/>

RELACION CON ENTORNO

B- BUENA	
N- NEUTRA	N
A- AGRESIVA	

ESTADO DE CONSERVACION

1- BUEN ESTADO	1
2- ESTADO REGULAR	
3- MAL ESTADO	
4- RUINA	

GRADO DE HABITABILIDAD

1- HABITABLE	1
2- HABITABLE CON DEFICIENCIAS	
3- NO HABITABLE	

INTERES

ARQUITECTONICO	Artístico	<input type="checkbox"/>
	Morfológico	<input type="checkbox"/>
	Tipológico	<input type="checkbox"/>
	Constructivo	<input type="checkbox"/>
DOCUMENTAL	Histórico	<input type="checkbox"/>
	Testimonial	<input type="checkbox"/>
	Etnológico	<input type="checkbox"/>
URBANISTICO	Ambiental	<input type="checkbox"/>
	Urbano	<input type="checkbox"/>
	Paisajístico	<input type="checkbox"/>



ESTADO ACTUAL

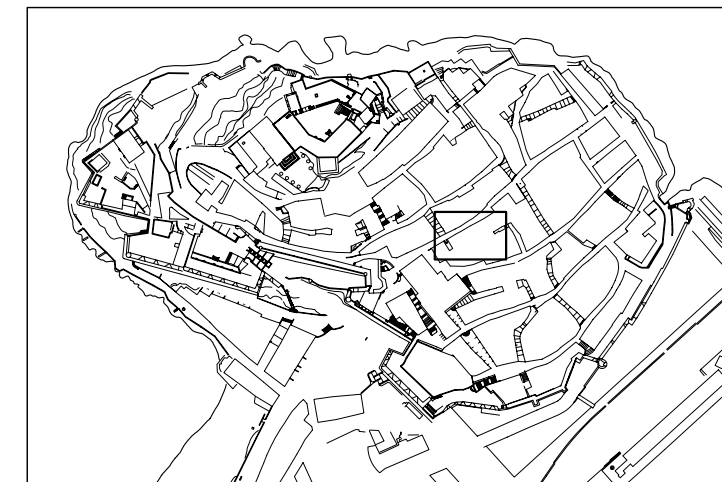

LOCALIZACION E: 1/5000

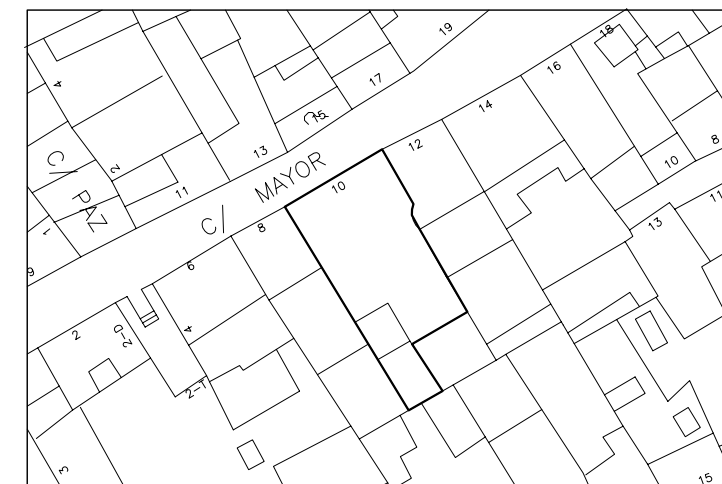

SITUACION E: 1/500

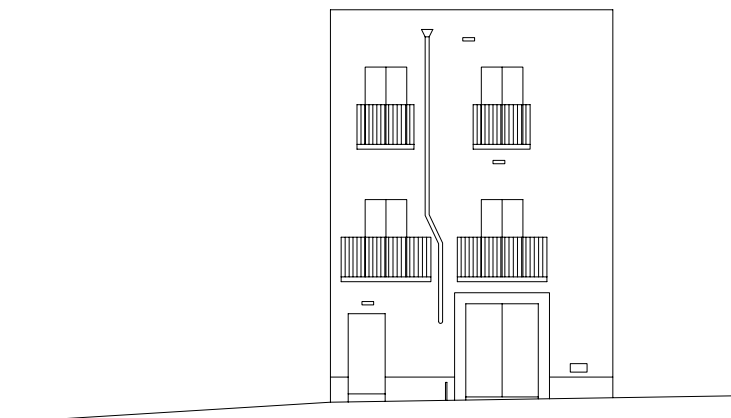

ALZADO

E: 1/200

DENOMINACION: CASA

CALLE: MAYOR Nº: 12 MANZANA: 99096 PARCELA: 06

DATOS GENERALES

LOCALIZACION CRONOLOGICA	Antigüedad	
VOLUMETRIA	Nº de plantas	4
ADSCRIPCION TIPOLOGICA	U-Unifamiliar P-Plurifamiliar O-Otros	U
PARCELA	S-Singular E-Señorial P-Popular	P
	Longitud Fachada	4.2
	Profundidad edificada	7.5
	Superficie Parcela	68.7
	Superficie Patio	14

DATOS ESTADISTICOS

USOS	1-RESIDENCIAL 2-EQUIPAMIENTO: 2.1.-Sanitario 2.2.-Cultural 2.3.-Religioso 2.4.-Administrativo 2.5.-Ocio 2.6.-Educativo 3-SERVICIOS: 3.1.-Bazar 3.2.-Comestibles 3.3.-Otros Comercios 3.4.-Hotel 3.5.-Restau-Bar 3.6.-Despacho Profes.	Pb	Pp
REGIMEN DE OCUPACION	4-INDUSTRIA 5-TALLER ARTESANAL 6-ALMACEN O GARAJE		
REGIMEN DE PROPIEDAD	P-USO PROPIO A-ARRENDADO D-DESOCUPADO		
	P-PRIVADA A-PUBLICA		

CARACTERISTICAS ARQUITECTONICAS

FACHADA	Material-color	Revestimiento	REV.CAL	BLANCO
		Carpintería	MADERA	GRIS
		Persianas	MADERA	
		Jambas	REV.CAL	
		Cerrajería	FORJA	GRIS
	Composicion: A-Asimétrica S-Simétrica E-Eje Huecos A			
PLANTA	Nº de crujiás			
	Nº de patios			
ESTRUCTURA	Vertical	Muros de carga		
		Pórticos	Jácenas	
			Pilares	
	Horizontal	Viguetas		
		Entrevigado		
CUBIERTA	Escalera			
	T-Tejado A-Azotea			
	<input type="checkbox"/> Caseta Fachada <input type="checkbox"/> Atico Retranq. <input type="checkbox"/> Porche			
	<input type="checkbox"/> Caseta Retranq <input type="checkbox"/> Atico Fachada <input type="checkbox"/> Lucernario			

CONSERVACION

CONDICIONES ESTATICAS	SL-Sin Lesiones CL-Con Lesiones TD-Total Destru.	Muros de carga	
		Pilares y Jácenas	
		Forjados	
		Cubierta	
		Escalera	
CONDICIONES DE ACABADO	B-Bueno R-Regular M-Malo	Carpintería	Exterior B Interior
		Revestimientos	B
		Pavimento	

HABITABILIDAD

DOTACIONES	NºCuartos Húmedos	Interior vivienda	Pb	Pp
		Exterior vivienda		
	Instalaciones	Fontanería		
	B-Buen estado	Electricidad		
	R-estado Regular	Calefacción		
	M-Mal estado	Agua Caliente		
	Ventilación	NºEstancias no ventiladas		

ELEMENTOS IMPROPIOS

<input type="checkbox"/> Revestimientos	<input type="checkbox"/> Recercados	<input type="checkbox"/> Persianas	<input type="checkbox"/> Rótulos
<input type="checkbox"/> Cerrajería	<input type="checkbox"/> Balcón	<input type="checkbox"/> Aleros	<input type="checkbox"/> Bajantes
<input type="checkbox"/> Zócalos	<input type="checkbox"/> Carpintería	<input type="checkbox"/> Toldos	<input type="checkbox"/> Otros

ELEMENTOS DE INTERES

<input type="checkbox"/> Volumetría	<input type="checkbox"/> Forma huecos	<input checked="" type="checkbox"/> Molduras	<input type="checkbox"/> Escudo
<input type="checkbox"/> Textura fachada	<input type="checkbox"/> Balcón	<input checked="" type="checkbox"/> Recercados	<input type="checkbox"/> Composición fachada
<input type="checkbox"/> Color fachada	<input type="checkbox"/> Cerrajería	<input type="checkbox"/> Elem. sillería	<input type="checkbox"/> Composición planta
<input type="checkbox"/> Carpintería puer.	<input type="checkbox"/> Carpiñ. vent.	<input type="checkbox"/> Hornacina	<input type="checkbox"/> Otros

OBSERVACIONES

CATALOGACION

NIVEL	4
-------	---

GRADO DE PROTECCION

PI- INTEGRAL	
PT- TIPOLOGICA-ESTRUCTURAL	
PA1- AMBIENTAL - 1	
PS- SINGULAR	
PA2- AMBIENTAL - 2	PA2

GRADO DE INTERVENCION

CONSERVACION	<input checked="" type="checkbox"/>
CONSOLIDACION	<input checked="" type="checkbox"/>
RESTAURACION	<input checked="" type="checkbox"/>
REHABILITACION	<input checked="" type="checkbox"/>
REESTRUCTURACION	<input checked="" type="checkbox"/>
OBRA NUEVA CONDICIONADA	<input checked="" type="checkbox"/>

PARAMETROS EDIFICATORIOS

Nº MAX. DE PLANTAS	<input type="text"/>
ALTURA MAX. DE CORNISA	calle 1 <input type="text"/> calle 2 <input type="text"/>
PROFUNDIDAD EDIFICABLE	<input type="text"/>

RELACION CON ENTORNO

B- BUENA	
N- NEUTRA	N
A- AGRESIVA	

ESTADO DE CONSERVACION

1- BUEN ESTADO	1
2- ESTADO REGULAR	
3- MAL ESTADO	
4- RUINA	

GRADO DE HABITABILIDAD

1- HABITABLE	1
2- HABITABLE CON DEFICIENCIAS	
3- NO HABITABLE	

INTERES

ARQUITECTONICO	Artístico <input type="checkbox"/>
	Morfológico <input checked="" type="checkbox"/>
	Tipológico <input type="checkbox"/>
	Constructivo <input type="checkbox"/>
DOCUMENTAL	Histórico <input type="checkbox"/>
	Testimonial <input type="checkbox"/>
	Etnológico <input type="checkbox"/>
URBANISTICO	Ambiental <input type="checkbox"/>
	Urbano <input checked="" type="checkbox"/>
	Paisajístico <input type="checkbox"/>



ESTADO ACTUAL

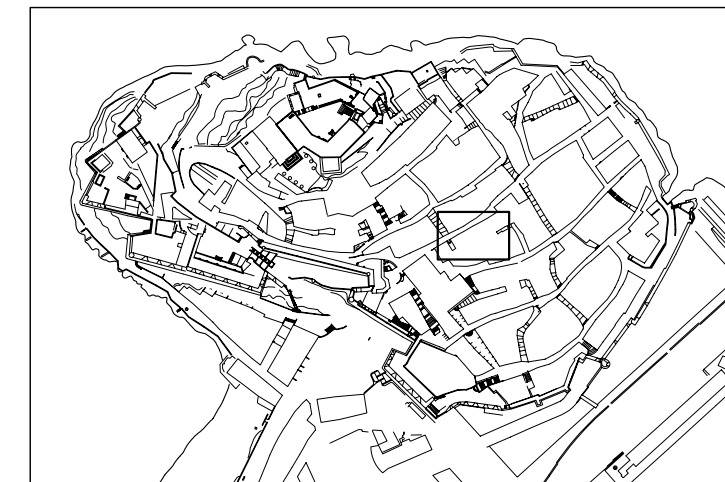

LOCALIZACION E: 1/5000

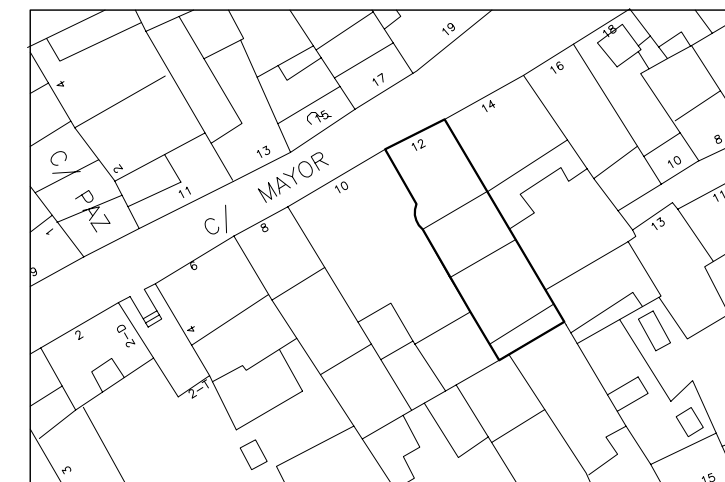

SITUACION E: 1/500

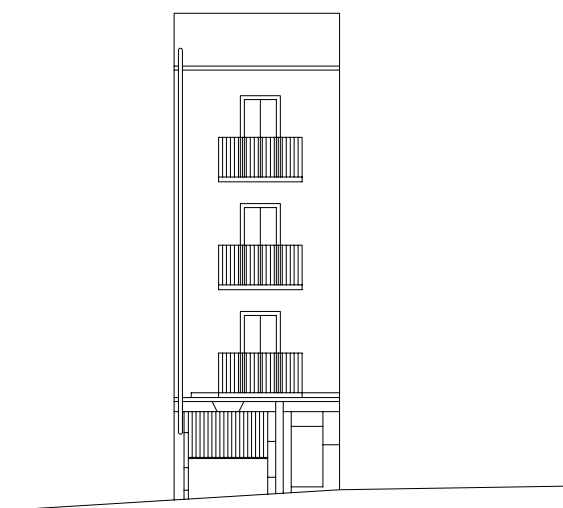

ALZADO

E: 1/200

DENOMINACION: CASA

CALLE: MAYOR Nº: 23 MANZANA: 99099 PARCELA: 17

DATOS GENERALES

LOCALIZACION CRONOLOGICA	Antigüedad	
VOLUMETRIA	Nº de plantas	4
ADSCRIPCION TIPOLOGICA	U-Unifamiliar P-Plurifamiliar O-Otros	U
PARCELA	S-Singular E-Señorial P-Popular	P
	Longitud Fachada	5.4
	Profundidad edificada	14.1
	Superficie Parcela	38.2
	Superficie Patio	

DATOS ESTADISTICOS

USOS	1-RESIDENCIAL 2-EQUIPAMIENTO: 2.1.-Sanitario 2.2.-Cultural 2.3.-Religioso 2.4.-Administrativo 2.5.-Ocio 2.6.-Educativo 3-SERVICIOS: 3.1.-Bazar 3.2.-Comestibles 3.3.-Otros Comercios 3.4.-Hotel 3.5.-Restau-Bar 3.6.-Despacho Profes.	Pb	Pp
REGIMEN DE OCUPACION	4-INDUSTRIA 5-TALLER ARTESANAL 6-ALMACEN O GARAJE		
REGIMEN DE PROPIEDAD	P-USO PROPIO A-ARRENDADO D-DESOCUPADO		
	P-PRIVADA A-PUBLICA		

CARACTERISTICAS ARQUITECTONICAS

FACHADA	Material-color	Revestimiento	REV.CAL	BEIG
		Carpinteria	MADERA	VARIOS
		Persianas	MADERA	
		Jambas	REV.CAL	
		Cerrajería	FORJA	
PLANTA	Composicion: A-Asimétrica S-Simétrica E-Eje Huecos A			
	Nº de crujiás			
	Nº de patios			
ESTRUCTURA	Vertical	Muros de carga	Jácenas	
		Pórticos	Pilares	
	Horizontal	Viguetas		
		Entrevigado		
CUBIERTA	Escalera			
	T-Tejado A-Azotea			
	<input type="checkbox"/> Caseta Fachada <input type="checkbox"/> Atico Retranq. <input type="checkbox"/> Porche <input type="checkbox"/> Caseta Retranq <input type="checkbox"/> Atico Fachada <input type="checkbox"/> Lucernario			

CONSERVACION

CONDICIONES ESTATICAS	SL-Sin Lesiones CL-Con Lesiones TD-Total Destru.	Muros de carga		
		Pilares y Jácenas		
		Forjados		
		Cubierta		
		Escalera		
CONDICIONES DE ACABADO	B-Bueno R-Regular M-Malo		Exterior	Interior
		Carpinteria		
		Revestimientos		
		Pavimento		

HABITABILIDAD

DOTACIONES			Pb	Pp
	NºCuartos Húmedos	Interior vivienda		
		Exterior vivienda		
	Instalaciones	Fontanería		
	B-Buen estado	Electricidad		
	R-estado Regular	Calefacción		
	M-Mal estado	Agua Caliente		
	Ventilación	NºEstancias no ventiladas		

ELEMENTOS IMPROPIOS

<input type="checkbox"/> Revestimientos	<input type="checkbox"/> Recercados	<input type="checkbox"/> Persianas	<input type="checkbox"/> Rótulos
<input type="checkbox"/> Cerrajería	<input type="checkbox"/> Balcón	<input type="checkbox"/> Aleros	<input type="checkbox"/> Bajantes
<input type="checkbox"/> Zócalos	<input type="checkbox"/> Carpinteria	<input type="checkbox"/> Toldos	<input type="checkbox"/> Otros

ELEMENTOS DE INTERES

<input type="checkbox"/> Volumetria	<input type="checkbox"/> Forma huecos	<input type="checkbox"/> Molduras	<input type="checkbox"/> Escudo
<input type="checkbox"/> Textura fachada	<input type="checkbox"/> Balcón	<input type="checkbox"/> Recercados	<input type="checkbox"/> Composición fachada
<input type="checkbox"/> Color fachada	<input type="checkbox"/> Cerrajería	<input type="checkbox"/> Elem. sillería	<input type="checkbox"/> Composición planta
<input type="checkbox"/> Carpinteria puer.	<input type="checkbox"/> Carpiñ. vent.	<input type="checkbox"/> Hornacina	<input type="checkbox"/> Otros

OBSERVACIONES

CATALOGACION

NIVEL	4
-------	---

GRADO DE PROTECCION

PI- INTEGRAL	
PT- TIPOLOGICA-ESTRUCTURAL	
PA1- AMBIENTAL - 1	
PS- SINGULAR	
PA2- AMBIENTAL - 2	PA2

GRADO DE INTERVENCION

CONSERVACION	<input checked="" type="checkbox"/>
CONSOLIDACION	<input checked="" type="checkbox"/>
RESTAURACION	<input checked="" type="checkbox"/>
REHABILITACION	<input checked="" type="checkbox"/>
REESTRUCTURACION	<input checked="" type="checkbox"/>
OBRA NUEVA CONDICIONADA	<input checked="" type="checkbox"/>

PARAMETROS EDIFICATORIOS

Nº MAX. DE PLANTAS	<input type="text"/>
ALTURA MAX. DE CORNISA	<input type="text"/> calle 1 <input type="text"/> calle 2
PROFUNDIDAD EDIFICABLE	<input type="text"/>

RELACION CON ENTORNO

B- BUENA	
N- NEUTRA	N
A- AGRESIVA	

ESTADO DE CONSERVACION

1- BUEN ESTADO	2
2- ESTADO REGULAR	
3- MAL ESTADO	
4- RUINA	

GRADO DE HABITABILIDAD

1- HABITABLE	1
2- HABITABLE CON DEFICIENCIAS	
3- NO HABITABLE	

INTERES

ARQUITECTONICO	Artístico	<input type="checkbox"/>
	Morfológico	<input type="checkbox"/>
	Tipológico	<input type="checkbox"/>
	Constructivo	<input type="checkbox"/>
DOCUMENTAL	Histórico	<input type="checkbox"/>
	Testimonial	<input type="checkbox"/>
	Etnológico	<input type="checkbox"/>
URBANISTICO	Ambiental	<input type="checkbox"/>
	Urbano	<input checked="" type="checkbox"/>
	Paisajístico	<input type="checkbox"/>



ESTADO ACTUAL

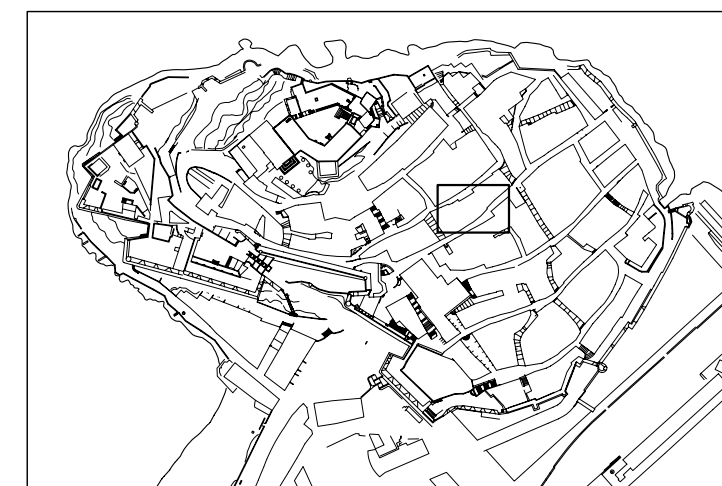

LOCALIZACION E: 1/5000



SITUACION E: 1/500

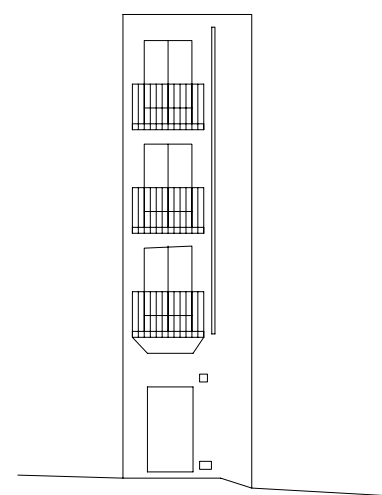

ALZADO

E: 1/200

DENOMINACION: CASA
 CALLE: MAYOR Nº: 25 MANZANA: 99099 PARCELA: 16

DATOS GENERALES	
LOCALIZACION CRONOLOGICA	Antigüedad
VOLUMETRIA	Reformas
ADSCRIPCION TIPOLOGICA	Nº de plantas
PARCELA	U-Unifamiliar P-Plurifamiliar O-Otros U
	S-Singular E-Señorial P-Popular P
	Longitud Fachada 10.8
	Profundidad edificada 14
	Superficie Parcela 50.5
	Superficie Patio

DATOS ESTADISTICOS	
USOS	1-RESIDENCIAL 2-EQUIPAMIENTO: 2.1.-Sanitario 2.2.-Cultural 2.3.-Religioso 2.4.-Administrativo 2.5.-Ocio 2.6.-Educativo 3-SERVICIOS: 3.1.-Bazar 3.2.-Comestibles 3.3.-Otros Comercios 3.4.-Hotel 3.5.-Restau-Bar 3.6.-Despacho Profes.
REGIMEN DE OCUPACION	4-INDUSTRIA 5-TALLER ARTESANAL 6-ALMACEN O GARAJE
REGIMEN DE PROPIEDAD	P-USO PROPIO A-ARRENDADO D-DESOCUPADO
	P-PRIVADA A-PUBLICA

CARACTERISTICAS ARQUITECTONICAS	
FACHADA	Material-color Revestimiento REV.CAL BLANCO Carpinteria MADERA MARRON Persianas PVC VERDE Jambas REV.CAL BLANCO Cerrajería FORJA NEGRO
PLANTA	Composicion: A-Asimétrica S-Simétrica E-Eje Huecos A
ESTRUCTURA	Nº de crujiás Nº de patios
	Vertical Muros de carga Pórticos Jácenas Pilares
	Horizontal Viguetas Entrevigado
CUBIERTA	Escalera T-Tejado A-Azotea
	<input type="checkbox"/> Caseta Fachada <input type="checkbox"/> Atico Retranq. <input type="checkbox"/> Porche <input type="checkbox"/> Caseta Retranq <input type="checkbox"/> Atico Fachada <input type="checkbox"/> Lucernario

CONSERVACION	
CONDICIONES ESTATICAS	SL-Sin Lesiones CL-Con Lesiones TD-Total Destru.
CONDICIONES DE ACABADO	Muros de carga Pilares y Jácenas Forjados Cubierta Escalera
	B-Bueno R-Regular M-Malo
	Carpinteria B Revestimientos R Pavimento

HABITABILIDAD	
DOTACIONES	NºCuartos Húmedos Instalaciones B-Buen estado R-estado Regular M-Mal estado Ventilación
	Interior vivienda Exterior vivienda Fontanería Electricidad Calefacción Agua Caliente NºEstancias no ventiladas

ELEMENTOS IMPROPIOS	
<input type="checkbox"/> Revestimientos <input type="checkbox"/> Recercados <input type="checkbox"/> Persianas <input type="checkbox"/> Rótulos <input type="checkbox"/> Cerrajería <input type="checkbox"/> Balcón <input type="checkbox"/> Aleros <input type="checkbox"/> Bajantes <input type="checkbox"/> Zócalos <input type="checkbox"/> Carpintería <input type="checkbox"/> Toldos <input type="checkbox"/> Otros	

ELEMENTOS DE INTERES	
<input type="checkbox"/> Volumetría <input type="checkbox"/> Forma huecos <input type="checkbox"/> Molduras <input type="checkbox"/> Escudo <input type="checkbox"/> Textura fachada <input type="checkbox"/> Balcón <input type="checkbox"/> Recercados <input type="checkbox"/> Composición fachada <input type="checkbox"/> Color fachada <input type="checkbox"/> Cerrajería <input type="checkbox"/> Elem. sillería <input type="checkbox"/> Composición planta <input type="checkbox"/> Carpintería puer. <input type="checkbox"/> Carpiñ. vent. <input type="checkbox"/> Hornacina <input type="checkbox"/> Otros	

OBSERVACIONES
 El zócalo está pintado con pintura plástica.

CATALOGACION
 NIVEL 4

GRADO DE PROTECCION
 PI- INTEGRAL
 PT- TIPOLOGICA-ESTRUCTURAL
 PA1- AMBIENTAL - 1
 PS- SINGULAR
 PA2- AMBIENTAL - 2

GRADO DE INTERVENCION
 CONSERVACION
 CONSOLIDACION
 RESTAURACION
 REHABILITACION
 REESTRUCTURACION
 OBRA NUEVA CONDICIONADA

PARAMETROS EDIFICATORIOS
 N° MAX. DE PLANTAS
 ALTURA MAX. DE CORNISA calle 1 calle 2
 PROFUNDIDAD EDIFICABLE

RELACION CON ENTORNO
 B- BUENA
 N- NEUTRA
 A- AGRESIVA

ESTADO DE CONSERVACION
 1- BUEN ESTADO
 2- ESTADO REGULAR
 3- MAL ESTADO
 4- RUINA

GRADO DE HABITABILIDAD
 1- HABITABLE
 2- HABITABLE CON DEFICIENCIAS
 3- NO HABITABLE

INTERES
 ARQUITECTONICO Artístico Morfológico Tipológico Constructivo
 DOCUMENTAL Histórico Testimonial Etnológico
 URBANISTICO Ambiental Urbano Paisajístico



ESTADO ACTUAL

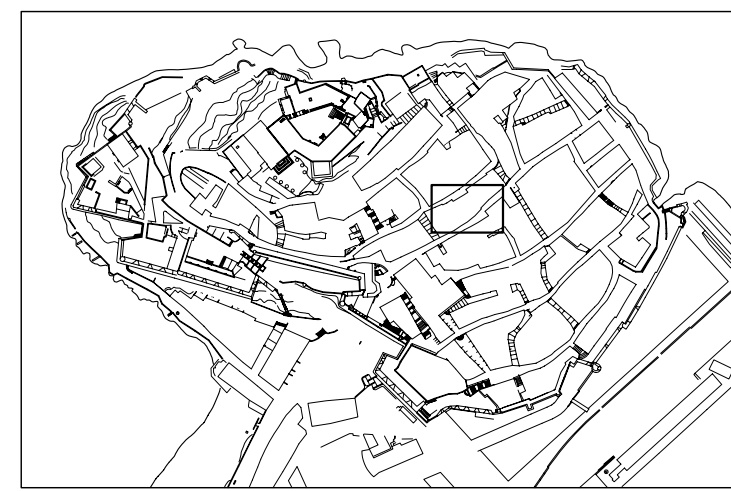

LOCALIZACION E: 1/5000



SITUACION E: 1/500

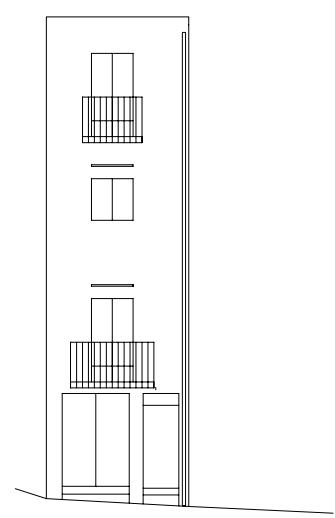

ALZADO

E: 1/200

DENOMINACION: CASA
 CALLE: NUEVA Nº: 7 MANZANA: 00081 PARCELA: 10

DATOS GENERALES

LOCALIZACION CRONOLOGICA	Antigüedad	
VOLUMETRIA	Nº de plantas	3
ADSCRIPCION TIPOLOGICA	U-Unifamiliar P-Plurifamiliar O-Otros	U
PARCELA	S-Singular E-Señorial P-Popular	P
	Longitud Fachada	5.3
	Profundidad edificada	8.7
	Superficie Parcela	44
	Superficie Patio	

DATOS ESTADISTICOS

USOS	1-RESIDENCIAL 2-EQUIPAMIENTO: 2.1.-Sanitario 2.2.-Cultural 2.3.-Religioso 2.4.-Administrativo 2.5.-Ocio 2.6.-Educativo 3-SERVICIOS: 3.1.-Bazar 3.2.-Comestibles 3.3.-Otros Comercios 3.4.-Hotel 3.5.-Restau-Bar 3.6.-Despacho Profes.	Pb	Pp
REGIMEN DE OCUPACION	4-INDUSTRIA 5-TALLER ARTESANAL 6-ALMACEN O GARAJE		
REGIMEN DE PROPIEDAD	P-USO PROPIO A-ARRENDADO D-DESOCUPADO		
	P-PRIVADA A-PUBLICA		

CARACTERISTICAS ARQUITECTONICAS

FACHADA	Material-color	Revestimiento	REV.CAL	BLANCO
		Carpintería	MADERA	MARRON
		Persianas		
		Jambas	REV.CAL	BLANCO
		Cerrajería	FORJA	
	Composicion: A-Asimétrica S-Simétrica E-Eje Huecos A			
PLANTA	Nº de crujiás			
	Nº de patios			
ESTRUCTURA	Vertical	Muros de carga		
		Pórticos	Jácenas	
			Pilares	
	Horizontal	Viguetas		
		Entrevigado		
CUBIERTA	Escalera			
	T-Tejado A-Azotea			
	<input type="checkbox"/> Caseta Fachada <input type="checkbox"/> Atico Retranq. <input type="checkbox"/> Porche			
	<input type="checkbox"/> Caseta Retranq <input type="checkbox"/> Atico Fachada <input type="checkbox"/> Lucernario			

CONSERVACION

CONDICIONES ESTATICAS	SL-Sin Lesiones CL-Con Lesiones TD-Total Destru.	Muros de carga	
		Pilares y Jácenas	
		Forjados	
		Cubierta	
		Escalera	
CONDICIONES DE ACABADO	B-Bueno R-Regular M-Malo	Carpintería	Exterior R Interior
		Revestimientos	R
		Pavimento	

HABITABILIDAD

DOTACIONES	NºCuartos Húmedos	Interior vivienda	Pb	Pp
		Exterior vivienda		
	Instalaciones	Fontanería		
	B-Buen estado	Electricidad		
	R-estado Regular	Calefacción		
	M-Mal estado	Agua Caliente		
	Ventilación	NºEstancias no ventiladas		

ELEMENTOS IMPROPIOS

<input type="checkbox"/> Revestimientos	<input type="checkbox"/> Recercados	<input type="checkbox"/> Persianas	<input type="checkbox"/> Rótulos
<input checked="" type="checkbox"/> Cerrajería	<input type="checkbox"/> Balcón	<input type="checkbox"/> Aleros	<input type="checkbox"/> Bajantes
<input type="checkbox"/> Zócalos	<input checked="" type="checkbox"/> Carpintería	<input type="checkbox"/> Toldos	<input type="checkbox"/> Otros

ELEMENTOS DE INTERES

<input type="checkbox"/> Volumetría	<input type="checkbox"/> Forma huecos	<input type="checkbox"/> Molduras	<input type="checkbox"/> Escudo
<input type="checkbox"/> Textura fachada	<input type="checkbox"/> Balcón	<input type="checkbox"/> Recercados	<input type="checkbox"/> Composición fachada
<input type="checkbox"/> Color fachada	<input type="checkbox"/> Cerrajería	<input type="checkbox"/> Elem. sillería	<input type="checkbox"/> Composición planta
<input type="checkbox"/> Carpintería puer.	<input type="checkbox"/> Carpiñ. vent.	<input type="checkbox"/> Hornacina	<input type="checkbox"/> Otros

OBSERVACIONES

Restos de color azul en la fachada y en las jambas.

CATALOGACION

NIVEL 4

GRADO DE PROTECCION

PI- INTEGRAL
 PT- TIPOLOGICA-ESTRUCTURAL
 PA1- AMBIENTAL - 1
 PS- SINGULAR
 PA2- AMBIENTAL - 2

GRADO DE INTERVENCION

CONSERVACION
 CONSOLIDACION
 RESTAURACION
 REHABILITACION
 REESTRUCTURACION
 OBRA NUEVA CONDICIONADA

PARAMETROS EDIFICATORIOS

N1 MAX. DE PLANTAS
 ALTURA MAX. DE CORNISA calle 1
 calle 2
 PROFUNDIDAD EDIFICABLE

RELACION CON ENTORNO

B- BUENA
 N- NEUTRA
 A- AGRESIVA

ESTADO DE CONSERVACION

1- BUEN ESTADO
 2- ESTADO REGULAR
 3- MAL ESTADO
 4- RUINA

GRADO DE HABITABILIDAD

1- HABITABLE
 2- HABITABLE CON DEFICIENCIAS
 3- NO HABITABLE

INTERES

ARQUITECTONICO
 Artístico
 Morfológico
 Tipológico
 Constructivo
 DOCUMENTAL
 Histórico
 Testimonial
 Etnológico
 URBANISTICO
 Ambiental
 Urbano
 Paisajístico



ESTADO ACTUAL

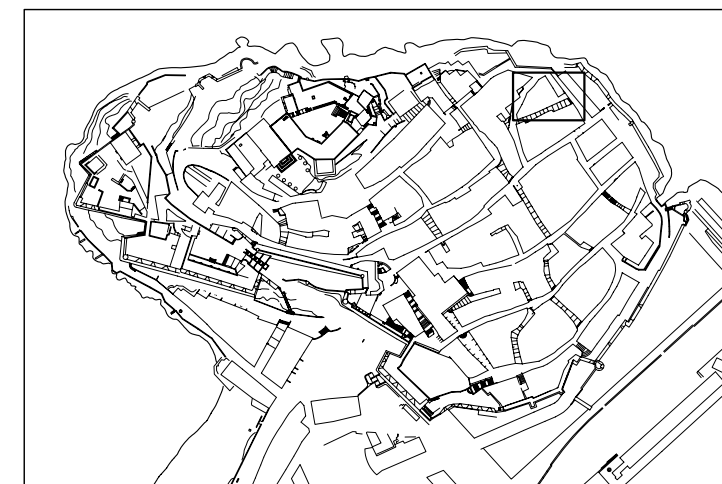

LOCALIZACION E: 1/5000



SITUACION E: 1/500

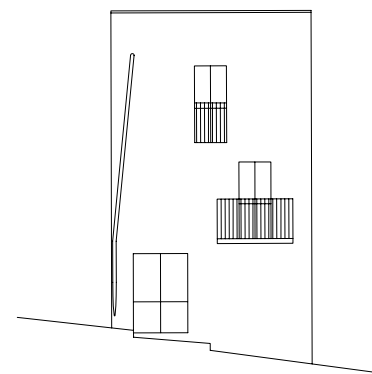

ALZADO

E: 1/200

PLAN ESPECIAL DE PROTECCION DEL CONJUNTO HISTORICO-ARTISTICO DE PEÑISCOLA

CATALOGO del Patrimonio Arquitectónico

EDIFICACION

E442

DENOMINACION: CASA

CALLE: OLVIDO

Nº: 9,9-D MANZANA: 99109

PARCELA: 01

DATOS GENERALES

LOCALIZACION	Antigüedad	
CRONOLOGICA	Reformas	
VOLUMETRIA	Nº de plantas	3
ADSCRIPCION	U-Unifamiliar P-Plurifamiliar O-Otros	U
TIPOLOGICA	S-Singular E-Señorial P-Popular	P
PARCELA	Longitud Fachada	15
	Profundidad edificada	12.5
	Superficie Parcela	108.5
	Superficie Patio	5.2

DATOS ESTADISTICOS

USOS	1-RESIDENCIAL		Pb	Pp
	2-EQUIPAMIENTO: 2.1.-Sanitaria 2.2.-Cultural 2.3.-Religioso 2.4.-Administrativo 2.5.-Ocio 2.6.-Educativo			
	3-SERVICIOS: 3.1.-Bazar 3.2.-Comestibles 3.3.-Otros Comercios 3.4.-Hotel 3.5.-Restau-Bar 3.6.-Despacho Profes.			
4-INDUSTRIA	5-TALLER ARTESANAL 6-ALMACEN O GARAJE			
REGIMEN DE OCUPACION	P-USO PROPIO A-ARRENDADO D-DESOCUPADO			
REGIMEN DE PROPIEDAD	P-PRIVADA A-PUBLICA		P	P

CARACTERISTICAS ARQUITECTONICAS

FACHADA	Material-color	Revestimiento	REV.CAL	BLANCO
		Carpintería	MADERA	MARRON
		Persianas	MADERA	MARRON
		Jambas	REV.CAL	BLANCO
		Cerrajería	FORJA	NEGRO
Composicion: A-Asimétrica S-Simétrica E-Eje Huecos A				
PLANTA	Nº de crujías			
	Nº de patios		1	
ESTRUCTURA	Vertical	Muros de carga		
		Pórticos	Jácenas	
	Horizontal	Viguetas		
		Entrevigado		
CUBIERTA	T-Tejado A-Azotea			A
	<input type="checkbox"/> Caseta Fachada <input type="checkbox"/> Atico Retranq. <input type="checkbox"/> Porche			
	<input type="checkbox"/> Caseta Retranq <input type="checkbox"/> Atico Fachada <input type="checkbox"/> Lucernario			

CONSERVACION

CONDICIONES ESTATICAS	SL-Sin Lesiones	Muros de carga		
	CL-Con Lesiones	Pilares y Jácenas		
	TD-Total Destru.	Forjados		
		Cubierta		
		Escalera		
CONDICIONES DE ACABADO	B-Buena		Exterior	Interior
	R-Regular	Carpintería	B	
	M-Mala	Revestimientos	B	
		Pavimento		

HABITABILIDAD

DOTACIONES	NºCuartos	Interior vivienda		Pb	Pp
	Húmedos	Exterior vivienda			
	Instalaciones	Fontanería			
	B-Buen estado	Electricidad			
	R-estado Regular	Calefacción			
	M-Mal estado	Agua Caliente			
Ventilación	NºEstancias no ventiladas				

ELEMENTOS IMPROPIOS

<input type="checkbox"/> Revestimientos	<input type="checkbox"/> Recercados	<input type="checkbox"/> Persianas	<input type="checkbox"/> Rótulos
<input type="checkbox"/> Cerrajería	<input type="checkbox"/> Balcón	<input type="checkbox"/> Aleros	<input type="checkbox"/> Bajantes
<input type="checkbox"/> Zócalos	<input type="checkbox"/> Carpintería	<input checked="" type="checkbox"/> Toldos	<input type="checkbox"/> Otros

ELEMENTOS DE INTERES

<input type="checkbox"/> Volumetría	<input type="checkbox"/> Forma huecos	<input type="checkbox"/> Molduras	<input type="checkbox"/> Escudo
<input type="checkbox"/> Textura fachada	<input type="checkbox"/> Balcón	<input type="checkbox"/> Recercados	<input type="checkbox"/> Composición fachada
<input type="checkbox"/> Color fachada	<input type="checkbox"/> Cerrajería	<input type="checkbox"/> Elem. sillería	<input type="checkbox"/> Composición planta
<input type="checkbox"/> Carpintería puer.	<input type="checkbox"/> Carpiñ. vent.	<input type="checkbox"/> Hornacina	<input type="checkbox"/> Otros

OBSERVACIONES

Este inmueble corresponde a dos parcelas diferentes, pero por razones de unidad compositiva, se ha catalogado en una única ficha.

CATALOGACION

NIVEL **4**

GRADO DE PROTECCION

PI- INTEGRAL	
PT- TIPOLOGICA-ESTRUCTURAL	
PA1- AMBIENTAL - 1	PA2
PS- SINGULAR	
PA2- AMBIENTAL - 2	

GRADO DE INTERVENCION

CONSERVACION	<input checked="" type="checkbox"/>
CONSOLIDACION	<input checked="" type="checkbox"/>
RESTAURACION	<input checked="" type="checkbox"/>
REHABILITACION	<input checked="" type="checkbox"/>
REESTRUCTURACION	<input checked="" type="checkbox"/>
OBRA NUEVA CONDICIONADA	<input checked="" type="checkbox"/>

PARAMETROS EDIFICATORIOS

Nº MAX. DE PLANTAS	Ex+A
ALTURA MAX. DE CORNISA calle 1	Ex
calle 2	Ex
PROFUNDIDAD EDIFICABLE	Ex

RELACION CON ENTORNO

B- BUENA	
N- NEUTRA	N
A- AGRESIVA	

ESTADO DE CONSERVACION

1- BUEN ESTADO	1
2- ESTADO REGULAR	
3- MAL ESTADO	
4- RUINA	

GRADO DE HABITABILIDAD

1- HABITABLE	1
2- HABITABLE CON DEFICIENCIAS	
3- NO HABITABLE	

INTERES

ARQUITECTONICO	Artístico	<input type="checkbox"/>
	Morfológico	<input type="checkbox"/>
	Tipológico	<input type="checkbox"/>
	Constructivo	<input type="checkbox"/>
DOCUMENTAL	Histórico	<input type="checkbox"/>
	Testimonial	<input type="checkbox"/>
	Etnológico	<input type="checkbox"/>
URBANISTICO	Ambiental	<input type="checkbox"/>
	Urbano	<input type="checkbox"/>
	Paisajístico	<input type="checkbox"/>



ESTADO ACTUAL



LOCALIZACION E: 1/5000



SITUACION E: 1/500

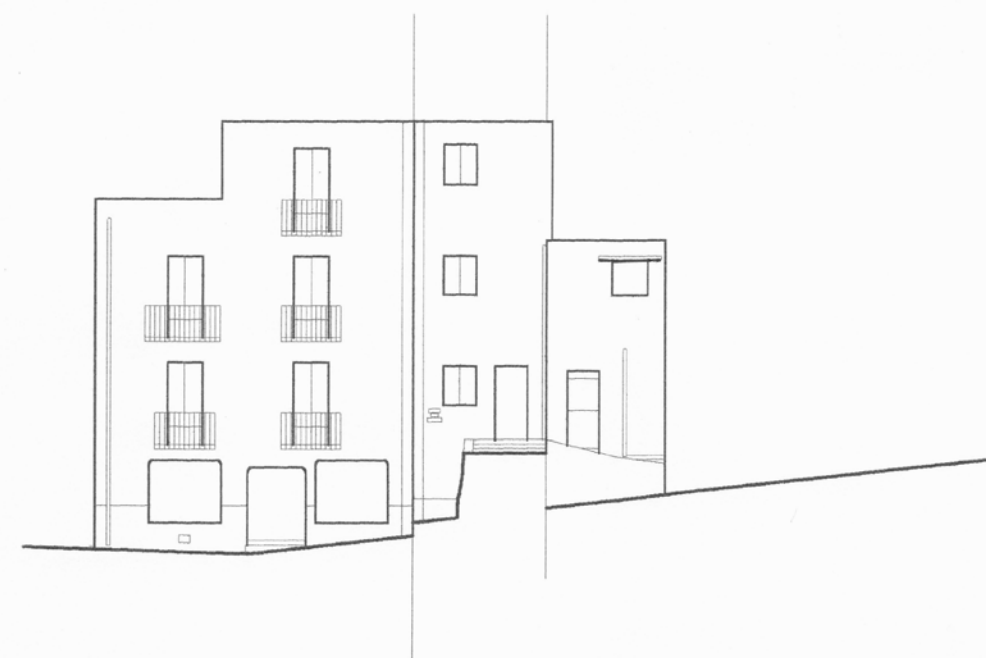

ALZADO

E: 1/200

DENOMINACION: CASA

CALLE: OLVIDO Nº: 19 MANZANA: 99102 PARCELA: 09

DATOS GENERALES

LOCALIZACION	Antigüedad	
CRONOLOGICA	Reformas	
VOLUMETRIA	Nº de plantas	4
ADSCRIPCION	U- Unifamiliar P- Plurifamiliar O- Otros	U
TIPOLOGICA	S- Singular E- Señorial P- Popular	P
PARCELA	Longitud Fachada	3.8
	Profundidad edificada	11.1
	Superficie Parcela	38
	Superficie Patio	

DATOS ESTADISTICOS

USOS	1-RESIDENCIAL		Pb	Pp
	2-EQUIPAMIENTO: 2.1.-Sanitario 2.2.-Cultural 2.3.-Religioso 2.4.-Administrativo 2.5.-Ocio 2.6.-Educativo			
3-SERVICIOS:	3.1.-Bazar 3.2.-Comestibles 3.3.-Otros Comercios 3.4.-Hotel 3.5.-Restau-Bar 3.6.-Despacho Profes.			
	4-INDUSTRIA 5-TALLER ARTESANAL 6-ALMACEN O GARAJE			
REGIMEN DE OCUPACION	P-USO PROPIO A-ARRENDADO D-DESOCUPADO			
REGIMEN DE PROPIEDAD	P-PRIVADA A-PUBLICA			

CARACTERISTICAS ARQUITECTONICAS

FACHADA	Material-color	Revestimiento	REV.CAL	BLANCO
		Carpintería	MADERA	MARRON
		Persianas	MADERA	MARRON
		Jambas	REV.CAL	VERDE
		Cerrajería	FORJA	VARIOS
	Composicion: A-Asimétrica S-Simétrica E-Eje Huecos A			
PLANTA	Nº de crujiás			
	Nº de patios			
ESTRUCTURA	Vertical	Muros de carga		
		Pórticos	Jácenas	Pilares
	Horizontal	Viguetas		
	Entrevigado			
CUBIERTA	Escalera			A
	<input type="checkbox"/> Caseta Fachada <input type="checkbox"/> Atico Retranq. <input type="checkbox"/> Porche <input type="checkbox"/> Caseta Retranq <input type="checkbox"/> Atico Fachada <input type="checkbox"/> Lucernario			

CONSERVACION

CONDICIONES ESTATICAS	SL-Sin Lesiones	Muros de carga	
	CL-Con Lesiones	Pilares y Jácenas	
	TD-Total Destru.	Forjados	
		Cubierta	
CONDICIONES DE ACABADO	B-Bueno	Exterior	Interior
	R-Regular	Carpintería	M
	M-Malo	Revestimientos	M
		Pavimento	

HABITABILIDAD

DOTACIONES	NºCuartos	Interior vivienda	Pb	Pp
		Húmedos	Exterior vivienda	
	Instalaciones	Fontanería		
		Electricidad		
	B-Buen estado	Calefacción		
	R-estado Regular	Agua Caliente		
M-Mal estado	NºEstancias no ventiladas			
Ventilación				

ELEMENTOS IMPROPIOS

<input type="checkbox"/> Revestimientos	<input type="checkbox"/> Recercados	<input type="checkbox"/> Persianas	<input type="checkbox"/> Rótulos
<input type="checkbox"/> Cerrajería	<input type="checkbox"/> Balcón	<input type="checkbox"/> Aleros	<input type="checkbox"/> Bajantes
<input type="checkbox"/> Zócalos	<input type="checkbox"/> Carpintería	<input type="checkbox"/> Toldos	<input type="checkbox"/> Otros

ELEMENTOS DE INTERES

<input type="checkbox"/> Volumetría	<input type="checkbox"/> Forma huecos	<input type="checkbox"/> Molduras	<input type="checkbox"/> Escudo
<input type="checkbox"/> Textura fachada	<input type="checkbox"/> Balcón	<input type="checkbox"/> Recercados	<input type="checkbox"/> Composición fachada
<input type="checkbox"/> Color fachada	<input type="checkbox"/> Cerrajería	<input type="checkbox"/> Elem. sillería	<input type="checkbox"/> Composición planta
<input type="checkbox"/> Carpintería puer.	<input type="checkbox"/> Carpiñ. vent.	<input type="checkbox"/> Hornacina	<input type="checkbox"/> Otros

OBSERVACIONES

Restos de color verde en las jambas.

CATALOGACION

NIVEL	4
-------	---

GRADO DE PROTECCION

PI- INTEGRAL	
PT- TIPOLOGICA-ESTRUCTURAL	
PA1- AMBIENTAL - 1	
PS- SINGULAR	
PA2- AMBIENTAL - 2	PA2

GRADO DE INTERVENCION

CONSERVACION	<input checked="" type="checkbox"/>
CONSOLIDACION	<input checked="" type="checkbox"/>
RESTAURACION	<input checked="" type="checkbox"/>
REHABILITACION	<input checked="" type="checkbox"/>
REESTRUCTURACION	<input checked="" type="checkbox"/>
OBRA NUEVA CONDICIONADA	<input checked="" type="checkbox"/>

PARAMETROS EDIFICATORIOS

Nº MAX. DE PLANTAS	<input type="text"/>
ALTURA MAX. DE CORNISA	<input type="text"/> calle 1 <input type="text"/> calle 2
PROFUNDIDAD EDIFICABLE	<input type="text"/>

RELACION CON ENTORNO

B- BUENA	
N- NEUTRA	N
A- AGRESIVA	

ESTADO DE CONSERVACION

1- BUEN ESTADO	
2- ESTADO REGULAR	2
3- MAL ESTADO	
4- RUINA	

GRADO DE HABITABILIDAD

1- HABITABLE	<input type="checkbox"/>
2- HABITABLE CON DEFICIENCIAS	
3- NO HABITABLE	

INTERES

ARQUITECTONICO	Artístico	<input type="checkbox"/>
	Morfológico	<input type="checkbox"/>
	Tipológico	<input type="checkbox"/>
	Constructivo	<input type="checkbox"/>
DOCUMENTAL	Histórico	<input type="checkbox"/>
	Testimonial	<input type="checkbox"/>
	Etnológico	<input type="checkbox"/>
URBANISTICO	Ambiental	<input type="checkbox"/>
	Urbano	<input type="checkbox"/>
	Paisajístico	<input type="checkbox"/>



ESTADO ACTUAL

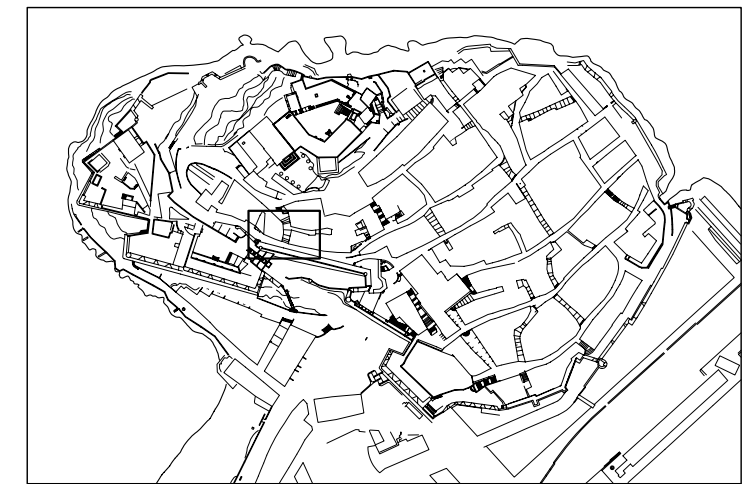

LOCALIZACION

E: 1/5000



SITUACION

E: 1/500

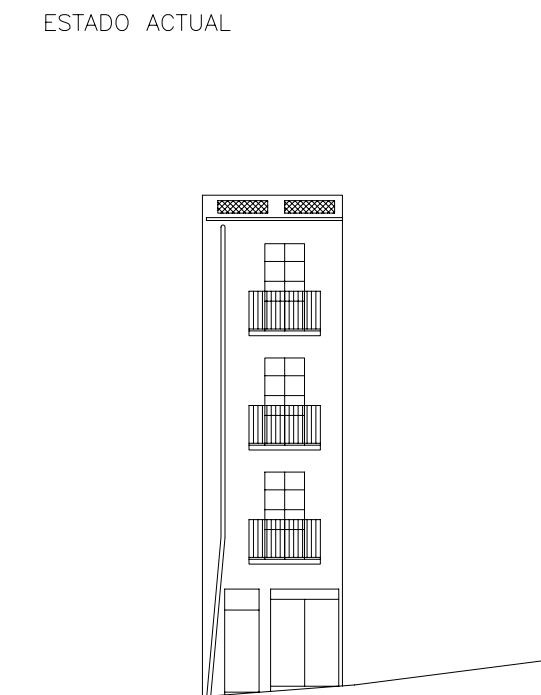

ALZADO

E: 1/200

DENOMINACION: CASA

CALLE: OLVIDO Nº: 29 MANZANA: 99102 PARCELA: 19

DATOS GENERALES

LOCALIZACION	Antigüedad	
CRONOLOGICA	Reformas	
VOLUMETRIA	Nº de plantas	2
ADSCRIPCION	U- Unifamiliar P- Plurifamiliar O- Otros	U
TIPOLOGICA	S- Singular E- Señorial P- Popular	P
PARCELA	Longitud Fachada	5.3
	Profundidad edificada	10.1
	Superficie Parcela	50.5
	Superficie Patio	

DATOS ESTADISTICOS

USOS	1-RESIDENCIAL		Pb	Pp
	2-EQUIPAMIENTO: 2.1.-Sanitario 2.2.-Cultural 2.3.-Religioso 2.4.-Administrativo 2.5.-Ocio 2.6.-Educativo			
3-SERVICIOS:	3.1.-Bazar 3.2.-Comestibles 3.3.-Otros Comercios 3.4.-Hotel 3.5.-Restau-Bar 3.6.-Despacho Profes.			
	4-INDUSTRIA 5-TALLER ARTESANAL 6-ALMACEN O GARAJE			
REGIMEN DE OCUPACION	P-USO PROPIO A-ARRENDADO D-DESOCUPADO			
REGIMEN DE PROPIEDAD	P-PRIVADA A-PUBLICA			

CARACTERISTICAS ARQUITECTONICAS

FACHADA	Material-color	Revestimiento	REV.CAL	BLANCO
		Carpintería	MADERA	MARRON
		Persianas	MADERA	
		Jambas	REV.CAL	BLANCO
		Cerrajería	FORJA	NEGRO
Composicion: A-Asimétrica S-Simétrica E-Eje Huecos A				
PLANTA	Nº de crujiás			
	Nº de patios			
ESTRUCTURA	Vertical	Muros de carga		
		Pórticos	Jácenas	Pilares
	Horizontal	Viguetas		
	Entrevigado			
CUBIERTA	Escalera			A
	T-Tejado A-Azotea			
	<input type="checkbox"/> Caseta Fachada <input checked="" type="checkbox"/> Atico Retranq. <input type="checkbox"/> Porche <input type="checkbox"/> Caseta Retranq <input type="checkbox"/> Atico Fachada <input type="checkbox"/> Lucernario			

CONSERVACION

CONDICIONES ESTATICAS	SL-Sin Lesiones	Muros de carga	
	CL-Con Lesiones	Pilares y Jácenas	
	TD-Total Destru.	Forjados	
		Cubierta	
CONDICIONES DE ACABADO	B-Bueno		Exterior Interior
	R-Regular	Carpintería	B
	M-Malo	Revestimientos	B
		Pavimento	

HABITABILIDAD

DOTACIONES	NºCuartos Húmedos	Interior vivienda		Pb	Pp
		Exterior vivienda			
	Instalaciones	Fontanería			
		Electricidad			
	B-Buen estado	Calefacción			
	R-estado Regular	Agua Caliente			
M-Mal estado	NºEstancias no ventiladas				
Ventilación					

ELEMENTOS IMPROPIOS

<input type="checkbox"/> Revestimientos	<input type="checkbox"/> Recercados	<input type="checkbox"/> Persianas	<input type="checkbox"/> Rótulos
<input type="checkbox"/> Cerrajería	<input type="checkbox"/> Balcón	<input type="checkbox"/> Aleros	<input type="checkbox"/> Bajantes
<input type="checkbox"/> Zócalos	<input type="checkbox"/> Carpintería	<input type="checkbox"/> Toldos	<input type="checkbox"/> Otros

ELEMENTOS DE INTERES

<input type="checkbox"/> Volumetría	<input type="checkbox"/> Forma huecos	<input type="checkbox"/> Molduras	<input type="checkbox"/> Escudo
<input type="checkbox"/> Textura fachada	<input type="checkbox"/> Balcón	<input type="checkbox"/> Recercados	<input type="checkbox"/> Composición fachada
<input type="checkbox"/> Color fachada	<input type="checkbox"/> Cerrajería	<input type="checkbox"/> Elem. sillería	<input type="checkbox"/> Composición planta
<input type="checkbox"/> Carpintería puer.	<input type="checkbox"/> Carpin. vent.	<input type="checkbox"/> Hornacina	<input type="checkbox"/> Otros

OBSERVACIONES

Son impropios los huecos de la planta baja.

CATALOGACION

NIVEL	4
-------	---

GRADO DE PROTECCION

PI- INTEGRAL	
PT- TIPOLOGICA-ESTRUCTURAL	PA2
PA1- AMBIENTAL - 1	
PS- SINGULAR	
PA2- AMBIENTAL - 2	

GRADO DE INTERVENCION

CONSERVACION	<input checked="" type="checkbox"/>
CONSOLIDACION	<input checked="" type="checkbox"/>
RESTAURACION	<input checked="" type="checkbox"/>
REHABILITACION	<input checked="" type="checkbox"/>
REESTRUCTURACION	<input checked="" type="checkbox"/>
OBRA NUEVA CONDICIONADA	<input checked="" type="checkbox"/>

PARAMETROS EDIFICATORIOS

Nº MAX. DE PLANTAS	<input type="text"/>
ALTURA MAX. DE CORNISA	<input type="text"/> calle 1 <input type="text"/> calle 2
PROFUNDIDAD EDIFICABLE	<input type="text"/>

RELACION CON ENTORNO

B- BUENA	
N- NEUTRA	N
A- AGRESIVA	

ESTADO DE CONSERVACION

1- BUEN ESTADO	1
2- ESTADO REGULAR	
3- MAL ESTADO	
4- RUINA	

GRADO DE HABITABILIDAD

1- HABITABLE	1
2- HABITABLE CON DEFICIENCIAS	
3- NO HABITABLE	

INTERES

ARQUITECTONICO	Artístico	<input type="checkbox"/>
	Morfológico	<input type="checkbox"/>
	Tipológico	<input type="checkbox"/>
	Constructivo	<input type="checkbox"/>
DOCUMENTAL	Histórico	<input type="checkbox"/>
	Testimonial	<input type="checkbox"/>
	Etnológico	<input type="checkbox"/>
URBANISTICO	Ambiental	<input type="checkbox"/>
	Urbano	<input checked="" type="checkbox"/>
	Paisajístico	<input type="checkbox"/>



ESTADO ACTUAL

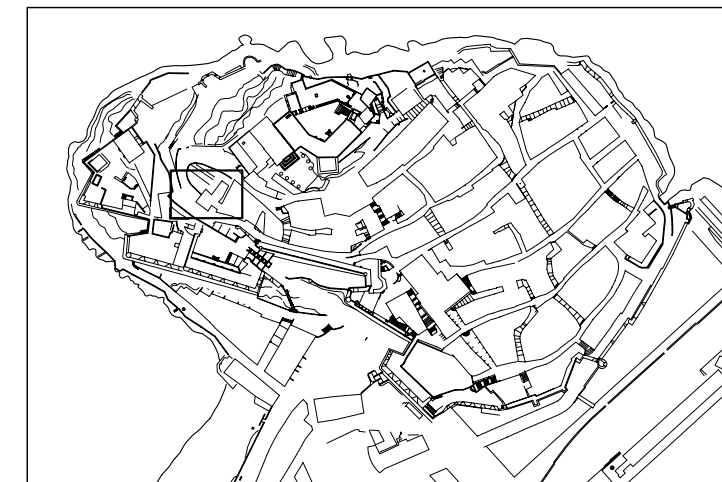

LOCALIZACION E: 1/5000

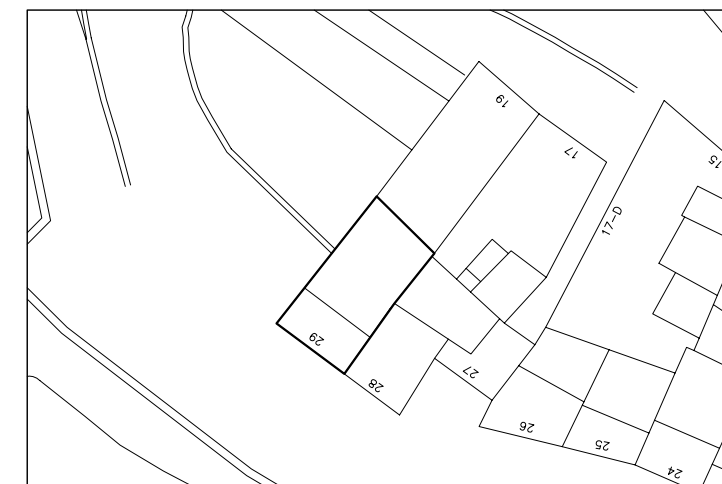

SITUACION E: 1/500

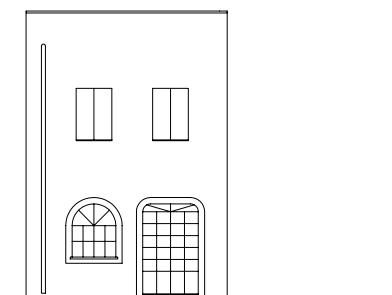

ALZADO

E: 1/200

DENOMINACION: CASA

CALLE: PAZ Nº: 3 MANZANA: 99091 PARCELA: 10

DATOS GENERALES

LOCALIZACION	Antigüedad	
CRONOLOGICA	Reformas	
VOLUMETRIA	Nº de plantas	
ADSCRIPCION	U-Unifamiliar P-Plurifamiliar O-Otros	
TIPOLOGICA	S-Singular E-Señorial P-Popular	P
PARCELA	Longitud Fachada	3.4
	Profundidad edificada	7.8
	Superficie Parcela	27.2
	Superficie Patio	

DATOS ESTADISTICOS

USOS	1-RESIDENCIAL		Pb	Pp
	2-EQUIPAMIENTO:	2.1.-Sanitario 2.2.-Cultural 2.3.-Religioso 2.4.-Administrativo 2.5.-Ocio 2.6.-Educativo		
	3-SERVICIOS:	3.1.-Bazar 3.2.-Comestibles 3.3.-Otros Comercios 3.4.-Hotel 3.5.-Restau-Bar 3.6.-Despacho Profes.		
REGIMEN DE OCUPACION	4-INDUSTRIA 5-TALLER ARTESANAL 6-ALMACEN O GARAJE			
REGIMEN DE PROPIEDAD	P-USO PROPIO A-ARRENDADO D-DESOCUPADO			

CARACTERISTICAS ARQUITECTONICAS

FACHADA	Material-color	Revestimiento	REV.CAL	BLANCO
		Carpintería	MADERA	MARRON
		Persianas	MADERA	MARRON
		Jambas	REV.CAL	BLANCO
		Cerrajería	FORJA	GRIS
	Composicion: A-Asimétrica S-Simétrica E-Eje Huecos A			
PLANTA	Nº de crujiás			
	Nº de patios			
ESTRUCTURA	Vertical	Muros de carga		
		Pórticos	Jácenas	Pilares
	Horizontal	Viguetas		
	Entrevigado			
CUBIERTA	Escalera			A
	T-Tejado A-Azotea			
	<input type="checkbox"/> Caseta Fachada <input type="checkbox"/> Atico Retranq. <input type="checkbox"/> Porche <input type="checkbox"/> Caseta Retranq <input type="checkbox"/> Atico Fachada <input type="checkbox"/> Lucernario			

CONSERVACION

CONDICIONES ESTATICAS	SL-Sin Lesiones	Muros de carga	
	CL-Con Lesiones	Pilares y Jácenas	
	TD-Total Destru.	Forjados	
		Cubierta	
CONDICIONES DE ACABADO	B-Bueno	Escalera	
	R-Regular	Carpintería	Exterior R Interior
	M-Malo	Revestimientos	R
		Pavimento	

HABITABILIDAD

DOTACIONES	NºCuartos	Interior vivienda	Pb	Pp
		Húmedos	Exterior vivienda	
	Instalaciones	Fontanería		
		Electricidad		
		Calefacción		
	B-Buen estado	Agua Caliente		
R-estado Regular	NºEstancias no ventiladas			
M-Mal estado				
Ventilación				

ELEMENTOS IMPROPIOS

<input type="checkbox"/> Revestimientos	<input type="checkbox"/> Recercados	<input type="checkbox"/> Persianas	<input type="checkbox"/> Rótulos
<input type="checkbox"/> Cerrajería	<input type="checkbox"/> Balcón	<input type="checkbox"/> Aleros	<input type="checkbox"/> Bajantes
<input type="checkbox"/> Zócalos	<input type="checkbox"/> Carpintería	<input type="checkbox"/> Toldos	<input type="checkbox"/> Otros

ELEMENTOS DE INTERES

<input type="checkbox"/> Volumetría	<input type="checkbox"/> Forma huecos	<input type="checkbox"/> Molduras	<input type="checkbox"/> Escudo
<input type="checkbox"/> Textura fachada	<input type="checkbox"/> Balcón	<input type="checkbox"/> Recercados	<input type="checkbox"/> Composición fachada
<input type="checkbox"/> Color fachada	<input type="checkbox"/> Cerrajería	<input type="checkbox"/> Elem. sillería	<input type="checkbox"/> Composición planta
<input type="checkbox"/> Carpintería puer.	<input type="checkbox"/> Carpin. vent.	<input type="checkbox"/> Hornacina	<input type="checkbox"/> Otros

OBSERVACIONES

CATALOGACION

NIVEL	4
-------	---

GRADO DE PROTECCION

PI- INTEGRAL	
PT- TIPOLOGICA-ESTRUCTURAL	
PA1- AMBIENTAL - 1	
PS- SINGULAR	
PA2- AMBIENTAL - 2	PA2

GRADO DE INTERVENCION

CONSERVACION	<input checked="" type="checkbox"/>
CONSOLIDACION	<input checked="" type="checkbox"/>
RESTAURACION	<input checked="" type="checkbox"/>
REHABILITACION	<input checked="" type="checkbox"/>
REESTRUCTURACION	<input checked="" type="checkbox"/>
OBRA NUEVA CONDICIONADA	<input checked="" type="checkbox"/>

PARAMETROS EDIFICATORIOS

Nº MAX. DE PLANTAS	<input type="text"/>
ALTURA MAX. DE CORNISA	calle 1 <input type="text"/> calle 2 <input type="text"/>
PROFUNDIDAD EDIFICABLE	<input type="text"/>

RELACION CON ENTORNO

B- BUENA	
N- NEUTRA	N
A- AGRESIVA	

ESTADO DE CONSERVACION

1- BUEN ESTADO	2
2- ESTADO REGULAR	
3- MAL ESTADO	
4- RUINA	

GRADO DE HABITABILIDAD

1- HABITABLE	1
2- HABITABLE CON DEFICIENCIAS	
3- NO HABITABLE	

INTERES

ARQUITECTONICO	Artístico	<input type="checkbox"/>
	Morfológico	<input type="checkbox"/>
	Tipológico	<input type="checkbox"/>
	Constructivo	<input type="checkbox"/>
DOCUMENTAL	Histórico	<input type="checkbox"/>
	Testimonial	<input type="checkbox"/>
	Etnológico	<input type="checkbox"/>
URBANISTICO	Ambiental	<input type="checkbox"/>
	Urbano	<input type="checkbox"/>
	Paisajístico	<input type="checkbox"/>



ESTADO ACTUAL

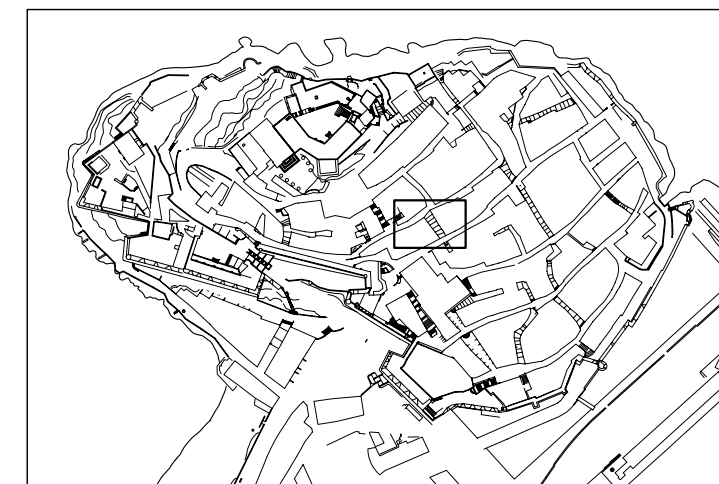

LOCALIZACION

E: 1/5000



SITUACION

E: 1/500

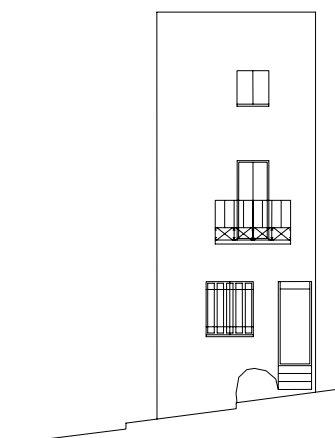

ALZADO

E: 1/200

DENOMINACION: CASA

CALLE: PAZ Nº: 4 MANZANA: 99099 PARCELA: 01

DATOS GENERALES

LOCALIZACION CRONOLOGICA	Antigüedad	
VOLUMETRIA	Reformas	
ADSCRIPCION TIPOLOGICA	Nº de plantas	
PARCELA	U-Unifamiliar P-Plurifamiliar O-Otros	
	S-Singular E-Señorial P-Popular	P
PARCELA	Longitud Fachada	5.8
	Profundidad edificada	7.1
	Superficie Parcela	39
	Superficie Patio	

DATOS ESTADISTICOS

USOS	1-RESIDENCIAL		Pb	Pp
	2-EQUIPAMIENTO:	2.1.-Sanitario 2.2.-Cultural 2.3.-Religioso 2.4.-Administrativo 2.5.-Ocio 2.6.-Educativo		
3-SERVICIOS:	3.1.-Bazar 3.2.-Comestibles 3.3.-Otros Comercios 3.4.-Hotel 3.5.-Restau-Bar 3.6.-Despacho Profes.			
	4-INDUSTRIA 5-TALLER ARTESANAL 6-ALMACEN O GARAJE			
REGIMEN DE OCUPACION	P-USO PROPIO A-ARRENDADO D-DESOCUPADO			
REGIMEN DE PROPIEDAD	P-PRIVADA A-PUBLICA			

CARACTERISTICAS ARQUITECTONICAS

FACHADA	Material-color	Revestimiento	REV.CAL	BLANCO
		Carpintería	MADERA	
PLANTA	Composicion: A-Asimétrica S-Simétrica E-Eje Huecos	Jambas	REV.CAL	BLANCO
		Cerrajería	FORJA	VERDE
ESTRUCTURA	Vertical	Muros de carga		
		Pórticos	Jácenas	
CUBIERTA	Horizontal	Viguetas		
		Entrevigado		

CONSERVACION

CONDICIONES ESTATICAS	SL-Sin Lesiones CL-Con Lesiones TD-Total Destru.	Muros de carga		
CONDICIONES DE ACABADO	B-Bueno R-Regular M-Malo	Pilares y Jácenas		
		Forjados		
HABITABILIDAD DOTACIONES		Cubierta		
		Escalera		

HABITABILIDAD

ELEMENTOS IMPROPIOS		Exterior	Interior
ELEMENTOS DE INTERES			

ELEMENTOS IMPROPIOS

<input type="checkbox"/> Revestimientos	<input type="checkbox"/> Recercados	<input type="checkbox"/> Persianas	<input type="checkbox"/> Rótulos
<input type="checkbox"/> Cerrajería	<input type="checkbox"/> Balcón	<input type="checkbox"/> Aleros	<input type="checkbox"/> Bajantes
<input type="checkbox"/> Zócalos	<input type="checkbox"/> Carpintería	<input type="checkbox"/> Toldos	<input type="checkbox"/> Otros

ELEMENTOS DE INTERES

<input type="checkbox"/> Volumetría	<input type="checkbox"/> Forma huecos	<input checked="" type="checkbox"/> Molduras	<input type="checkbox"/> Escudo
<input type="checkbox"/> Textura fachada	<input type="checkbox"/> Balcón	<input checked="" type="checkbox"/> Recercados	<input type="checkbox"/> Composición fachada
<input type="checkbox"/> Color fachada	<input type="checkbox"/> Cerrajería	<input type="checkbox"/> Elem. sillería	<input type="checkbox"/> Composición planta
<input type="checkbox"/> Carpintería puer.	<input type="checkbox"/> Carpin. vent.	<input type="checkbox"/> Hornacina	<input type="checkbox"/> Otros

OBSERVACIONES

CATALOGACION

NIVEL 4

GRADO DE PROTECCION

PI- INTEGRAL
PT- TIPOLOGICA-ESTRUCTURAL
PA1- AMBIENTAL - 1
PS- SINGULAR
PA2- AMBIENTAL - 2

GRADO DE INTERVENCION

CONSERVACION
CONSOLIDACION
RESTAURACION
REHABILITACION
REESTRUCTURACION
OBRA NUEVA CONDICIONADA

PARAMETROS EDIFICATORIOS

Nº MAX. DE PLANTAS
ALTURA MAX. DE CORNISA calle 1
calle 2
PROFUNDIDAD EDIFICABLE

RELACION CON ENTORNO

B- BUENA
N- NEUTRA
A- AGRESIVA

ESTADO DE CONSERVACION

1- BUEN ESTADO
2- ESTADO REGULAR
3- MAL ESTADO
4- RUINA

GRADO DE HABITABILIDAD

1- HABITABLE
2- HABITABLE CON DEFICIENCIAS
3- NO HABITABLE

INTERES

ARQUITECTONICO
Artístico
Morfológico
Tipológico
Constructivo
DOCUMENTAL
Histórico
Testimonial
Etnológico
URBANISTICO
Ambiental
Urbano
Paisajístico



ESTADO ACTUAL

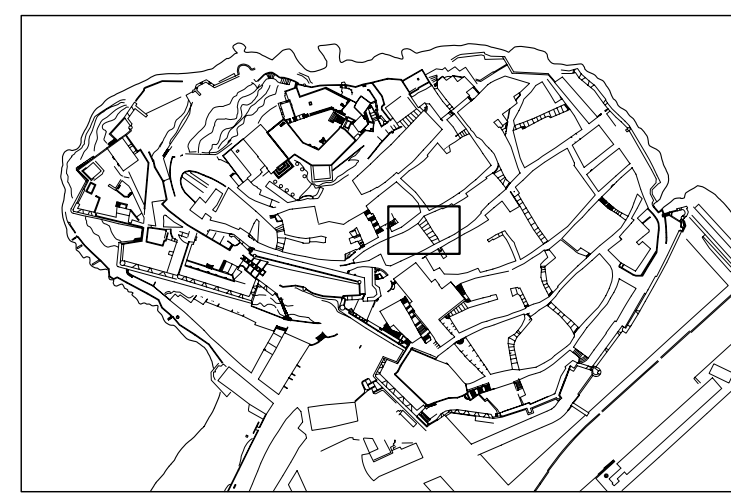

LOCALIZACION E: 1/5000

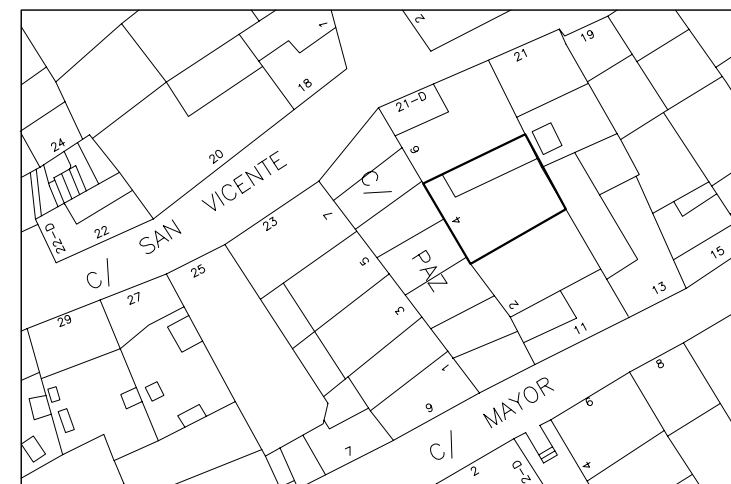

SITUACION E: 1/500

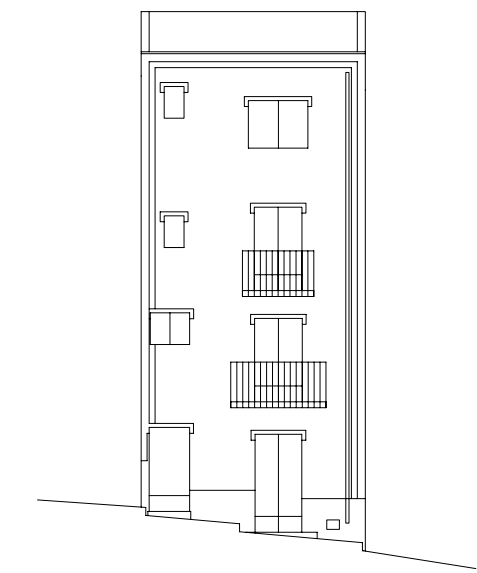

ALZADO

E: 1/200

DENOMINACION: CASA
 CALLE: PAZ Nº: 5 MANZANA: 99091 PARCELA: 09

DATOS GENERALES	
LOCALIZACION CRONOLOGICA	Antigüedad
VOLUMETRIA	Nº de plantas 3
ADSCRIPCION TIPOLOGICA	U-Unifamiliar P-Plurifamiliar O-Otros S-Singular E-Señorial P-Popular
PARCELA	Longitud Fachada 3.3
	Profundidad edificada 7.7
	Superficie Parcela 26.7
	Superficie Patio

DATOS ESTADISTICOS		Pb	Pp
USOS	1-RESIDENCIAL 2-EQUIPAMIENTO: 2.1.-Sanitario 2.2.-Cultural 2.3.-Religioso 2.4.-Administrativo 2.5.-Ocio 2.6.-Educativo 3-SERVICIOS: 3.1.-Bazar 3.2.-Comestibles 3.3.-Otros Comercios 3.4.-Hotel 3.5.-Restau-Bar 3.6.-Despacho Profes.		
REGIMEN DE OCUPACION	4-INDUSTRIA 5-TALLER ARTESANAL 6-ALMACEN O GARAJE		
REGIMEN DE PROPIEDAD	P-USO PROPIO A-ARRENDADO D-DESOCUPADO		

CARACTERISTICAS ARQUITECTONICAS				
FACHADA	Material-color	Revestimiento	REV.CAL	BLANCO
		Carpintería	MADERA	
		Persianas	MADERA	AZUL
		Jambas	REV.CAL	BLANCO
		Cerrajería	FORJA	NEGRO
Composicion: A-Asimétrica S-Simétrica E-Eje Huecos A				
PLANTA	Nº de crujiás			
	Nº de patios			
ESTRUCTURA	Vertical	Muros de carga		
		Pórticos	Jácenas	Pilares
	Horizontal	Viguetas		
	Entrevigado			
CUBIERTA	Escalera			
	T-Tejado A-Azotea			
	<input type="checkbox"/> Caseta Fachada <input type="checkbox"/> Atico Retranq. <input type="checkbox"/> Porche <input type="checkbox"/> Caseta Retranq <input type="checkbox"/> Atico Fachada <input type="checkbox"/> Lucernario			

CONSERVACION				
CONDICIONES ESTATICAS	SL-Sin Lesiones	Muros de carga		
	CL-Con Lesiones	Pilares y Jácenas		
	TD-Total Destru.	Forjados		
		Cubierta		
CONDICIONES DE ACABADO	B-Bueno	Escalera		
	R-Regular	Carpintería	Exterior	Interior
	M-Malo	Revestimientos		
		Pavimento		

HABITABILIDAD		Pb	Pp
DOTACIONES	NºCuartos	Interior vivienda	
	Húmedos	Exterior vivienda	
	Instalaciones	Fontanería	
		Electricidad	
		Calefacción	
	B-Buen estado	Agua Caliente	
R-estado Regular	NºEstancias no ventiladas		
M-Mal estado			
Ventilación			

ELEMENTOS IMPROPIOS			
<input type="checkbox"/> Revestimientos	<input type="checkbox"/> Recercados	<input type="checkbox"/> Persianas	<input type="checkbox"/> Rótulos
<input type="checkbox"/> Cerrajería	<input type="checkbox"/> Balcón	<input type="checkbox"/> Aleros	<input type="checkbox"/> Bajantes
<input type="checkbox"/> Zócalos	<input type="checkbox"/> Carpintería	<input type="checkbox"/> Toldos	<input type="checkbox"/> Otros

ELEMENTOS DE INTERES			
<input type="checkbox"/> Volumetría	<input type="checkbox"/> Forma huecos	<input type="checkbox"/> Molduras	<input type="checkbox"/> Escudo
<input type="checkbox"/> Textura fachada	<input type="checkbox"/> Balcón	<input type="checkbox"/> Recercados	<input type="checkbox"/> Composición fachada
<input type="checkbox"/> Color fachada	<input type="checkbox"/> Cerrajería	<input checked="" type="checkbox"/> Elem. sillería	<input type="checkbox"/> Composición planta
<input type="checkbox"/> Carpintería puer.	<input type="checkbox"/> Carpiñ. vent.	<input type="checkbox"/> Hornacina	<input type="checkbox"/> Otros

OBSERVACIONES

CATALOGACION

NIVEL 4

GRADO DE PROTECCION

PI- INTEGRAL
 PT- TIPOLOGICA-ESTRUCTURAL
 PA1- AMBIENTAL - 1
 PS- SINGULAR
 PA2- AMBIENTAL - 2

GRADO DE INTERVENCION

CONSERVACION
 CONSOLIDACION
 RESTAURACION
 REHABILITACION
 REESTRUCTURACION
 OBRA NUEVA CONDICIONADA

PARAMETROS EDIFICATORIOS

Nº MAX. DE PLANTAS

ALTURA MAX. DE CORNISA calle 1
 calle 2

PROFUNDIDAD EDIFICABLE

RELACION CON ENTORNO

B- BUENA
 N- NEUTRA
 A- AGRESIVA

N

ESTADO DE CONSERVACION

1- BUEN ESTADO
 2- ESTADO REGULAR
 3- MAL ESTADO
 4- RUINA

1

GRADO DE HABITABILIDAD

1- HABITABLE
 2- HABITABLE CON DEFICIENCIAS
 3- NO HABITABLE

INTERES

ARQUITECTONICO

Artístico
 Morfológico
 Tipológico
 Constructivo

DOCUMENTAL

Histórico
 Testimonial
 Etnológico

URBANISTICO

Ambiental
 Urbano
 Paisajístico



ESTADO ACTUAL

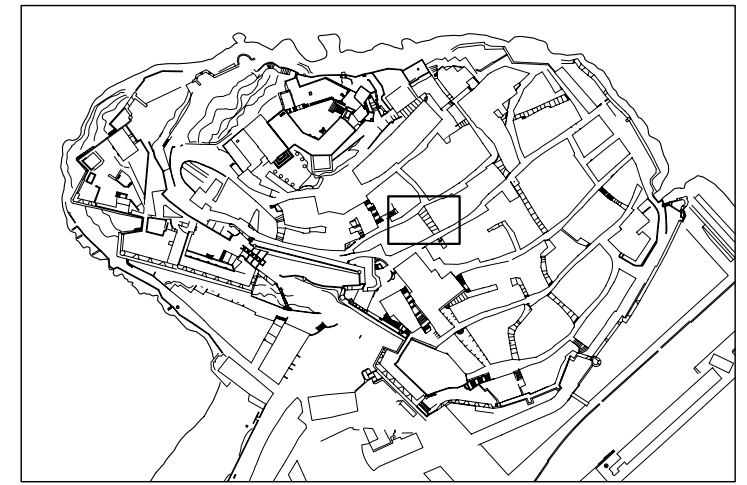

LOCALIZACION E: 1/5000

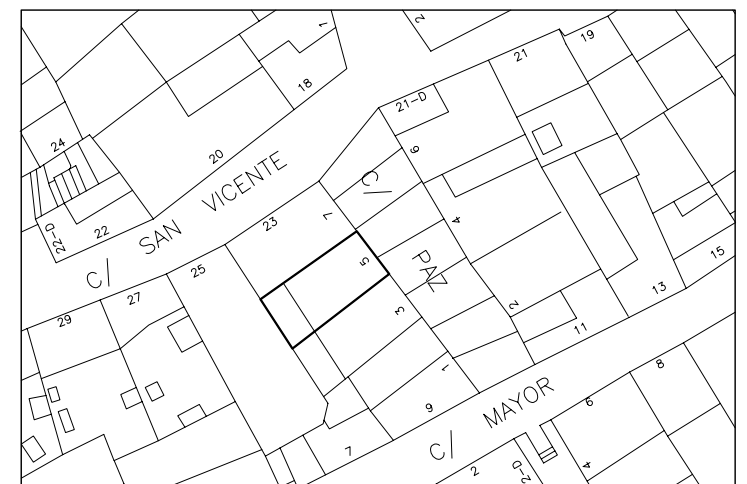

SITUACION E: 1/500

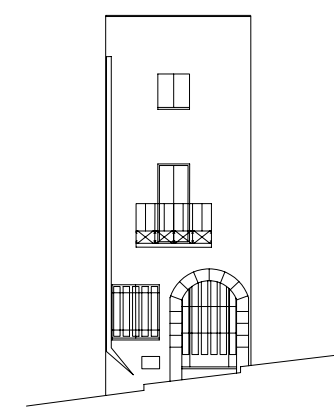

ALZADO

E: 1/200

DENOMINACION: CASA

CALLE: PORTAL DEL DESAFIO

Nº: 11

MANZANA: 98094

PARCELA:

DATOS GENERALES

LOCALIZACION	Antigüedad	
CRONOLOGICA	Reformas	
VOLUMETRIA	Nº de plantas	2
ADSCRIPCION	U-Unifamiliar P-Plurifamiliar O-Otros	U
TIPOLOGICA	S-Singular E-Señorial P-Popular	P
PARCELA	Longitud Fachada	5.1
	Profundidad edificada	4.3
	Superficie Parcela	23
	Superficie Patio	

DATOS ESTADISTICOS

USOS	1-RESIDENCIAL		Pb	Pp
	2-EQUIPAMIENTO: 2.1.-Sanitario 2.2.-Cultural 2.3.-Religioso 2.4.-Administrativo 2.5.-Ocio 2.6.-Educativo			
3-SERVICIOS:	3.1.-Bazar 3.2.-Comestibles 3.3.-Otros Comercios 3.4.-Hotel 3.5.-Restau-Bar 3.6.-Despacho Profes.		1	1
	4-INDUSTRIA 5-TALLER ARTESANAL 6-ALMACEN O GARAJE			
REGIMEN DE OCUPACION	P-USO PROPIO A-ARRENDADO D-DESOCUPADO			
REGIMEN DE PROPIEDAD	P-PRIVADA A-PUBLICA		P	P

CARACTERISTICAS ARQUITECTONICAS

FACHADA	Material-color	Revestimiento	REV.CAL	BLANCO
		Carpintería	MADERA	BLANCO
		Persianas	MADERA	AZUL
		Jambas	REV.CAL	BLANCO
		Cerrajería	FORJA	NEGRO
Composicion: A-Asimétrica S-Simétrica E-Eje Huecos A				
PLANTA	Nº de cruías			
	Nº de patios			
ESTRUCTURA	Vertical	Muros de carga		
		Pórticos	Jácnas	
	Horizontal	Viguetas		
		Entrevigado		
CUBIERTA	T-Tejado A-Azotea			A
	<input type="checkbox"/> Caseta Fachada <input type="checkbox"/> Atico Retranq. <input type="checkbox"/> Porche <input type="checkbox"/> Caseta Retranq. <input type="checkbox"/> Atico Fachada <input type="checkbox"/> Lucernario			

CONSERVACION

CONDICIONES ESTATICAS	SL-Sin Lesiones	Muros de carga	
	CL-Con Lesiones	Pilares y Jácnas	
	TD-Total Destru.	Forjados	
		Cubierta	
CONDICIONES DE ACABADO	B-Bueno	Exterior	Interior
	R-Regular	Carpintería	B
	M-Malo	Revestimientos	B
		Pavimento	

HABITABILIDAD

DOTACIONES	NºCuartos	Interior vivienda	Pb	Pp
	Húmedos	Exterior vivienda		
	Instalaciones	Fontanería		
	B-Buen estado	Electricidad		
	R-estado Regular	Calefacción		
	M-Mal estado	Agua Caliente		
	Ventilación	NºEstancias no ventiladas		

ELEMENTOS IMPROPIOS

<input type="checkbox"/> Revestimientos	<input type="checkbox"/> Recercados	<input type="checkbox"/> Persianas	<input type="checkbox"/> Rótulos
<input type="checkbox"/> Cerrajería	<input checked="" type="checkbox"/> Balcón	<input type="checkbox"/> Aleros	<input type="checkbox"/> Bajantes
<input type="checkbox"/> Zócalos	<input type="checkbox"/> Carpintería	<input type="checkbox"/> Taldos	<input type="checkbox"/> Otros

ELEMENTOS DE INTERES

<input checked="" type="checkbox"/> Volumetría	<input checked="" type="checkbox"/> Forma huecos	<input type="checkbox"/> Molduras	<input type="checkbox"/> Escudo
<input checked="" type="checkbox"/> Textura fachada	<input type="checkbox"/> Balcón	<input type="checkbox"/> Recercados	<input checked="" type="checkbox"/> Composición fachada
<input checked="" type="checkbox"/> Color fachada	<input type="checkbox"/> Cerrajería	<input type="checkbox"/> Elem. sillería	<input type="checkbox"/> Composición planta
<input type="checkbox"/> Carpintería puer.	<input checked="" type="checkbox"/> Carpin. vent.	<input type="checkbox"/> Hornacina	<input type="checkbox"/> Otros

OBSERVACIONES

La carpintería de la puerta no ocupa todo el ancho del hueco.

CATALOGACION

NIVEL 4

GRADO DE PROTECCION

PI- INTEGRAL
PT- TIPOLOGICA-ESTRUCTURAL
PA1- AMBIENTAL - 1
PS- SINGULAR
PA2- AMBIENTAL - 2

GRADO DE INTERVENCION

CONSERVACION
CONSOLIDACION
RESTAURACION
REHABILITACION
REESTRUCTURACION
OBRA NUEVA CONDICIONADA

PARAMETROS EDIFICATORIOS

Nº MAX. DE PLANTAS III+A
ALTURA MAX. DE CORNISA calle 1 O.G.
calle 2
PROFUNDIDAD EDIFICABLE Ex

RELACION CON ENTORNO

B- BUENA
N- NEUTRA
A- AGRESIVA

ESTADO DE CONSERVACION

1- BUEN ESTADO 1
2- ESTADO REGULAR
3- MAL ESTADO
4- RUINA

GRADO DE HABITABILIDAD

1- HABITABLE
2- HABITABLE CON DEFICIENCIAS
3- NO HABITABLE

INTERES

ARQUITECTONICO
Artístico
Morfológico
Tipológico
Constructivo
DOCUMENTAL
Histórico
Testimonial
Etnológico
URBANISTICO
Ambiental
Urbano
Paisajístico



ESTADO ACTUAL

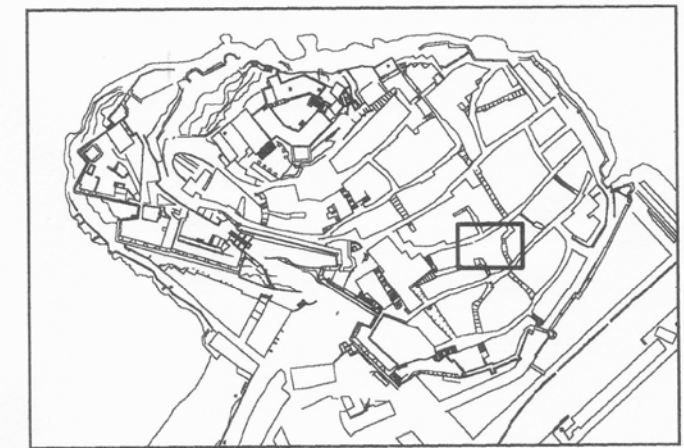

LOCALIZACION

E: 1/5000

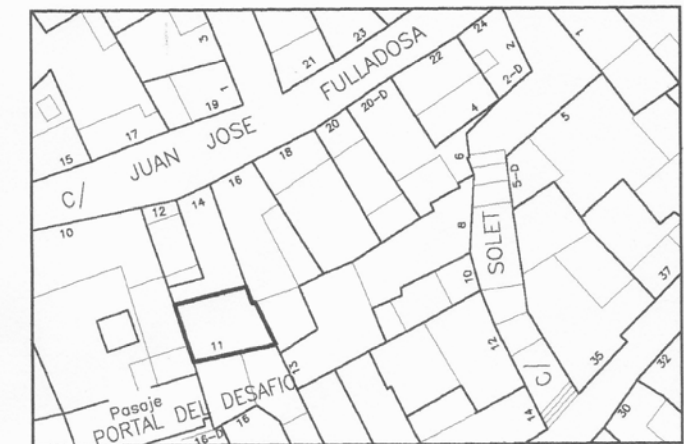

SITUACION

E: 1/500

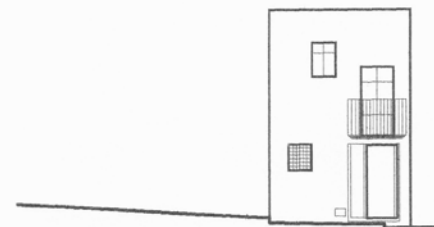

ALZADO

E: 1/200

DENOMINACION: CASA

CALLE: PORTETA Nº: 1 MANZANA: 98102 PARCELA: 03

DATOS GENERALES

LOCALIZACION	Antigüedad	
CRONOLOGICA	Reformas	
VOLUMETRIA	Nº de plantas	
ADSCRIPCION	U-Unifamiliar P-Plurifamiliar O-Otros	
TIPOLOGICA	S-Singular E-Señorial P-Popular	P
PARCELA	Longitud Fachada	33.4
	Profundidad edificada	12.9
	Superficie Parcela	115.7
	Superficie Patio	

DATOS ESTADISTICOS

USOS	1-RESIDENCIAL		Pb	Pp
	2-EQUIPAMIENTO: 2.1.-Sanitario 2.2.-Cultural 2.3.-Religioso 2.4.-Administrativo 2.5.-Ocio 2.6.-Educativo			
3-SERVICIOS:	3.1.-Bazar 3.2.-Comestibles 3.3.-Otros Comercios 3.4.-Hotel 3.5.-Restau-Bar 3.6.-Despacho Profes.			
	4-INDUSTRIA 5-TALLER ARTESANAL 6-ALMACEN O GARAJE			
REGIMEN DE OCUPACION	P-USO PROPIO A-ARRENDADO D-DESOCUPADO			
REGIMEN DE PROPIEDAD	P-PRIVADA A-PUBLICA			

CARACTERISTICAS ARQUITECTONICAS

FACHADA	Material-color	Revestimiento	REV.CAL	VERDE
		Carpintería	MADERA	MARRON
		Persianas		BEIG
		Jambas	REV.CAL	BLANCO
Composicion: A-Asimétrica S-Simétrica E-Eje Huecos				S
PLANTA	Nº de crujeas			
ESTRUCTURA	Vertical	Muros de carga		
		Pórticos	Jácenas	
	Horizontal	Viguetas		
		Entrevigado		
CUBIERTA	T-Tejado A-Azotea			A
	<input type="checkbox"/> Caseta Fachada <input type="checkbox"/> Atico Retranq. <input type="checkbox"/> Porche <input type="checkbox"/> Caseta Retranq <input type="checkbox"/> Atico Fachada <input type="checkbox"/> Lucernario			

CONSERVACION

CONDICIONES ESTATICAS	SL-Sin Lesiones	Muros de carga		
	CL-Con Lesiones	Pilares y Jácenas		
	TD-Total Destru.	Forjados		
		Cubierta		
CONDICIONES DE ACABADO	B-Bueno		Exterior	Interior
	R-Regular	Carpintería		
	M-Malo	Revestimientos	R	
		Pavimento		

HABITABILIDAD

DOTACIONES	NºCuartos	Interior vivienda		Pb	Pp
		Exterior vivienda			
	Instalaciones	Fontanería			
		Electricidad			
B-Buen estado	Calefacción				
R-estado Regular	Agua Caliente				
M-Mal estado	NºEstancias no ventiladas				
Ventilación					

ELEMENTOS IMPROPIOS

<input type="checkbox"/> Revestimientos	<input type="checkbox"/> Recercados	<input type="checkbox"/> Persianas	<input type="checkbox"/> Rótulos
<input type="checkbox"/> Cerrajería	<input type="checkbox"/> Balcón	<input type="checkbox"/> Aleros	<input type="checkbox"/> Bajantes
<input type="checkbox"/> Zócalos	<input type="checkbox"/> Carpintería	<input type="checkbox"/> Toldos	<input type="checkbox"/> Otros

ELEMENTOS DE INTERES

<input checked="" type="checkbox"/> Volumetría	<input type="checkbox"/> Forma huecos	<input type="checkbox"/> Molduras	<input type="checkbox"/> Escudo
<input checked="" type="checkbox"/> Textura fachada	<input type="checkbox"/> Balcón	<input type="checkbox"/> Recercados	<input type="checkbox"/> Composición fachada
<input checked="" type="checkbox"/> Color fachada	<input type="checkbox"/> Cerrajería	<input type="checkbox"/> Elem. sillería	<input type="checkbox"/> Composición planta
<input type="checkbox"/> Carpintería puer.	<input type="checkbox"/> Carpin. vent.	<input type="checkbox"/> Hornacina	<input type="checkbox"/> Otros

OBSERVACIONES

El zócalo est pintado de color gris.

CATALOGACION

NIVEL	4
-------	---

GRADO DE PROTECCION

PI- INTEGRAL	
PT- TIPOLOGICA-ESTRUCTURAL	PA2
PA1- AMBIENTAL - 1	
PS- SINGULAR	
PA2- AMBIENTAL - 2	

GRADO DE INTERVENCION

CONSERVACION	<input checked="" type="checkbox"/>
CONSOLIDACION	<input checked="" type="checkbox"/>
RESTAURACION	<input checked="" type="checkbox"/>
REHABILITACION	<input checked="" type="checkbox"/>
REESTRUCTURACION	<input checked="" type="checkbox"/>
OBRA NUEVA CONDICIONADA	<input checked="" type="checkbox"/>

PARAMETROS EDIFICATORIOS

Nº MAX. DE PLANTAS	<input type="text"/>
ALTURA MAX. DE CORNISA	calle 1 <input type="text"/> calle 2 <input type="text"/>
PROFUNDIDAD EDIFICABLE	<input type="text"/>

RELACION CON ENTORNO

B- BUENA	
N- NEUTRA	N
A- AGRESIVA	

ESTADO DE CONSERVACION

1- BUEN ESTADO	2
2- ESTADO REGULAR	
3- MAL ESTADO	
4- RUINA	

GRADO DE HABITABILIDAD

1- HABITABLE	<input type="checkbox"/>
2- HABITABLE CON DEFICIENCIAS	
3- NO HABITABLE	

INTERES

ARQUITECTONICO	Artístico	<input type="checkbox"/>
	Morfológico	<input checked="" type="checkbox"/>
	Tipológico	<input checked="" type="checkbox"/>
	Constructivo	<input type="checkbox"/>
DOCUMENTAL	Histórico	<input type="checkbox"/>
	Testimonial	<input checked="" type="checkbox"/>
	Etnológico	<input type="checkbox"/>
URBANISTICO	Ambiental	<input checked="" type="checkbox"/>
	Urbano	<input checked="" type="checkbox"/>
	Paisajístico	<input type="checkbox"/>

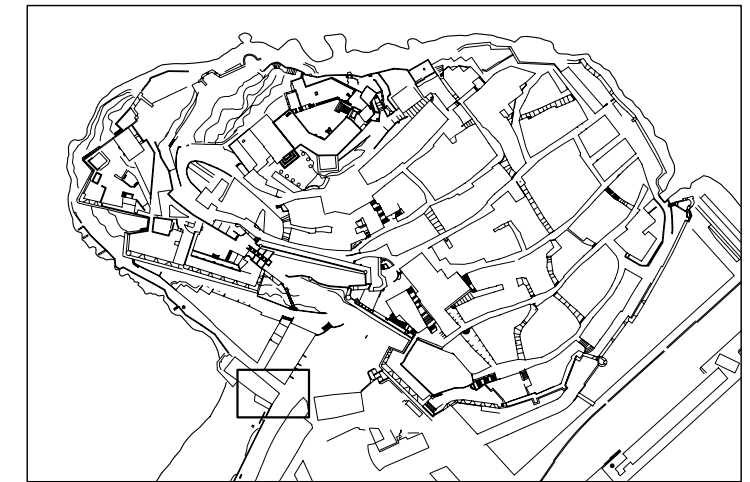

LOCALIZACION

E: 1/5000



SITUACION

E: 1/500



DENOMINACION: CASA
 CALLE: SAIZ DE CARLOS Nº: 20 MANZANA: 98082 PARCELA: 11

DATOS GENERALES		
LOCALIZACION CRONOLOGICA	Antigüedad	
VOLUMETRIA	Reformas	
ADSCRIPCION TIPOLOGICA	Nº de plantas	4
PARCELA	U-Unifamiliar P-Plurifamiliar O-Otros	U
	S-Singular E-Señorial P-Popular	P
	Longitud Fachada	11.1
	Profundidad edificada	8.8
	Superficie Parcela	41.5
	Superficie Patio	

DATOS ESTADISTICOS			
USOS	1-RESIDENCIAL	Pb	Pp
	2-EQUIPAMIENTO: 2.1.-Sanitario 2.2.-Cultural 2.3.-Religioso 2.4.-Administrativo 2.5.-Ocio 2.6.-Educativo 3-SERVICIOS: 3.1.-Bazar 3.2.-Comestibles 3.3.-Otros Comercios 3.4.-Hotel 3.5.-Restau-Bar 3.6.-Despacho Profes.		
REGIMEN DE OCUPACION	4-INDUSTRIA 5-TALLER ARTESANAL 6-ALMACEN O GARAJE		
REGIMEN DE PROPIEDAD	P-USO PROPIO A-ARRENDADO D-DESOCUPADO		
	P-PRIVADA A-PUBLICA		

CARACTERISTICAS ARQUITECTONICAS			
FACHADA	Material-color	Revestimiento	
		Carpintería	
		Persianas	
		Jambas	
		Cerrajería	
Composicion: A-Asimétrica S-Simétrica E-Eje Huecos A			
PLANTA	Nº de crujijs		
	Nº de patios		
ESTRUCTURA	Vertical	Muros de carga	
		Pórticos	Jácenas
			Pilares
	Horizontal	Viguetas	
		Entrevigado	
CUBIERTA	Escalera		
	T-Tejado A-Azotea		A
	<input type="checkbox"/> Caseta Fachada <input type="checkbox"/> Atico Retranq. <input type="checkbox"/> Porche <input type="checkbox"/> Caseta Retranq <input type="checkbox"/> Atico Fachada <input type="checkbox"/> Lucernario		

CONSERVACION			
CONDICIONES ESTATICAS	SL-Sin Lesiones	Muros de carga	
	CL-Con Lesiones	Pilares y Jácenas	
	TD-Total Destru.	Forjados	
		Cubierta	
CONDICIONES DE ACABADO	B-Bueno		Exterior Interior
	R-Regular	Carpintería	
	M-Malo	Revestimientos	
		Pavimento	

HABITABILIDAD				
DOTACIONES	NºCuartos	Interior vivienda	Pb	Pp
		Húmedos	Exterior vivienda	
	Instalaciones	Fontanería		
		Electricidad		
		Calefacción		
		M-Mal estado	Agua Caliente	
	Ventilación	NºEstancias no ventiladas		

ELEMENTOS IMPROPIOS			
<input type="checkbox"/> Revestimientos	<input type="checkbox"/> Recercados	<input type="checkbox"/> Persianas	<input type="checkbox"/> Rótulos
<input type="checkbox"/> Cerrajería	<input type="checkbox"/> Balcón	<input type="checkbox"/> Aleros	<input type="checkbox"/> Bajantes
<input type="checkbox"/> Zócalos	<input type="checkbox"/> Carpintería	<input type="checkbox"/> Toldos	<input type="checkbox"/> Otros

ELEMENTOS DE INTERES			
<input type="checkbox"/> Volumetría	<input type="checkbox"/> Forma huecos	<input type="checkbox"/> Molduras	<input type="checkbox"/> Escudo
<input type="checkbox"/> Textura fachada	<input type="checkbox"/> Balcón	<input type="checkbox"/> Recercados	<input type="checkbox"/> Composición fachada
<input type="checkbox"/> Color fachada	<input type="checkbox"/> Cerrajería	<input type="checkbox"/> Elem. sillería	<input type="checkbox"/> Composición planta
<input type="checkbox"/> Carpintería puer.	<input type="checkbox"/> Carpin. vent.	<input type="checkbox"/> Hornacina	<input type="checkbox"/> Otros

OBSERVACIONES
 Tiene fachada a la calle Atarazanas.

CATALOGACION
 NIVEL **4**

GRADO DE PROTECCION
 PI- INTEGRAL
 PT- TIPOLOGICA-ESTRUCTURAL
 PA1- AMBIENTAL - 1
 PS- SINGULAR
 PA2- AMBIENTAL - 2

GRADO DE INTERVENCION
 CONSERVACION
 CONSOLIDACION
 RESTAURACION
 REHABILITACION
 REESTRUCTURACION
 OBRA NUEVA CONDICIONADA

PARAMETROS EDIFICATORIOS
 N° MAX. DE PLANTAS
 ALTURA MAX. DE CORNISA calle 1
 calle 2
 PROFUNDIDAD EDIFICABLE

RELACION CON ENTORNO
 B- BUENA
 N- NEUTRA
 A- AGRESIVA

ESTADO DE CONSERVACION
 1- BUEN ESTADO
 2- ESTADO REGULAR
 3- MAL ESTADO
 4- RUINA

GRADO DE HABITABILIDAD
 1- HABITABLE
 2- HABITABLE CON DEFICIENCIAS
 3- NO HABITABLE

INTERES
 ARQUITECTONICO
 Artístico
 Morfológico
 Tipológico
 Constructivo
 DOCUMENTAL
 Histórico
 Testimonial
 Etnológico
 URBANISTICO
 Ambiental
 Urbano
 Paisajístico



ESTADO ACTUAL

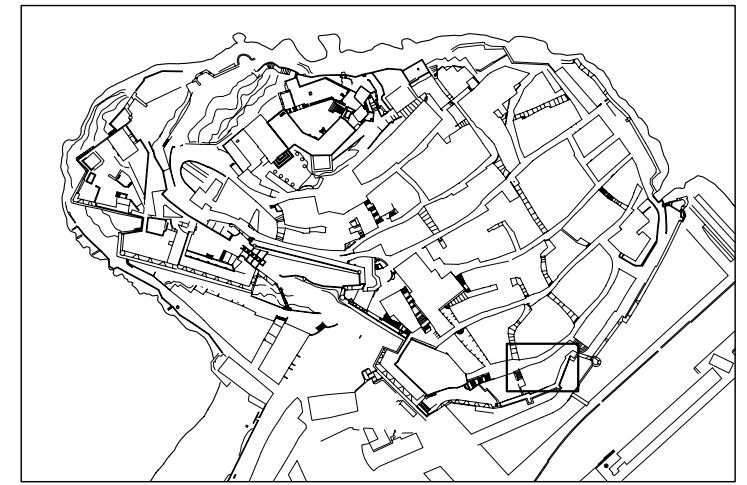

LOCALIZACION E: 1/5000



SITUACION E: 1/500

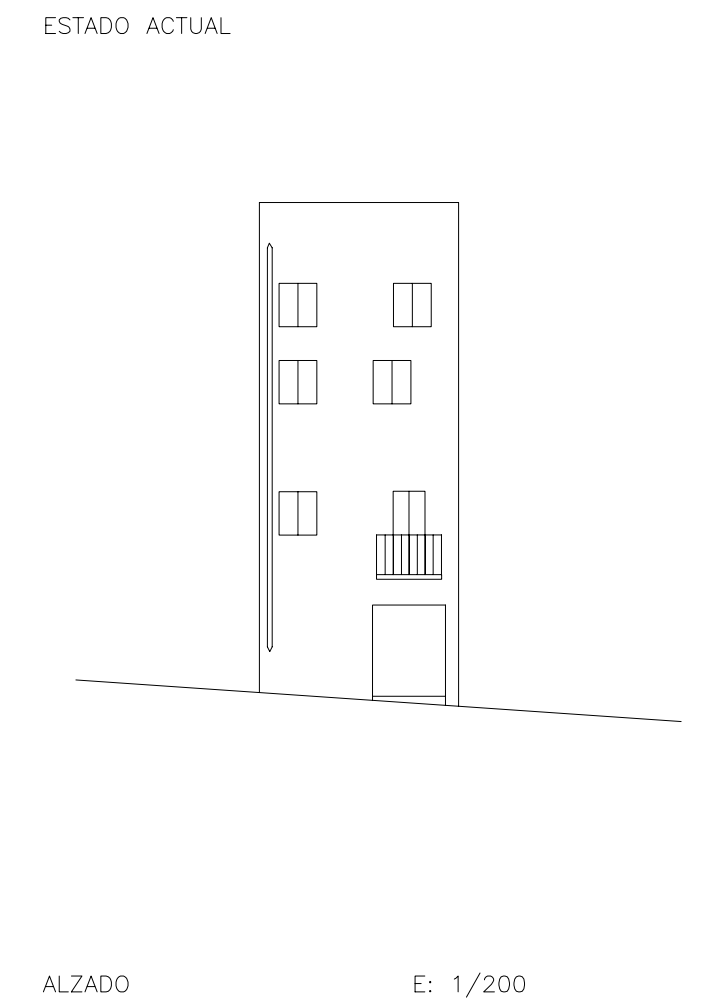

ALZADO

E: 1/200

DENOMINACION: CASA

CALLE: SAIZ DE CARLOS

Nº: 36

MANZANA: 98084

PARCELA: 07

DATOS GENERALES

LOCALIZACION CRONOLOGICA	Antigüedad	
	Reformas	SI
VOLUMETRIA	Nº de plantas	4
ADSCRIPCION TIPOLOGICA	U- Unifamiliar P- Plurifamiliar O- Otros	U
	S- Singular E- Señorial P- Popular	P
PARCELA	Longitud Fachada	11.1
	Profundidad edificada	11.6
	Superficie Parcela	60.7
	Superficie Patio	

DATOS ESTADISTICOS

USOS	1-RESIDENCIAL 2-EQUIPAMIENTO: 2.1.-Sanitario 2.2.-Cultural 2.3.-Religioso 2.4.-Administrativo 2.5.-Ocio 2.6.-Educativo 3-SERVICIOS: 3.1.-Bazar 3.2.-Comestibles 3.3.-Otros Comercios 3.4.-Hotel 3.5.-Restau-Bar 3.6.-Despacho Profes.	Pb	Pp
REGIMEN DE OCUPACION	4-INDUSTRIA 5-TALLER ARTESANAL 6-ALMACEN O GARAJE		
REGIMEN DE PROPIEDAD	P-USO PROPIO A-ARRENDADO D-DESOCUPADO		
	P-PRIVADA A-PUBLICA		

CARACTERISTICAS ARQUITECTONICAS

FACHADA	Material-color	Revestimiento		
		Carpintería		
		Persianas		
		Jambas		
		Cerrajería		
	Composicion: A-Asimétrica S-Simétrica E-Eje Huecos A			
PLANTA	Nº de crujiás			
	Nº de patios			
ESTRUCTURA	Vertical	Muros de carga		
		Pórticos	Jácenas	
	Horizontal	Viguetas		
	Escalera	Entrevigado		
CUBIERTA	T-Tejado A-Azotea			A
	<input type="checkbox"/> Caseta Fachada <input type="checkbox"/> Atico Retranq. <input type="checkbox"/> Porche <input type="checkbox"/> Caseta Retranq <input type="checkbox"/> Atico Fachada <input type="checkbox"/> Lucernario			

CONSERVACION

CONDICIONES ESTATICAS	SL-Sin Lesiones CL-Con Lesiones TD-Total Destru.	Muros de carga		
		Pilares y Jácenas		
		Forjados		
		Cubierta		
		Escalera		
CONDICIONES DE ACABADO	B-Bueno R-Regular M-Malo	Carpintería	Exterior	Interior
		Revestimientos		
		Pavimento		

HABITABILIDAD

DOTACIONES	NºCuartos Húmedos	Interior vivienda		Pb	Pp
		Exterior vivienda			
	Instalaciones	Fontanería			
		Electricidad			
	B-Buen estado	Calefacción			
	R-estado Regular	Agua Caliente			
M-Mal estado	NºEstancias no ventiladas				
	Ventilación				

ELEMENTOS IMPROPIOS

<input type="checkbox"/> Revestimientos	<input type="checkbox"/> Recercados	<input type="checkbox"/> Persianas	<input type="checkbox"/> Rótulos
<input type="checkbox"/> Cerrajería	<input type="checkbox"/> Balcón	<input type="checkbox"/> Aleros	<input type="checkbox"/> Bajantes
<input type="checkbox"/> Zócalos	<input type="checkbox"/> Carpintería	<input type="checkbox"/> Toldos	<input type="checkbox"/> Otros

ELEMENTOS DE INTERES

<input type="checkbox"/> Volumetría	<input type="checkbox"/> Forma huecos	<input type="checkbox"/> Molduras	<input type="checkbox"/> Escudo
<input type="checkbox"/> Textura fachada	<input type="checkbox"/> Balcón	<input type="checkbox"/> Recercados	<input type="checkbox"/> Composición fachada
<input type="checkbox"/> Color fachada	<input type="checkbox"/> Cerrajería	<input type="checkbox"/> Elem. sillería	<input type="checkbox"/> Composición planta
<input type="checkbox"/> Carpintería puer.	<input type="checkbox"/> Carpin. vent.	<input type="checkbox"/> Hornacina	<input type="checkbox"/> Otros

OBSERVACIONES

CATALOGACION

NIVEL	4
-------	---

GRADO DE PROTECCION

PI- INTEGRAL	
PT- TIPOLOGICA-ESTRUCTURAL	
PA1- AMBIENTAL - 1	
PS- SINGULAR	
PA2- AMBIENTAL - 2	PA2

GRADO DE INTERVENCION

CONSERVACION	<input checked="" type="checkbox"/>
CONSOLIDACION	<input checked="" type="checkbox"/>
RESTAURACION	<input checked="" type="checkbox"/>
REHABILITACION	<input checked="" type="checkbox"/>
REESTRUCTURACION	<input checked="" type="checkbox"/>
OBRA NUEVA CONDICIONADA	<input checked="" type="checkbox"/>

PARAMETROS EDIFICATORIOS

Nº MAX. DE PLANTAS	<input type="text"/>
ALTURA MAX. DE CORNISA	<input type="text"/> calle 1 <input type="text"/> calle 2
PROFUNDIDAD EDIFICABLE	<input type="text"/>

RELACION CON ENTORNO

B- BUENA	
N- NEUTRA	N
A- AGRESIVA	

ESTADO DE CONSERVACION

1- BUEN ESTADO	1
2- ESTADO REGULAR	
3- MAL ESTADO	
4- RUINA	

GRADO DE HABITABILIDAD

1- HABITABLE	<input type="checkbox"/>
2- HABITABLE CON DEFICIENCIAS	
3- NO HABITABLE	

INTERES

ARQUITECTONICO	Artístico	<input type="checkbox"/>
	Morfológico	<input type="checkbox"/>
	Tipológico	<input type="checkbox"/>
	Constructivo	<input type="checkbox"/>
DOCUMENTAL	Histórico	<input type="checkbox"/>
	Testimonial	<input type="checkbox"/>
	Etnológico	<input type="checkbox"/>
URBANISTICO	Ambiental	<input type="checkbox"/>
	Urbano	<input type="checkbox"/>
	Paisajístico	<input type="checkbox"/>



ESTADO ACTUAL

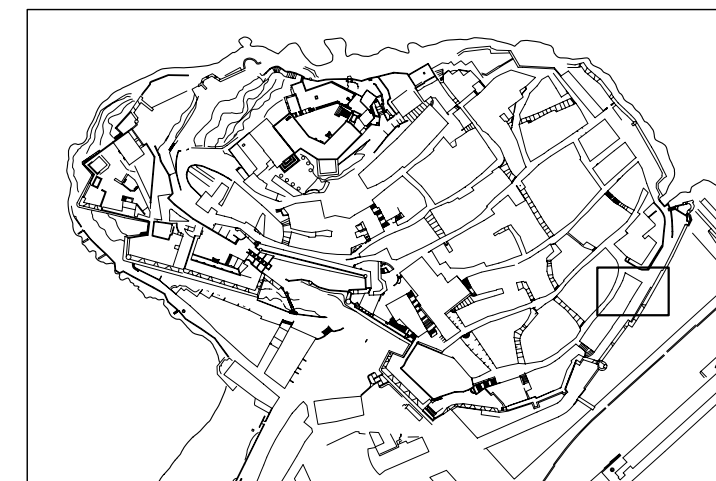

LOCALIZACION

E: 1/5000



SITUACION

E: 1/500

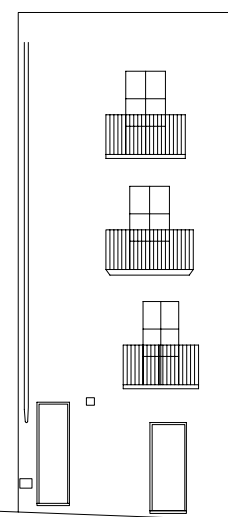

ALZADO

E: 1/200

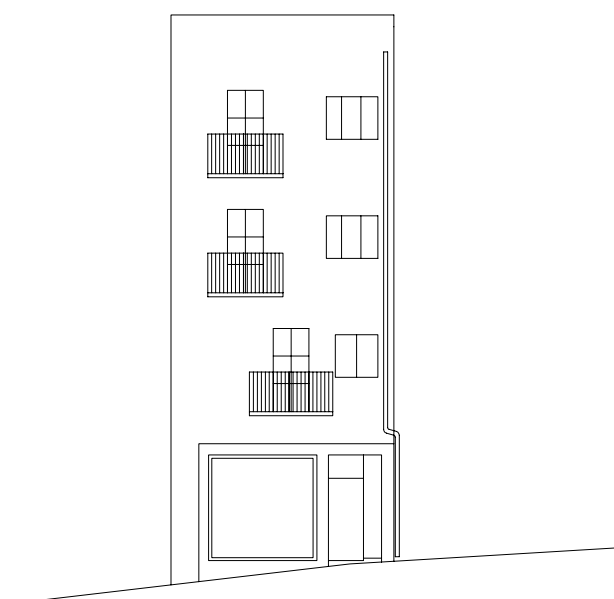

ALZADO C/ATARAZANAS

DENOMINACION: CASA
 CALLE: SAIZ DE CARLOS Nº: 38 MANZANA: 98084 PARCELA: 08

DATOS GENERALES

LOCALIZACION CRONOLOGICA	Antigüedad	
VOLUMETRIA	Nº de plantas	4
ADSCRIPCION TIPOLOGICA	U-Unifamiliar P-Plurifamiliar O-Otros	U
PARCELA	S-Singular E-Señorial P-Popular	P
	Longitud Fachada	8.6
	Profundidad edificada	10.4
	Superficie Parcela	46.2
	Superficie Patio	

DATOS ESTADISTICOS

USOS	1-RESIDENCIAL 2-EQUIPAMIENTO: 2.1.-Sanitario 2.2.-Cultural 2.3.-Religioso 2.4.-Administrativo 2.5.-Ocio 2.6.-Educativo 3-SERVICIOS: 3.1.-Bazar 3.2.-Comestibles 3.3.-Otros Comercios 3.4.-Hotel 3.5.-Restau-Bar 3.6.-Despacho Profes.	Pb	Pp
REGIMEN DE OCUPACION	4-INDUSTRIA 5-TALLER ARTESANAL 6-ALMACEN O GARAJE		
REGIMEN DE PROPIEDAD	P-USO PROPIO A-ARRENDADO D-DESOCUPADO		
	P-PRIVADA A-PUBLICA		

CARACTERISTICAS ARQUITECTONICAS

FACHADA	Material-color	Revestimiento		
		Carpintería		
		Persianas		
		Jambas		
		Cerrajería		
PLANTA	Composicion: A-Asimétrica S-Simétrica E-Eje Huecos A			
	Nº de crujiás			
	Nº de patios			
ESTRUCTURA	Vertical	Muros de carga		
		Pórticos	Jácenas	
			Pilares	
	Horizontal	Viguetas		
		Entrevigado		
CUBIERTA	Escalera			A
	T-Tejado A-Azotea			
	<input type="checkbox"/> Caseta Fachada <input type="checkbox"/> Atico Retranq. <input type="checkbox"/> Porche			
	<input type="checkbox"/> Caseta Retranq <input type="checkbox"/> Atico Fachada <input type="checkbox"/> Lucernario			

CONSERVACION

CONDICIONES ESTATICAS	SL-Sin Lesiones CL-Con Lesiones TD-Total Destru.	Muros de carga		
		Pilares y Jácenas		
		Forjados		
		Cubierta		
		Escalera		
CONDICIONES DE ACABADO	B-Bueno R-Regular M-Malo	Carpintería	Exterior	Interior
		Revestimientos		
		Pavimento		

HABITABILIDAD

DOTACIONES	NºCuartos Húmedos	Interior vivienda		Pb	Pp
		Exterior vivienda			
	Instalaciones	Fontanería			
	B-Buen estado	Electricidad			
	R-estado Regular	Calefacción			
	M-Mal estado	Agua Caliente			
	Ventilación	NºEstancias no ventiladas			

ELEMENTOS IMPROPIOS

<input type="checkbox"/> Revestimientos	<input type="checkbox"/> Recercados	<input type="checkbox"/> Persianas	<input type="checkbox"/> Rótulos
<input type="checkbox"/> Cerrajería	<input type="checkbox"/> Balcón	<input type="checkbox"/> Aleros	<input type="checkbox"/> Bajantes
<input type="checkbox"/> Zócalos	<input type="checkbox"/> Carpintería	<input type="checkbox"/> Toldos	<input checked="" type="checkbox"/> Otros

ELEMENTOS DE INTERES

<input type="checkbox"/> Volumetría	<input type="checkbox"/> Forma huecos	<input type="checkbox"/> Molduras	<input type="checkbox"/> Escudo
<input type="checkbox"/> Textura fachada	<input type="checkbox"/> Balcón	<input type="checkbox"/> Recercados	<input type="checkbox"/> Composición fachada
<input type="checkbox"/> Color fachada	<input type="checkbox"/> Cerrajería	<input type="checkbox"/> Elem. sillería	<input type="checkbox"/> Composición planta
<input type="checkbox"/> Carpintería puer.	<input type="checkbox"/> Carpiñ. vent.	<input type="checkbox"/> Hornacina	<input type="checkbox"/> Otros

OBSERVACIONES
 Son impropios los huecos en planta baja.

CATALOGACION

NIVEL 4

GRADO DE PROTECCION

PI- INTEGRAL
 PT- TIPOLOGICA-ESTRUCTURAL
 PA1- AMBIENTAL - 1
 PS- SINGULAR
 PA2- AMBIENTAL - 2

GRADO DE INTERVENCION

CONSERVACION
 CONSOLIDACION
 RESTAURACION
 REHABILITACION
 REESTRUCTURACION
 OBRA NUEVA CONDICIONADA

PARAMETROS EDIFICATORIOS

Nº MAX. DE PLANTAS

ALTURA MAX. DE CORNISA calle 1
 calle 2

PROFUNDIDAD EDIFICABLE

RELACION CON ENTORNO

B- BUENA
 N- NEUTRA
 A- AGRESIVA

N

ESTADO DE CONSERVACION

1- BUEN ESTADO
 2- ESTADO REGULAR
 3- MAL ESTADO
 4- RUINA

1

GRADO DE HABITABILIDAD

1- HABITABLE
 2- HABITABLE CON DEFICIENCIAS
 3- NO HABITABLE

INTERES

ARQUITECTONICO

Artístico
 Morfológico
 Tipológico
 Constructivo

DOCUMENTAL

Histórico
 Testimonial
 Etnológico

URBANISTICO

Ambiental
 Urbano
 Paisajístico



ESTADO ACTUAL

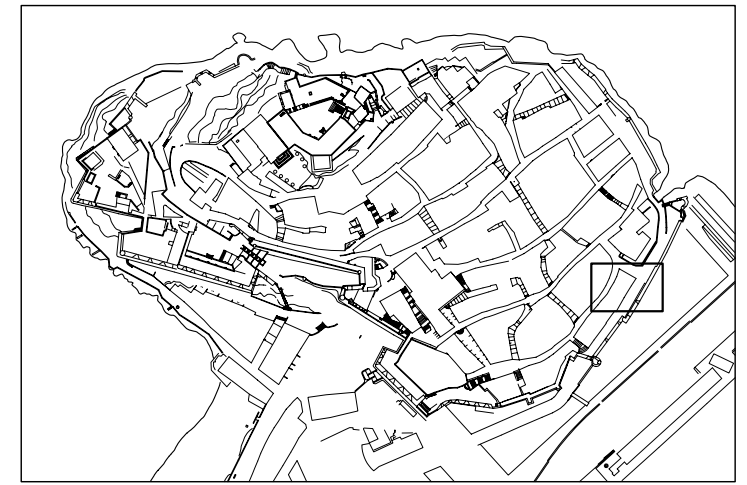

LOCALIZACION E: 1/5000



SITUACION E: 1/500

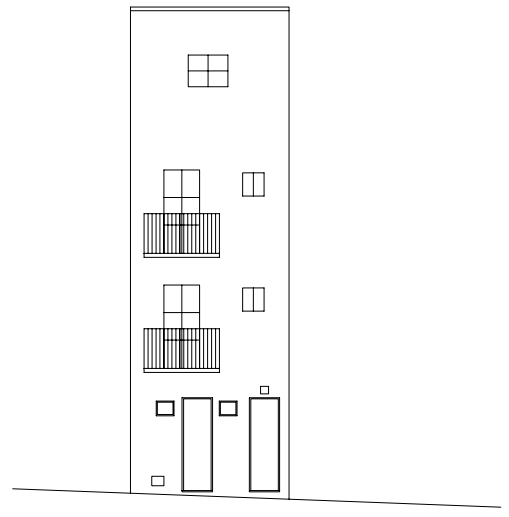

ALZADO E: 1/200

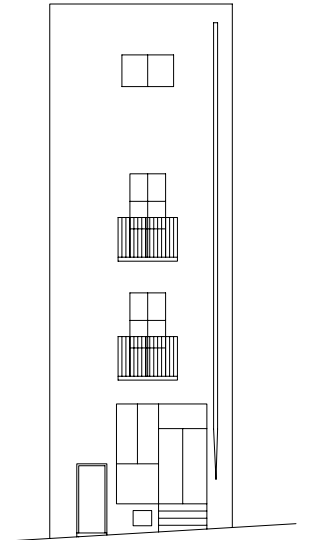

ALZADO C/ ATARAZANAS

DENOMINACION: CASA

CALLE: SAN JOSE Nº: 4 MANZANA: 99084 PARCELA: 03

DATOS GENERALES

LOCALIZACION CRONOLOGICA	Antigüedad	
VOLUMETRIA	Nº de plantas	4
ADSCRIPCION TIPOLOGICA	U-Unifamiliar P-Plurifamiliar O-Otros	U
PARCELA	S-Singular E-Señorial P-Popular	P
	Longitud Fachada	3.1
	Profundidad edificada	7.7
	Superficie Parcela	26.5
	Superficie Patio	

DATOS ESTADISTICOS

USOS	1-RESIDENCIAL 2-EQUIPAMIENTO: 2.1.-Sanitario 2.2.-Cultural 2.3.-Religioso 2.4.-Administrativo 2.5.-Ocio 2.6.-Educativo 3-SERVICIOS: 3.1.-Bazar 3.2.-Comestibles 3.3.-Otros Comercios 3.4.-Hotel 3.5.-Restau-Bar 3.6.-Despacho Profes.	Pb	Pp
REGIMEN DE OCUPACION	4-INDUSTRIA 5-TALLER ARTESANAL 6-ALMACEN O GARAJE		
REGIMEN DE PROPIEDAD	P-USO PROPIO A-ARRENDADO D-DESOCUPADO		
	P-PRIVADA A-PUBLICA		

CARACTERISTICAS ARQUITECTONICAS

FACHADA	Material-color	Revestimiento	REV.CAL	BLANCO
		Carpintería	MADERA	MARRON
		Persianas	PVC	VERDE
		Jambas	REV.CAL	BLANCO
		Cerrajería	FORJA	NEGRO
PLANTA	Composicion: A-Asimétrica S-Simétrica E-Eje Huecos A			
	Nº de crujiás			
	Nº de patios			
ESTRUCTURA	Vertical	Muros de carga	Jácenas	
		Pórticos	Pilares	
	Horizontal	Viguetas		
		Entrevigado		
CUBIERTA	Escalera			
	T-Tejado A-Azotea			
	<input type="checkbox"/> Caseta Fachada <input type="checkbox"/> Atico Retranq. <input type="checkbox"/> Porche			
	<input type="checkbox"/> Caseta Retranq <input type="checkbox"/> Atico Fachada <input type="checkbox"/> Lucernario			

CONSERVACION

CONDICIONES ESTATICAS	SL-Sin Lesiones CL-Con Lesiones TD-Total Destru.	Muros de carga	
		Pilares y Jácenas	
		Forjados	
		Cubierta	
		Escalera	
CONDICIONES DE ACABADO	B-Bueno R-Regular M-Malo	Carpintería	Exterior R Interior
		Revestimientos	R
		Pavimento	

HABITABILIDAD

DOTACIONES	NºCuartos Húmedos	Interior vivienda	Pb	Pp
		Exterior vivienda		
	Instalaciones	Fontanería		
	B-Buen estado	Electricidad		
	R-estado Regular	Calefacción		
	M-Mal estado	Agua Caliente		
	Ventilación	NºEstancias no ventiladas		

ELEMENTOS IMPROPIOS

<input type="checkbox"/> Revestimientos	<input type="checkbox"/> Recercados	<input type="checkbox"/> Persianas	<input type="checkbox"/> Rótulos
<input type="checkbox"/> Cerrajería	<input type="checkbox"/> Balcón	<input type="checkbox"/> Aleros	<input type="checkbox"/> Bajantes
<input type="checkbox"/> Zócalos	<input type="checkbox"/> Carpintería	<input type="checkbox"/> Toldos	<input checked="" type="checkbox"/> Otros

ELEMENTOS DE INTERES

<input type="checkbox"/> Volumetría	<input type="checkbox"/> Forma huecos	<input type="checkbox"/> Molduras	<input type="checkbox"/> Escudo
<input type="checkbox"/> Textura fachada	<input type="checkbox"/> Balcón	<input type="checkbox"/> Recercados	<input type="checkbox"/> Composición fachada
<input type="checkbox"/> Color fachada	<input type="checkbox"/> Cerrajería	<input type="checkbox"/> Elem. sillería	<input type="checkbox"/> Composición planta
<input type="checkbox"/> Carpintería puer.	<input type="checkbox"/> Carpiñ. vent.	<input type="checkbox"/> Hornacina	<input type="checkbox"/> Otros

OBSERVACIONES

Restos de color azul en la fachada.
Los huecos de la planta baja son impropios.

CATALOGACION

NIVEL	4
-------	---

GRADO DE PROTECCION

PI- INTEGRAL	
PT- TIPOLOGICA-ESTRUCTURAL	
PA1- AMBIENTAL - 1	
PS- SINGULAR	
PA2- AMBIENTAL - 2	PA2

GRADO DE INTERVENCION

CONSERVACION	<input checked="" type="checkbox"/>
CONSOLIDACION	<input checked="" type="checkbox"/>
RESTAURACION	<input checked="" type="checkbox"/>
REHABILITACION	<input checked="" type="checkbox"/>
REESTRUCTURACION	<input checked="" type="checkbox"/>
OBRA NUEVA CONDICIONADA	<input checked="" type="checkbox"/>

PARAMETROS EDIFICATORIOS

Nº MAX. DE PLANTAS	<input type="text"/>
ALTURA MAX. DE CORNISA	calle 1 <input type="text"/> calle 2 <input type="text"/>
PROFUNDIDAD EDIFICABLE	<input type="text"/>

RELACION CON ENTORNO

B- BUENA	
N- NEUTRA	N
A- AGRESIVA	

ESTADO DE CONSERVACION

1- BUEN ESTADO	1
2- ESTADO REGULAR	
3- MAL ESTADO	
4- RUINA	

GRADO DE HABITABILIDAD

1- HABITABLE	<input type="checkbox"/>
2- HABITABLE CON DEFICIENCIAS	
3- NO HABITABLE	

INTERES

ARQUITECTONICO	Artístico <input type="checkbox"/>
	Morfológico <input type="checkbox"/>
	Tipológico <input type="checkbox"/>
	Constructivo <input type="checkbox"/>
DOCUMENTAL	Histórico <input type="checkbox"/>
	Testimonial <input type="checkbox"/>
	Etnológico <input type="checkbox"/>
URBANISTICO	Ambiental <input type="checkbox"/>
	Urbano <input type="checkbox"/>
	Paisajístico <input type="checkbox"/>



ESTADO ACTUAL

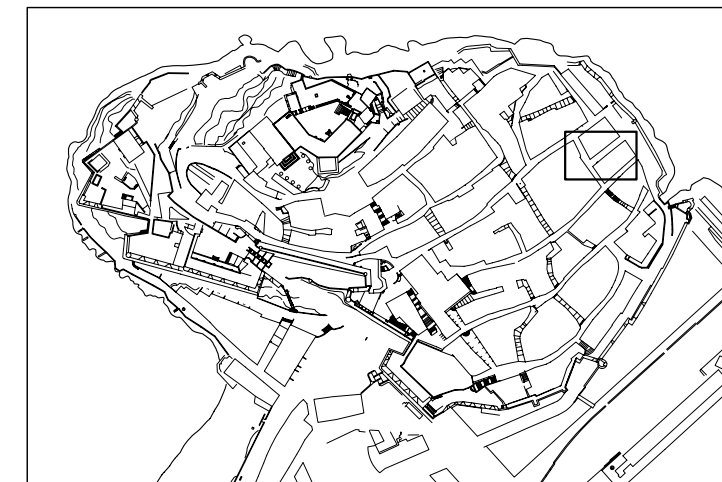

LOCALIZACION E: 1/5000

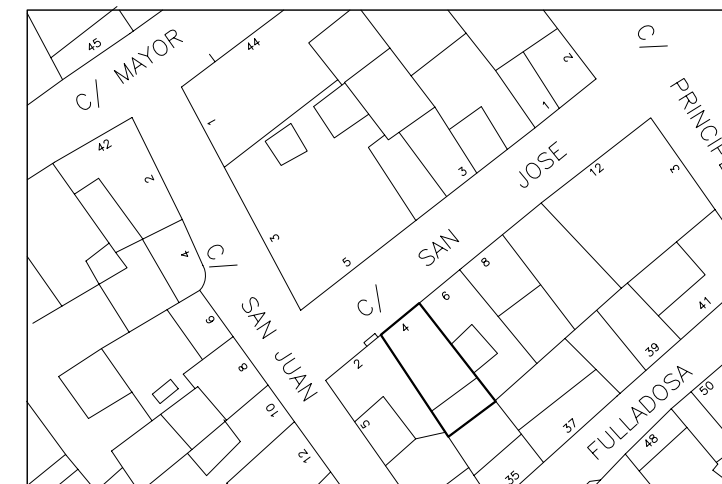

SITUACION E: 1/500

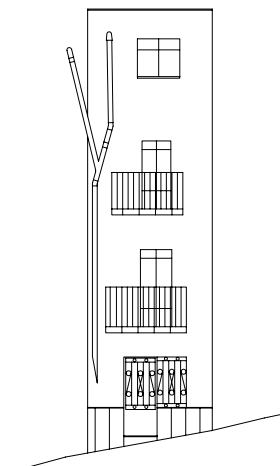

ALZADO

E: 1/200

DENOMINACION: CASA

CALLE: SAN JOSE Nº: 6 MANZANA: 99084 PARCELA: 04

DATOS GENERALES

LOCALIZACION	Antigüedad	
CRONOLOGICA	Reformas	
VOLUMETRIA	Nº de plantas	4
ADSCRIPCION	U-Unifamiliar P-Plurifamiliar O-Otros	U
TIPOLOGICA	S-Singular E-Señorial P-Popular	P
PARCELA	Longitud Fachada	3.3
	Profundidad edificada	7.6
	Superficie Parcela	26.8
	Superficie Patio	

DATOS ESTADISTICOS

USOS	1-RESIDENCIAL		Pb	Pp
	2-EQUIPAMIENTO:	2.1.-Sanitario 2.2.-Cultural 2.3.-Religioso 2.4.-Administrativo 2.5.-Ocio 2.6.-Educativo		
	3-SERVICIOS:	3.1.-Bazar 3.2.-Comestibles 3.3.-Otros Comercios 3.4.-Hotel 3.5.-Restau-Bar 3.6.-Despacho Profes.		
REGIMEN DE OCUPACION	4-INDUSTRIA 5-TALLER ARTESANAL 6-ALMACEN O GARAJE			
REGIMEN DE PROPIEDAD	P-USO PROPIO A-ARRENDADO D-DESOCUPADO			
	P-PRIVADA A-PUBLICA			

CARACTERISTICAS ARQUITECTONICAS

FACHADA	Material-color	Revestimiento	REV.CAL	BLANCO
		Carpintería	MADERA	GRIS
		Persianas	MADERA	VERDE
		Jambas	REV.CAL	
		Cerrajería	FORJA	NEGRO
	Composicion: A-Asimétrica S-Simétrica E-Eje Huecos A			
PLANTA	Nº de crujiás			
	Nº de patios			
ESTRUCTURA	Vertical	Muros de carga		
		Pórticos	Jácenas	Pilares
	Horizontal	Viguetas		
	Entrevigado			
CUBIERTA	Escalera			A
	T-Tejado A-Azotea			
	<input type="checkbox"/> Caseta Fachada <input type="checkbox"/> Atico Retranq. <input type="checkbox"/> Porche <input type="checkbox"/> Caseta Retranq <input type="checkbox"/> Atico Fachada <input type="checkbox"/> Lucernario			

CONSERVACION

CONDICIONES ESTATICAS	SL-Sin Lesiones	Muros de carga		
	CL-Con Lesiones	Pilares y Jácenas		
	TD-Total Destru.	Forjados		
		Cubierta		
CONDICIONES DE ACABADO	B-Bueno		Exterior	Interior
	R-Regular	Carpintería	R	
	M-Malo	Revestimientos	R	
		Pavimento		

HABITABILIDAD

DOTACIONES	NºCuartos	Interior vivienda	Pb	Pp
		Exterior vivienda		
	Instalaciones	Fontanería		
		Electricidad		
	B-Buen estado	Calefacción		
	R-estado Regular	Agua Caliente		
M-Mal estado	NºEstancias no ventiladas			
Ventilación				

ELEMENTOS IMPROPIOS

<input type="checkbox"/> Revestimientos	<input type="checkbox"/> Recercados	<input type="checkbox"/> Persianas	<input type="checkbox"/> Rótulos
<input type="checkbox"/> Cerrajería	<input checked="" type="checkbox"/> Balcón	<input type="checkbox"/> Aleros	<input type="checkbox"/> Bajantes
<input type="checkbox"/> Zócalos	<input type="checkbox"/> Carpintería	<input type="checkbox"/> Toldos	<input type="checkbox"/> Otros

ELEMENTOS DE INTERES

<input type="checkbox"/> Volumetría	<input type="checkbox"/> Forma huecos	<input type="checkbox"/> Molduras	<input type="checkbox"/> Escudo
<input type="checkbox"/> Textura fachada	<input type="checkbox"/> Balcón	<input type="checkbox"/> Recercados	<input type="checkbox"/> Composición fachada
<input type="checkbox"/> Color fachada	<input type="checkbox"/> Cerrajería	<input type="checkbox"/> Elem. sillería	<input type="checkbox"/> Composición planta
<input type="checkbox"/> Carpintería puer.	<input type="checkbox"/> Carpin. vent.	<input type="checkbox"/> Hornacina	<input type="checkbox"/> Otros

OBSERVACIONES

El zócalo está pintado de color gris.

CATALOGACION

NIVEL	4
-------	---

GRADO DE PROTECCION

PI- INTEGRAL	
PT- TIPOLOGICA-ESTRUCTURAL	
PA1- AMBIENTAL - 1	
PS- SINGULAR	
PA2- AMBIENTAL - 2	PA2

GRADO DE INTERVENCION

CONSERVACION	<input checked="" type="checkbox"/>
CONSOLIDACION	<input checked="" type="checkbox"/>
RESTAURACION	<input checked="" type="checkbox"/>
REHABILITACION	<input checked="" type="checkbox"/>
REESTRUCTURACION	<input checked="" type="checkbox"/>
OBRA NUEVA CONDICIONADA	<input checked="" type="checkbox"/>

PARAMETROS EDIFICATORIOS

Nº MAX. DE PLANTAS	<input type="text"/>
ALTURA MAX. DE CORNISA	<input type="text"/> calle 1 <input type="text"/> calle 2
PROFUNDIDAD EDIFICABLE	<input type="text"/>

RELACION CON ENTORNO

B- BUENA	
N- NEUTRA	N
A- AGRESIVA	

ESTADO DE CONSERVACION

1- BUEN ESTADO	1
2- ESTADO REGULAR	
3- MAL ESTADO	
4- RUINA	

GRADO DE HABITABILIDAD

1- HABITABLE	<input type="checkbox"/>
2- HABITABLE CON DEFICIENCIAS	
3- NO HABITABLE	

INTERES

ARQUITECTONICO	Artístico	<input type="checkbox"/>
	Morfológico	<input type="checkbox"/>
	Tipológico	<input type="checkbox"/>
	Constructivo	<input type="checkbox"/>
DOCUMENTAL	Histórico	<input type="checkbox"/>
	Testimonial	<input type="checkbox"/>
	Etnológico	<input type="checkbox"/>
URBANISTICO	Ambiental	<input checked="" type="checkbox"/>
	Urbano	<input type="checkbox"/>
	Paisajístico	<input type="checkbox"/>



ESTADO ACTUAL

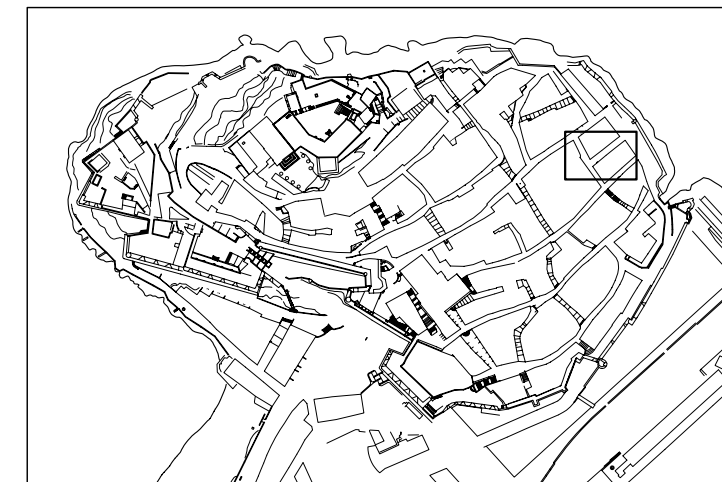

LOCALIZACION E: 1/5000

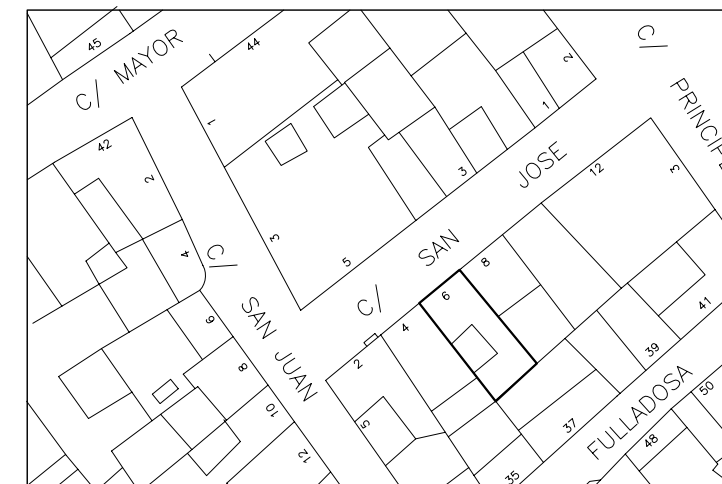

SITUACION E: 1/500

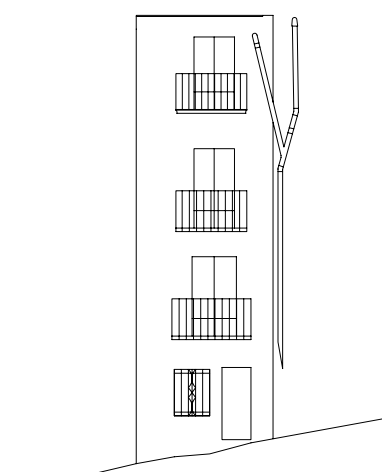

ALZADO

E: 1/200

DENOMINACION: CASA

CALLE: SAN JOSE Nº: 8 MANZANA: 99084 PARCELA: 05

DATOS GENERALES

LOCALIZACION CRONOLOGICA	Antigüedad	
	Reformas	
VOLUMETRIA	Nº de plantas	4
ADSCRIPCION TIPOLOGICA	U- Unifamiliar P- Plurifamiliar O- Otros	U
	S- Singular E- Señorial P- Popular	P
PARCELA	Longitud Fachada	3.3
	Profundidad edificada	7.6
	Superficie Parcela	25.2
	Superficie Patio	

DATOS ESTADISTICOS

USOS	1- RESIDENCIAL		Pb	Pp
	2- EQUIPAMIENTO:	2.1.- Sanitario 2.3.- Religioso 2.5.- Ocio	2.2.- Cultural 2.4.- Administrativo 2.6.- Educativo	
	3- SERVICIOS:	3.1.- Bazar 3.3.- Otros Comercios 3.5.- Restau-Bar	3.2.- Comestibles 3.4.- Hotel 3.6.- Despacho Profes.	
REGIMEN DE OCUPACION	4- INDUSTRIA	5- TALLER ARTESANAL	6- ALMACEN O GARAJE	
REGIMEN DE PROPIEDAD	P- USO PROPIO	A- ARRENDADO	D- DESOCUPADO	
	P- PRIVADA	A- PUBLICA		

CARACTERISTICAS ARQUITECTONICAS

FACHADA	Material-color	Revestimiento	REV.CAL	BLANCO
		Carpintería	MADERA	MARRON
		Persianas	PVC	BLANCO
		Jambas	REV.CAL	BLANCO
		Cerrajería	FORJA	NEGRO
	Composicion: A-Asimétrica S-Simétrica E-Eje Huecos A			
PLANTA	Nº de crujiás			
	Nº de patios			
ESTRUCTURA	Vertical	Muros de carga		
		Pórticos	Jácenas	Pilares
	Horizontal	Viguetas		
	Entrevigado			
CUBIERTA	Escalera			A
	T-Tejado A-Azotea			
	<input type="checkbox"/> Caseta Fachada <input type="checkbox"/> Atico Retranq. <input type="checkbox"/> Porche <input type="checkbox"/> Caseta Retranq <input type="checkbox"/> Atico Fachada <input type="checkbox"/> Lucernario			

CONSERVACION

CONDICIONES ESTATICAS	SL-Sin Lesiones	Muros de carga	
	CL-Con Lesiones	Pilares y Jácenas	
	TD-Total Destru.	Forjados	
		Cubierta	
CONDICIONES DE ACABADO	B-Bueno		Exterior Interior
	R-Regular	Carpintería	
	M-Malo	Revestimientos	
		Pavimento	

HABITABILIDAD

DOTACIONES	NºCuartos	Interior vivienda	Pb	Pp
		Exterior vivienda		
	Instalaciones	Fontanería		
		Electricidad		
	B-Buen estado	Calefacción		
	R-estado Regular	Agua Caliente		
M-Mal estado	NºEstancias no ventiladas			
	Ventilación			

ELEMENTOS IMPROPIOS

<input type="checkbox"/> Revestimientos	<input type="checkbox"/> Recercados	<input type="checkbox"/> Persianas	<input type="checkbox"/> Rótulos
<input type="checkbox"/> Cerrajería	<input type="checkbox"/> Balcón	<input type="checkbox"/> Aleros	<input type="checkbox"/> Bajantes
<input type="checkbox"/> Zócalos	<input type="checkbox"/> Carpintería	<input type="checkbox"/> Toldos	<input type="checkbox"/> Otros

ELEMENTOS DE INTERES

<input type="checkbox"/> Volumetría	<input type="checkbox"/> Forma huecos	<input type="checkbox"/> Molduras	<input type="checkbox"/> Escudo
<input type="checkbox"/> Textura fachada	<input type="checkbox"/> Balcón	<input type="checkbox"/> Recercados	<input type="checkbox"/> Composición fachada
<input type="checkbox"/> Color fachada	<input type="checkbox"/> Cerrajería	<input type="checkbox"/> Elem. sillería	<input type="checkbox"/> Composición planta
<input type="checkbox"/> Carpintería puer.	<input type="checkbox"/> Carpin. vent.	<input type="checkbox"/> Hornacina	<input type="checkbox"/> Otros

OBSERVACIONES

CATALOGACION

NIVEL	4
-------	---

GRADO DE PROTECCION

PI- INTEGRAL	
PT- TIPOLOGICA-ESTRUCTURAL	
PA1- AMBIENTAL - 1	
PS- SINGULAR	
PA2- AMBIENTAL - 2	PA2

GRADO DE INTERVENCION

CONSERVACION	<input checked="" type="checkbox"/>
CONSOLIDACION	<input checked="" type="checkbox"/>
RESTAURACION	<input checked="" type="checkbox"/>
REHABILITACION	<input checked="" type="checkbox"/>
REESTRUCTURACION	<input checked="" type="checkbox"/>
OBRA NUEVA CONDICIONADA	<input checked="" type="checkbox"/>

PARAMETROS EDIFICATORIOS

Nº MAX. DE PLANTAS	<input type="text"/>
ALTURA MAX. DE CORNISA	<input type="text"/> calle 1 <input type="text"/> calle 2
PROFUNDIDAD EDIFICABLE	<input type="text"/>

RELACION CON ENTORNO

B- BUENA	
N- NEUTRA	N
A- AGRESIVA	

ESTADO DE CONSERVACION

1- BUEN ESTADO	1
2- ESTADO REGULAR	
3- MAL ESTADO	
4- RUINA	

GRADO DE HABITABILIDAD

1- HABITABLE	<input type="checkbox"/>
2- HABITABLE CON DEFICIENCIAS	
3- NO HABITABLE	

INTERES

ARQUITECTONICO	Artístico	<input type="checkbox"/>
	Morfológico	<input type="checkbox"/>
	Tipológico	<input type="checkbox"/>
	Constructivo	<input type="checkbox"/>
DOCUMENTAL	Histórico	<input type="checkbox"/>
	Testimonial	<input type="checkbox"/>
	Etnológico	<input type="checkbox"/>
URBANISTICO	Ambiental	<input checked="" type="checkbox"/>
	Urbano	<input type="checkbox"/>
	Paisajístico	<input type="checkbox"/>



ESTADO ACTUAL

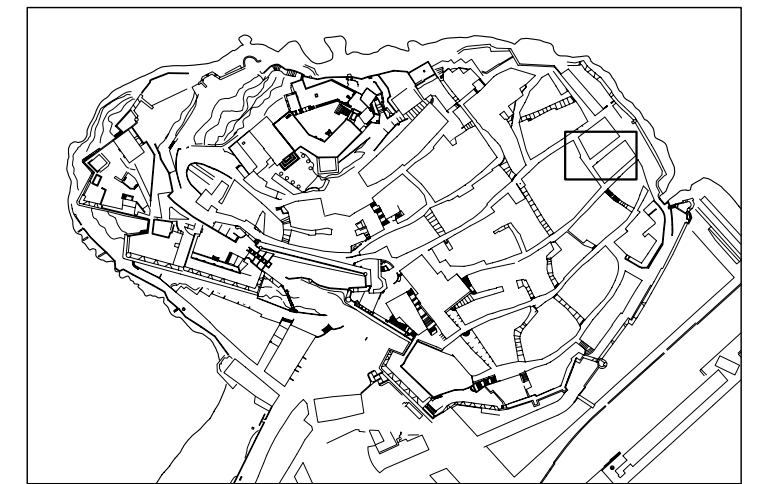

LOCALIZACION E: 1/5000

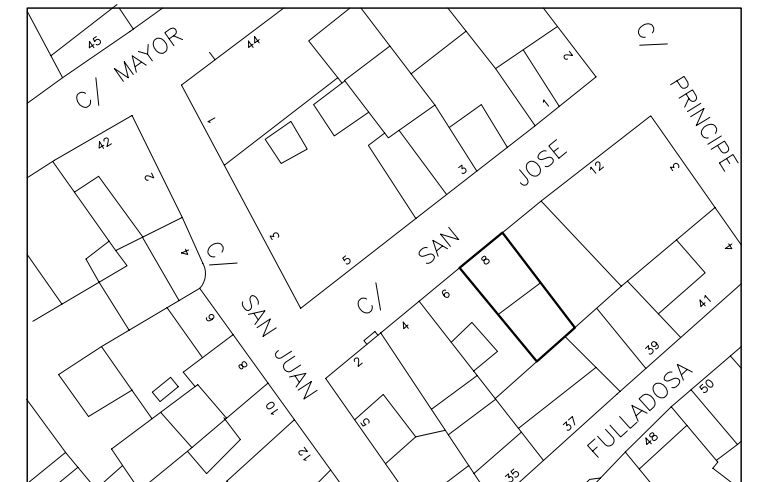

SITUACION E: 1/500

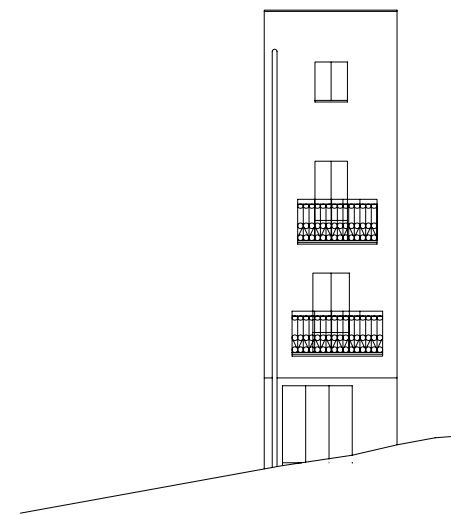

ALZADO

E: 1/200

DENOMINACION: CASA

CALLE: SAN JUAN Nº: 7 MANZANA: 99084 PARCELA: 01

DATOS GENERALES

LOCALIZACION CRONOLOGICA	Antigüedad	
	Reformas	
VOLUMETRIA	Nº de plantas	3
ADSCRIPCION TIPOLOGICA	U-Unifamiliar P-Plurifamiliar O-Otros	U
	S-Singular E-Señorial P-Popular	P
PARCELA	Longitud Fachada	10.6
	Profundidad edificada	6.5
	Superficie Parcela	26.7
	Superficie Patio	

DATOS ESTADISTICOS

USOS	1-RESIDENCIAL		Pb	Pp
	2-EQUIPAMIENTO:	2.1.-Sanitario 2.2.-Cultural 2.3.-Religioso 2.4.-Administrativo 2.5.-Ocio 2.6.-Educativo		
3-SERVICIOS:	3.1.-Bazar 3.2.-Comestibles			
	3.3.-Otros Comercios 3.4.-Hotel 3.5.-Restau-Bar 3.6.-Despacho Profes.			
4-INDUSTRIA	5-TALLER ARTESANAL 6-ALMACEN O GARAJE			
REGIMEN DE OCUPACION	P-USO PROPIO A-ARRENDADO D-DESOCUPADO			
REGIMEN DE PROPIEDAD	P-PRIVADA A-PUBLICA			

CARACTERISTICAS ARQUITECTONICAS

FACHADA	Material-color	Revestimiento	REV.CAL	BLANCO
		Carpinteria		
		Persianas	PVC	VERDE
		Jambas	REV.CAL	
	Cerrajería	FORJA	NEGRO	
	Composicion: A-Asimétrica S-Simétrica E-Eje Huecos A			
PLANTA	Nº de crujijs			
	Nº de patios			
ESTRUCTURA	Vertical	Muros de carga		
		Pórticos	Jácenas	Pilares
	Horizontal	Viguetas		
	Entrevigado			
CUBIERTA	Escalera			A
	T-Tejado A-Azotea			
	<input type="checkbox"/> Caseta Fachada <input type="checkbox"/> Atico Retranq. <input type="checkbox"/> Porche <input type="checkbox"/> Caseta Retranq <input type="checkbox"/> Atico Fachada <input type="checkbox"/> Lucernario			

CONSERVACION

CONDICIONES ESTATICAS	SL-Sin Lesiones	Muros de carga	
	CL-Con Lesiones	Pilares y Jácenas	
	TD-Total Destru.	Forjados	
		Cubierta	
CONDICIONES DE ACABADO	B-Bueno		Exterior Interior
	R-Regular	Carpinteria	R
	M-Malo	Revestimientos	R
		Pavimento	

HABITABILIDAD

DOTACIONES	NºCuartos	Interior vivienda	Pb	Pp
		Exterior vivienda		
	Instalaciones	Fontanería		
		Electricidad		
	B-Buen estado	Calefacción		
	R-estado Regular	Agua Caliente		
M-Mal estado	NºEstancias no ventiladas			
	Ventilación			

ELEMENTOS IMPROPIOS

<input type="checkbox"/> Revestimientos	<input type="checkbox"/> Recercados	<input type="checkbox"/> Persianas	<input type="checkbox"/> Rótulos
<input type="checkbox"/> Cerrajería	<input type="checkbox"/> Balcón	<input type="checkbox"/> Aleros	<input type="checkbox"/> Bajantes
<input type="checkbox"/> Zócalos	<input type="checkbox"/> Carpinteria	<input type="checkbox"/> Toldos	<input type="checkbox"/> Otros

ELEMENTOS DE INTERES

<input type="checkbox"/> Volumetria	<input type="checkbox"/> Forma huecos	<input type="checkbox"/> Molduras	<input type="checkbox"/> Escudo
<input type="checkbox"/> Textura fachada	<input type="checkbox"/> Balcón	<input type="checkbox"/> Recercados	<input type="checkbox"/> Composición fachada
<input type="checkbox"/> Color fachada	<input type="checkbox"/> Cerrajería	<input type="checkbox"/> Elem. sillería	<input type="checkbox"/> Composición planta
<input type="checkbox"/> Carpinteria puer.	<input type="checkbox"/> Carpiñ. vent.	<input type="checkbox"/> Hornacina	<input type="checkbox"/> Otros

OBSERVACIONES

CATALOGACION

NIVEL	4
-------	---

GRADO DE PROTECCION

PI- INTEGRAL	
PT- TIPOLOGICA-ESTRUCTURAL	PA2
PA1- AMBIENTAL - 1	
PS- SINGULAR	
PA2- AMBIENTAL - 2	

GRADO DE INTERVENCION

CONSERVACION	<input checked="" type="checkbox"/>
CONSOLIDACION	<input checked="" type="checkbox"/>
RESTAURACION	<input checked="" type="checkbox"/>
REHABILITACION	<input checked="" type="checkbox"/>
REESTRUCTURACION	<input checked="" type="checkbox"/>
OBRA NUEVA CONDICIONADA	<input checked="" type="checkbox"/>

PARAMETROS EDIFICATORIOS

Nº MAX. DE PLANTAS	<input type="text"/>
ALTURA MAX. DE CORNISA	calle 1 <input type="text"/> calle 2 <input type="text"/>
PROFUNDIDAD EDIFICABLE	<input type="text"/>

RELACION CON ENTORNO

B- BUENA	
N- NEUTRA	N
A- AGRESIVA	

ESTADO DE CONSERVACION

1- BUEN ESTADO	1
2- ESTADO REGULAR	
3- MAL ESTADO	
4- RUINA	

GRADO DE HABITABILIDAD

1- HABITABLE	<input type="checkbox"/>
2- HABITABLE CON DEFICIENCIAS	
3- NO HABITABLE	

INTERES

ARQUITECTONICO	Artístico	<input type="checkbox"/>
	Morfológico	<input type="checkbox"/>
	Tipológico	<input type="checkbox"/>
	Constructivo	<input type="checkbox"/>
DOCUMENTAL	Histórico	<input type="checkbox"/>
	Testimonial	<input type="checkbox"/>
	Etnológico	<input type="checkbox"/>
URBANISTICO	Ambiental	<input checked="" type="checkbox"/>
	Urbano	<input checked="" type="checkbox"/>
	Paisajístico	<input type="checkbox"/>



ESTADO ACTUAL

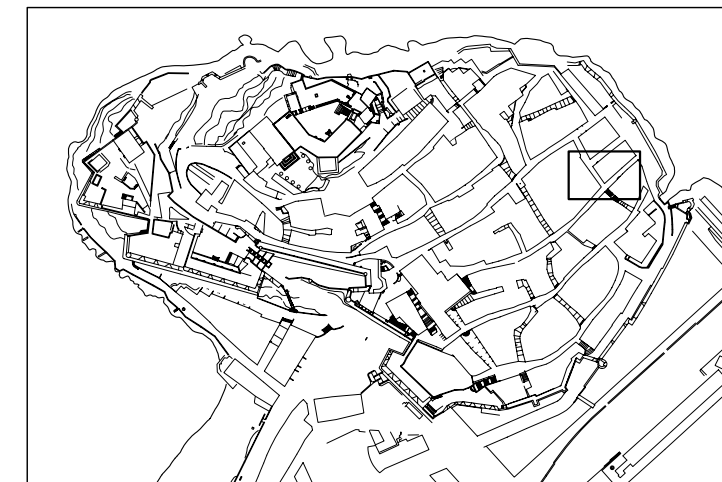

LOCALIZACION E: 1/5000

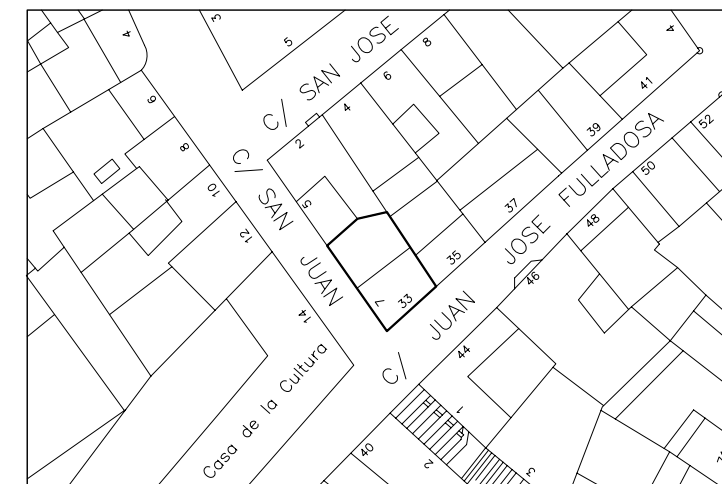

SITUACION E: 1/500

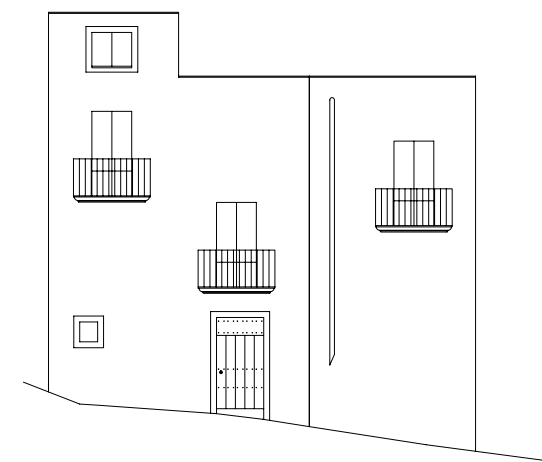

ALZADO

E: 1/200

DENOMINACION: CASA

CALLE: SAN ROQUE Nº: 3 MANZANA: 99094 PARCELA: 17

DATOS GENERALES

LOCALIZACION	Antigüedad	
CRONOLOGICA	Reformas	
VOLUMETRIA	Nº de plantas	3
ADSCRIPCION	U-Unifamiliar P-Plurifamiliar O-Otros	U
TIPOLOGICA	S-Singular E-Señorial P-Popular	P
PARCELA	Longitud Fachada	5.5
	Profundidad edificada	6.6
	Superficie Parcela	31.2
	Superficie Patio	

DATOS ESTADISTICOS

USOS	1-RESIDENCIAL		Pb	Pp
	2-EQUIPAMIENTO: 2.1.-Sanitario 2.2.-Cultural 2.3.-Religioso 2.4.-Administrativo 2.5.-Ocio 2.6.-Educativo			
3-SERVICIOS:	3.1.-Bazar 3.2.-Comestibles 3.3.-Otros Comercios 3.4.-Hotel 3.5.-Restau-Bar 3.6.-Despacho Profes.			
	4-INDUSTRIA 5-TALLER ARTESANAL 6-ALMACEN O GARAJE			
REGIMEN DE OCUPACION	P-USO PROPIO A-ARRENDADO D-DESOCUPADO			
REGIMEN DE PROPIEDAD	P-PRIVADA A-PUBLICA			

CARACTERISTICAS ARQUITECTONICAS

FACHADA	Material-color	Revestimiento	REV.CAL	BLANCO
		Carpintería		
		Persianas	MADERA	AMARILLO
		Jambas	REV.CAL	BLANCO
		Cerrajería	FORJA	NEGRO
Composicion: A-Asimétrica S-Simétrica E-Eje Huecos A				
PLANTA	Nº de crujiás			
	Nº de patios			
ESTRUCTURA	Vertical	Muros de carga		
		Pórticos	Jácenas	Pilares
P-Piedra H-Hormigón C-Cerámica M-Madera T-Metálica	Horizontal	Viguetas		
		Entrevigado		
CUBIERTA	Escalera			
	T-Tejado A-Azotea			A
	<input type="checkbox"/> Caseta Fachada <input type="checkbox"/> Caseta Retranq <input type="checkbox"/> Atico Fachada	<input type="checkbox"/> Atico Retranq <input type="checkbox"/> Porche <input type="checkbox"/> Lucernario		

CONSERVACION

CONDICIONES ESTATICAS	SL-Sin Lesiones	Muros de carga	
	CL-Con Lesiones	Pilares y Jácenas	
	TD-Total Destru.	Forjados	
		Cubierta	
CONDICIONES DE ACABADO	B-Bueno		Exterior Interior
	R-Regular	Carpintería	R
	M-Malo	Revestimientos	R
		Pavimento	

HABITABILIDAD

DOTACIONES	NºCuartos	Interior vivienda	Pb	Pp
	Húmedos	Exterior vivienda		
	Instalaciones	Fontanería		
	B-Buen estado	Electricidad		
R-estado Regular	Calefacción			
M-Mal estado	Agua Caliente			
Ventilación	NºEstancias no ventiladas			

ELEMENTOS IMPROPIOS

<input type="checkbox"/> Revestimientos	<input type="checkbox"/> Recercados	<input type="checkbox"/> Persianas	<input type="checkbox"/> Rótulos
<input type="checkbox"/> Cerrajería	<input type="checkbox"/> Balcón	<input type="checkbox"/> Aleros	<input type="checkbox"/> Bajantes
<input type="checkbox"/> Zócalos	<input type="checkbox"/> Carpintería	<input type="checkbox"/> Toldos	<input type="checkbox"/> Otros

ELEMENTOS DE INTERES

<input type="checkbox"/> Volumetría	<input type="checkbox"/> Forma huecos	<input type="checkbox"/> Molduras	<input type="checkbox"/> Escudo
<input type="checkbox"/> Textura fachada	<input checked="" type="checkbox"/> Balcón	<input type="checkbox"/> Recercados	<input type="checkbox"/> Composición fachada
<input type="checkbox"/> Color fachada	<input checked="" type="checkbox"/> Cerrajería	<input type="checkbox"/> Elem. sillería	<input type="checkbox"/> Composición planta
<input type="checkbox"/> Carpintería puer.	<input type="checkbox"/> Carpiñ. vent.	<input type="checkbox"/> Hornacina	<input type="checkbox"/> Otros

OBSERVACIONES

CATALOGACION

NIVEL	4
-------	---

GRADO DE PROTECCION

PI- INTEGRAL	
PT- TIPOLOGICA-ESTRUCTURAL	
PA1- AMBIENTAL - 1	
PS- SINGULAR	
PA2- AMBIENTAL - 2	PA2

GRADO DE INTERVENCION

CONSERVACION	<input checked="" type="checkbox"/>
CONSOLIDACION	<input checked="" type="checkbox"/>
RESTAURACION	<input checked="" type="checkbox"/>
REHABILITACION	<input checked="" type="checkbox"/>
REESTRUCTURACION	<input checked="" type="checkbox"/>
OBRA NUEVA CONDICIONADA	<input checked="" type="checkbox"/>

PARAMETROS EDIFICATORIOS

Nº MAX. DE PLANTAS	<input type="text"/>
ALTURA MAX. DE CORNISA	calles 1 <input type="text"/> calles 2 <input type="text"/>
PROFUNDIDAD EDIFICABLE	<input type="text"/>

RELACION CON ENTORNO

B- BUENA	
N- NEUTRA	N
A- AGRESIVA	

ESTADO DE CONSERVACION

1- BUEN ESTADO	1
2- ESTADO REGULAR	
3- MAL ESTADO	
4- RUINA	

GRADO DE HABITABILIDAD

1- HABITABLE	<input type="checkbox"/>
2- HABITABLE CON DEFICIENCIAS	
3- NO HABITABLE	

INTERES

ARQUITECTONICO	Artístico	<input type="checkbox"/>
	Morfológico	<input type="checkbox"/>
	Tipológico	<input type="checkbox"/>
	Constructivo	<input type="checkbox"/>
DOCUMENTAL	Histórico	<input type="checkbox"/>
	Testimonial	<input type="checkbox"/>
	Etnológico	<input type="checkbox"/>
URBANISTICO	Ambiental	<input checked="" type="checkbox"/>
	Urbano	<input checked="" type="checkbox"/>
	Paisajístico	<input type="checkbox"/>



ESTADO ACTUAL

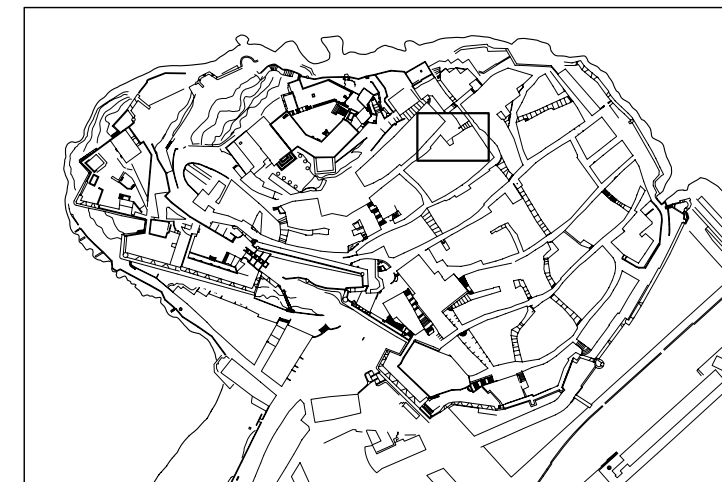

LOCALIZACION E: 1/5000

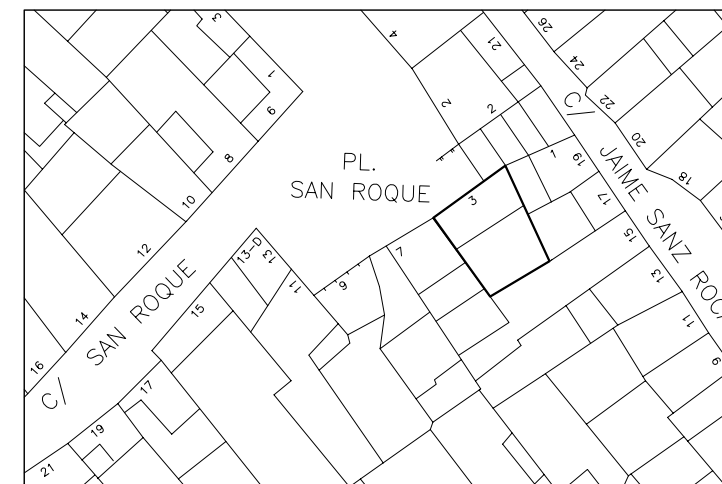

SITUACION E: 1/500

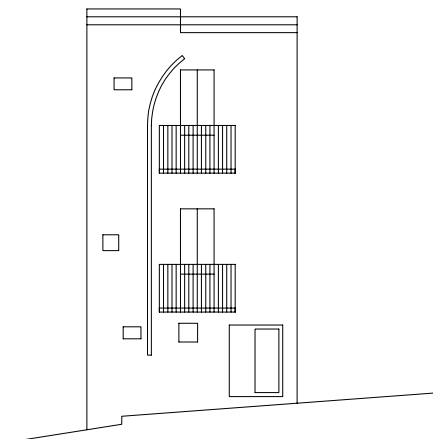

ALZADO

E: 1/200

DENOMINACION: CASA

CALLE: SAN ROQUE

Nº: 21

MANZANA: 99094

PARCELA: 08

DATOS GENERALES

LOCALIZACION	Antigüedad	
CRONOLOGICA	Reformas	
VOLUMETRIA	Nº de plantas	3
ADSCRIPCION	U-Unifamiliar P-Plurifamiliar O-Otros	U
TIPOLOGICA	S-Singular E-Señorial P-Popular	P
PARCELA	Longitud Fachada	3.7
	Profundidad edificada	7.5
	Superficie Parcela	28.2
	Superficie Patio	

DATOS ESTADISTICOS

USOS	1-RESIDENCIAL		Pb	Pp
	2-EQUIPAMIENTO: 2.1.-Sanitario 2.2.-Cultural 2.3.-Religioso 2.4.-Administrativo 2.5.-Ocio 2.6.-Educativo			
3-SERVICIOS:	3.1.-Bazar 3.2.-Comestibles 3.3.-Otros Comercios 3.4.-Hotel 3.5.-Restau-Bar 3.6.-Despacho Profes.			
	4-INDUSTRIA 5-TALLER ARTESANAL 6-ALMACEN O GARAJE			
REGIMEN DE OCUPACION	P-USO PROPIO A-ARRENDADO D-DESOCUPADO			
REGIMEN DE PROPIEDAD	P-PRIVADA A-PUBLICA			

CARACTERISTICAS ARQUITECTONICAS

FACHADA	Material-color	Revestimiento	REV.CAL	BLANCO
		Carpinteria	METALICA	NATURAL
		Persianas		
		Jambas	REV.CAL	BLANCO
		Cerrajería	FORJA	NEGRO
	Composicion: A-Asimétrica S-Simétrica E-Eje Huecos A			
PLANTA	Nº de crujiás			
	Nº de patios			
ESTRUCTURA	Vertical	Muros de carga		
		Pórticos	Jácenas	Pilares
	Horizontal	Viguetas		
	Entrevigado			
CUBIERTA	Escalera			A
	T-Tejado A-Azotea			
	<input type="checkbox"/> Caseta Fachada <input type="checkbox"/> Atico Retranq. <input type="checkbox"/> Porche <input type="checkbox"/> Caseta Retranq <input type="checkbox"/> Atico Fachada <input type="checkbox"/> Lucernario			

CONSERVACION

CONDICIONES ESTATICAS	SL-Sin Lesiones	Muros de carga	
	CL-Con Lesiones	Pilares y Jácenas	
	TD-Total Destru.	Forjados	
		Cubierta	
CONDICIONES DE ACABADO	B-Bueno	Exterior	Interior
	R-Regular	Carpinteria	R
	M-Malo	Revestimientos	R
		Pavimento	

HABITABILIDAD

DOTACIONES	NºCuartos	Interior vivienda	Pb	Pp
		Húmedos Exterior vivienda		
	Instalaciones	Fontanería		
		Electricidad		
	B-Buen estado	Calefacción		
	R-estado Regular	Agua Caliente		
M-Mal estado	NºEstancias no ventiladas			
	Ventilación			

ELEMENTOS IMPROPIOS

<input type="checkbox"/> Revestimientos	<input type="checkbox"/> Recercados	<input type="checkbox"/> Persianas	<input type="checkbox"/> Rótulos
<input type="checkbox"/> Cerrajería	<input checked="" type="checkbox"/> Balcón	<input type="checkbox"/> Aleros	<input type="checkbox"/> Bajantes
<input type="checkbox"/> Zócalos	<input type="checkbox"/> Carpinteria	<input type="checkbox"/> Toldos	<input type="checkbox"/> Otros

ELEMENTOS DE INTERES

<input type="checkbox"/> Volumetria	<input type="checkbox"/> Forma huecos	<input type="checkbox"/> Molduras	<input type="checkbox"/> Escudo
<input type="checkbox"/> Textura fachada	<input type="checkbox"/> Balcón	<input type="checkbox"/> Recercados	<input type="checkbox"/> Composición fachada
<input type="checkbox"/> Color fachada	<input type="checkbox"/> Cerrajería	<input type="checkbox"/> Elem. sillería	<input type="checkbox"/> Composición planta
<input type="checkbox"/> Carpinteria puer.	<input type="checkbox"/> Carpin. vent.	<input type="checkbox"/> Hornacina	<input type="checkbox"/> Otros

OBSERVACIONES

CATALOGACION

NIVEL	4
-------	---

GRADO DE PROTECCION

PI- INTEGRAL	PA2
PT- TIPOLOGICA-ESTRUCTURAL	
PA1- AMBIENTAL - 1	
PS- SINGULAR	
PA2- AMBIENTAL - 2	

GRADO DE INTERVENCION

CONSERVACION	<input checked="" type="checkbox"/>
CONSOLIDACION	<input checked="" type="checkbox"/>
RESTAURACION	<input checked="" type="checkbox"/>
REHABILITACION	<input checked="" type="checkbox"/>
REESTRUCTURACION	<input checked="" type="checkbox"/>
OBRA NUEVA CONDICIONADA	<input checked="" type="checkbox"/>

PARAMETROS EDIFICATORIOS

Nº MAX. DE PLANTAS	<input type="text"/>
ALTURA MAX. DE CORNISA	calle 1 <input type="text"/>
	calle 2 <input type="text"/>
PROFUNDIDAD EDIFICABLE	<input type="text"/>

RELACION CON ENTORNO

B- BUENA	N
N- NEUTRA	
A- AGRESIVA	

ESTADO DE CONSERVACION

1- BUEN ESTADO	1
2- ESTADO REGULAR	
3- MAL ESTADO	
4- RUINA	

GRADO DE HABITABILIDAD

1- HABITABLE	<input type="checkbox"/>
2- HABITABLE CON DEFICIENCIAS	
3- NO HABITABLE	

INTERES

ARQUITECTONICO	Artístico	<input type="checkbox"/>
	Morfológico	<input type="checkbox"/>
	Tipológico	<input type="checkbox"/>
	Constructivo	<input type="checkbox"/>
DOCUMENTAL	Histórico	<input type="checkbox"/>
	Testimonial	<input type="checkbox"/>
	Etnológico	<input type="checkbox"/>
URBANISTICO	Ambiental	<input checked="" type="checkbox"/>
	Urbano	<input checked="" type="checkbox"/>
	Paisajístico	<input type="checkbox"/>



ESTADO ACTUAL

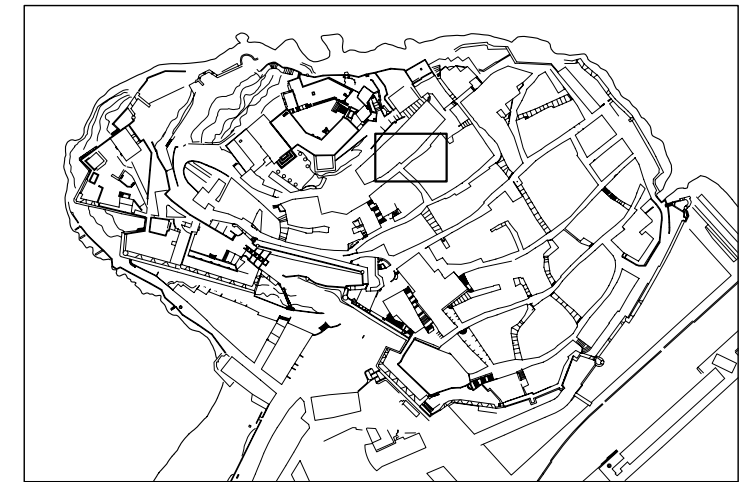

LOCALIZACION

E: 1/5000

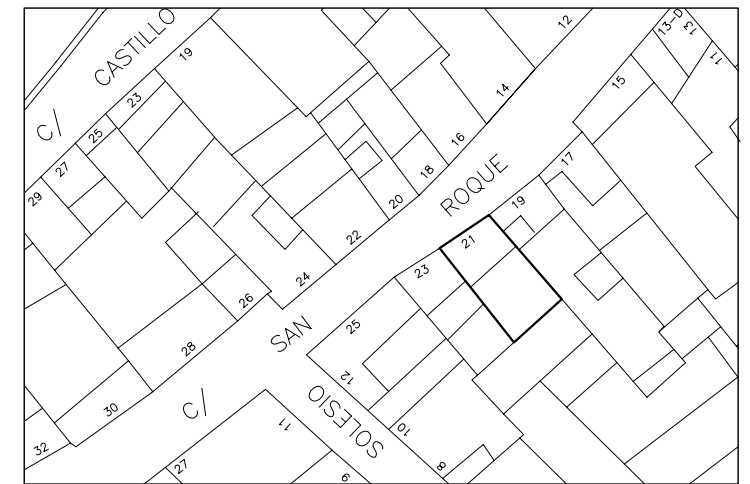

SITUACION

E: 1/500

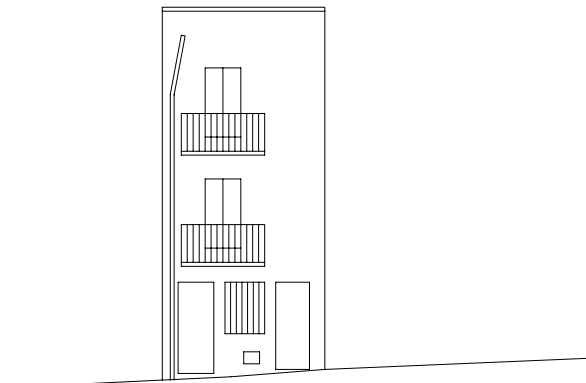

ALZADO

E: 1/200

DENOMINACION: CASA

CALLE: SAN ROQUE Nº: 34 MANZANA: 99093 PARCELA: 30

DATOS GENERALES

LOCALIZACION	Antigüedad	
CRONOLOGICA	Reformas	
VOLUMETRIA	Nº de plantas	3
ADSCRIPCION	U- Unifamiliar P- Plurifamiliar O- Otros	U
TIPOLOGICA	S- Singular E- Señorial P- Popular	P
PARCELA	Longitud Fachada	11.5
	Profundidad edificada	7.2
	Superficie Parcela	34.2
	Superficie Patio	

DATOS ESTADISTICOS

USOS	1- RESIDENCIAL		Pb	Pp
	2- EQUIPAMIENTO: 2.1.- Sanitario 2.2.- Cultural 2.3.- Religioso 2.4.- Administrativo 2.5.- Ocio 2.6.- Educativo			
3- SERVICIOS:	3.1.- Bazar 3.2.- Comestibles 3.3.- Otros Comercios 3.4.- Hotel 3.5.- Restau-Bar 3.6.- Despacho Profes.			
	4- INDUSTRIA 5- TALLER ARTESANAL 6- ALMACEN O GARAJE			
REGIMEN DE OCUPACION	P- USO PROPIO A- ARRENDADO D- DESOCUPADO			
REGIMEN DE PROPIEDAD	P- PRIVADA A- PUBLICA			

CARACTERISTICAS ARQUITECTONICAS

FACHADA	Material-color	Revestimiento	REV.CAL	BLANCO
		Carpintería	MADERA	NEGRO
		Persianas	PVC	BLANCO
		Jambas	REV.CAL	BLANCO
		Cerrajería	FORJA	NEGRO
	Composicion: A-Asimétrica S-Simétrica E-Eje Huecos A			
PLANTA	Nº de crujiás			
	Nº de patios			
ESTRUCTURA	Vertical	Muros de carga		
		Pórticos	Jácenas	Pilares
	Horizontal	Viguetas		
		Entrevigado		
CUBIERTA	Escalera			
	T-Tejado A-Azotea			
	<input type="checkbox"/> Caseta Fachada <input checked="" type="checkbox"/> Atico Retranq. <input type="checkbox"/> Porche <input type="checkbox"/> Caseta Retranq <input type="checkbox"/> Atico Fachada <input type="checkbox"/> Lucernario			

CONSERVACION

CONDICIONES ESTATICAS	SL-Sin Lesiones	Muros de carga		
	CL-Con Lesiones	Pilares y Jácenas		
	TD-Total Destru.	Forjados		
		Cubierta		
		Escalera		
CONDICIONES DE ACABADO	B-Bueno		Exterior	Interior
	R-Regular	Carpintería	B	
	M-Malo	Revestimientos	B	
		Pavimento		

HABITABILIDAD

DOTACIONES	NºCuartos	Interior vivienda		Pb	Pp
		Húmedos	Exterior vivienda		
	Instalaciones	Fontanería			
		Electricidad			
	B-Buen estado	Calefacción			
	R-estado Regular	Agua Caliente			
M-Mal estado	NºEstancias no ventiladas				
Ventilación					

ELEMENTOS IMPROPIOS

<input type="checkbox"/> Revestimientos	<input type="checkbox"/> Recercados	<input checked="" type="checkbox"/> Persianas	<input type="checkbox"/> Rótulos
<input type="checkbox"/> Cerrajería	<input type="checkbox"/> Balcón	<input type="checkbox"/> Aleros	<input type="checkbox"/> Bajantes
<input type="checkbox"/> Zócalos	<input checked="" type="checkbox"/> Carpintería	<input checked="" type="checkbox"/> Toldos	<input checked="" type="checkbox"/> Otros

ELEMENTOS DE INTERES

<input type="checkbox"/> Volumetría	<input type="checkbox"/> Forma huecos	<input type="checkbox"/> Molduras	<input type="checkbox"/> Escudo
<input type="checkbox"/> Textura fachada	<input type="checkbox"/> Balcón	<input type="checkbox"/> Recercados	<input type="checkbox"/> Composición fachada
<input type="checkbox"/> Color fachada	<input type="checkbox"/> Cerrajería	<input type="checkbox"/> Elem. sillería	<input type="checkbox"/> Composición planta
<input type="checkbox"/> Carpintería puer.	<input type="checkbox"/> Carpiñ. vent.	<input type="checkbox"/> Hornacina	<input type="checkbox"/> Otros

OBSERVACIONES

Son impropios los toldos, escalera y el antepecho del ático.

CATALOGACION

NIVEL	4
-------	---

GRADO DE PROTECCION

PI- INTEGRAL	
PT- TIPOLOGICA-ESTRUCTURAL	
PA1- AMBIENTAL - 1	
PS- SINGULAR	
PA2- AMBIENTAL - 2	PA2

GRADO DE INTERVENCION

CONSERVACION	<input checked="" type="checkbox"/>
CONSOLIDACION	<input checked="" type="checkbox"/>
RESTAURACION	<input checked="" type="checkbox"/>
REHABILITACION	<input checked="" type="checkbox"/>
REESTRUCTURACION	<input checked="" type="checkbox"/>
OBRA NUEVA CONDICIONADA	<input checked="" type="checkbox"/>

PARAMETROS EDIFICATORIOS

Nº MAX. DE PLANTAS	<input type="text"/>
ALTURA MAX. DE CORNISA	<input type="text"/> calle 1 <input type="text"/> calle 2
PROFUNDIDAD EDIFICABLE	<input type="text"/>

RELACION CON ENTORNO

B- BUENA	
N- NEUTRA	N
A- AGRESIVA	

ESTADO DE CONSERVACION

1- BUEN ESTADO	1
2- ESTADO REGULAR	
3- MAL ESTADO	
4- RUINA	

GRADO DE HABITABILIDAD

1- HABITABLE	<input type="checkbox"/>
2- HABITABLE CON DEFICIENCIAS	
3- NO HABITABLE	

INTERES

ARQUITECTONICO	Artístico	<input type="checkbox"/>
	Morfológico	<input type="checkbox"/>
	Tipológico	<input type="checkbox"/>
	Constructivo	<input type="checkbox"/>
DOCUMENTAL	Histórico	<input type="checkbox"/>
	Testimonial	<input type="checkbox"/>
	Etnológico	<input type="checkbox"/>
URBANISTICO	Ambiental	<input checked="" type="checkbox"/>
	Urbano	<input checked="" type="checkbox"/>
	Paisajístico	<input type="checkbox"/>



ESTADO ACTUAL

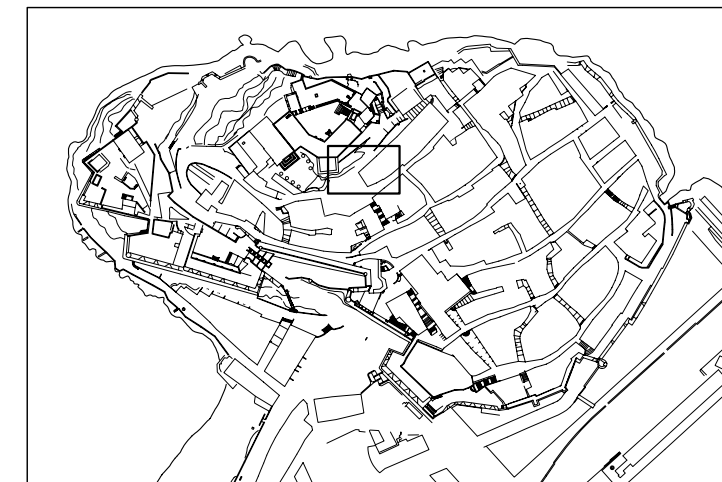

LOCALIZACION E: 1/5000

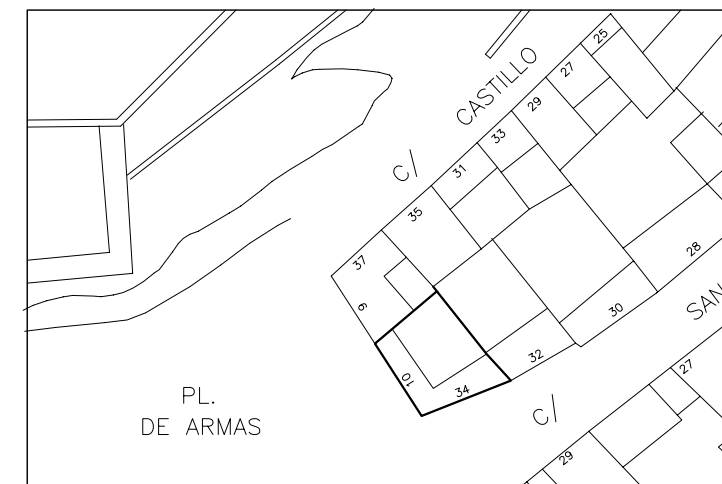

SITUACION E: 1/500

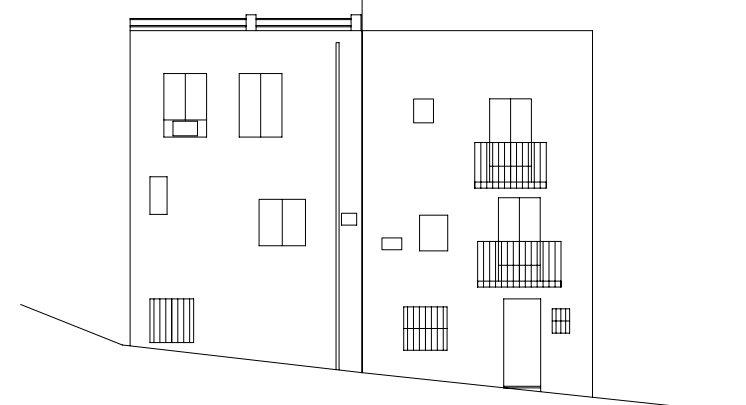

ALZADO

E: 1/200

DENOMINACION: CASA

CALLE: SAN VICENTE

Nº: 12

MANZANA: 99094

PARCELA: 29

DATOS GENERALES

LOCALIZACION	Antigüedad	
CRONOLOGICA	Reformas	
VOLUMETRIA	Nº de plantas	3
ADSCRIPCION	U-Unifamiliar P-Plurifamiliar O-Otros	U
TIPOLOGICA	S-Singular E-Señorial P-Popular	P
PARCELA	Longitud Fachada	8.2
	Profundidad edificada	16.8
	Superficie Parcela	122
	Superficie Patio	

DATOS ESTADISTICOS

USOS	1-RESIDENCIAL		Pb	Pp
	2-EQUIPAMIENTO:	2.1.-Sanitario 2.2.-Cultural 2.3.-Religioso 2.4.-Administrativo 2.5.-Ocio 2.6.-Educativo		
	3-SERVICIOS:	3.1.-Bazar 3.2.-Comestibles 3.3.-Otros Comercios 3.4.-Hotel 3.5.-Restau-Bar 3.6.-Despacho Profes.		
REGIMEN DE OCUPACION	4-INDUSTRIA 5-TALLER ARTESANAL 6-ALMACEN O GARAJE			
REGIMEN DE PROPIEDAD	P-USO PROPIO A-ARRENDADO D-DESOCUPADO			
	P-PRIVADA A-PUBLICA			

CARACTERISTICAS ARQUITECTONICAS

FACHADA	Material-color	Revestimiento	REV.CAL	BLANCO
		Carpintería	MADERA	BLANCO
		Persianas	PVC	VERDE
		Jambas	REV.CAL	BLANCO
		Cerrajería	FORJA	NEGRO
	Composicion: A-Asimétrica S-Simétrica E-Eje Huecos A			
PLANTA	Nº de crujiás			
	Nº de patios			
ESTRUCTURA	Vertical	Muros de carga		
		Pórticos	Jácenas	Pilares
	Horizontal	Viguetas		
	Entrevigado			
CUBIERTA	Escalera			A
	T-Tejado A-Azotea			
	<input type="checkbox"/> Caseta Fachada <input type="checkbox"/> Atico Retranq. <input type="checkbox"/> Porche <input type="checkbox"/> Caseta Retranq <input type="checkbox"/> Atico Fachada <input type="checkbox"/> Lucernario			

CONSERVACION

CONDICIONES ESTATICAS	SL-Sin Lesiones	Muros de carga	
	CL-Con Lesiones	Pilares y Jácenas	
	TD-Total Destru.	Forjados	
		Cubierta	
CONDICIONES DE ACABADO	B-Bueno	Exterior	Interior
	R-Regular	Carpintería	R
	M-Malo	Revestimientos	R
		Pavimento	

HABITABILIDAD

DOTACIONES	NºCuartos	Interior vivienda	Pb	Pp
		Húmedos	Exterior vivienda	
	Instalaciones	Fontanería		
		Electricidad		
	B-Buen estado	Calefacción		
	R-estado Regular	Agua Caliente		
M-Mal estado	NºEstancias no ventiladas			
	Ventilación			

ELEMENTOS IMPROPIOS

<input type="checkbox"/> Revestimientos	<input type="checkbox"/> Recercados	<input checked="" type="checkbox"/> Persianas	<input checked="" type="checkbox"/> Rótulos
<input checked="" type="checkbox"/> Cerrajería	<input checked="" type="checkbox"/> Balcón	<input type="checkbox"/> Aleros	<input type="checkbox"/> Bajantes
<input type="checkbox"/> Zócalos	<input type="checkbox"/> Carpintería	<input type="checkbox"/> Toldos	<input type="checkbox"/> Otros

ELEMENTOS DE INTERES

<input type="checkbox"/> Volumetría	<input type="checkbox"/> Forma huecos	<input type="checkbox"/> Molduras	<input type="checkbox"/> Escudo
<input type="checkbox"/> Textura fachada	<input type="checkbox"/> Balcón	<input type="checkbox"/> Recercados	<input type="checkbox"/> Composición fachada
<input type="checkbox"/> Color fachada	<input type="checkbox"/> Cerrajería	<input type="checkbox"/> Elem. sillería	<input type="checkbox"/> Composición planta
<input type="checkbox"/> Carpintería puer.	<input type="checkbox"/> Carpiñ. vent.	<input type="checkbox"/> Hornacina	<input type="checkbox"/> Otros

OBSERVACIONES

CATALOGACION

NIVEL

GRADO DE PROTECCION

PI- INTEGRAL
PT- TIPOLOGICA-ESTRUCTURAL
PA1- AMBIENTAL - 1
PS- SINGULAR
PA2- AMBIENTAL - 2

PA2

GRADO DE INTERVENCION

CONSERVACION
CONSOLIDACION
RESTAURACION
REHABILITACION
REESTRUCTURACION
OBRA NUEVA CONDICIONADA

PARAMETROS EDIFICATORIOS

Nº MAX. DE PLANTAS
ALTURA MAX. DE CORNISA
calle 1
calle 2
PROFUNDIDAD EDIFICABLE

RELACION CON ENTORNO

B- BUENA
N- NEUTRA
A- AGRESIVA

N

ESTADO DE CONSERVACION

1- BUEN ESTADO
2- ESTADO REGULAR
3- MAL ESTADO
4- RUINA

GRADO DE HABITABILIDAD

1- HABITABLE
2- HABITABLE CON DEFICIENCIAS
3- NO HABITABLE

INTERES

ARQUITECTONICO

Artístico
Morfológico
Tipológico
Constructivo

DOCUMENTAL

Histórico
Testimonial
Etnológico

URBANISTICO

Ambiental
Urbano
Paisajístico



ESTADO ACTUAL

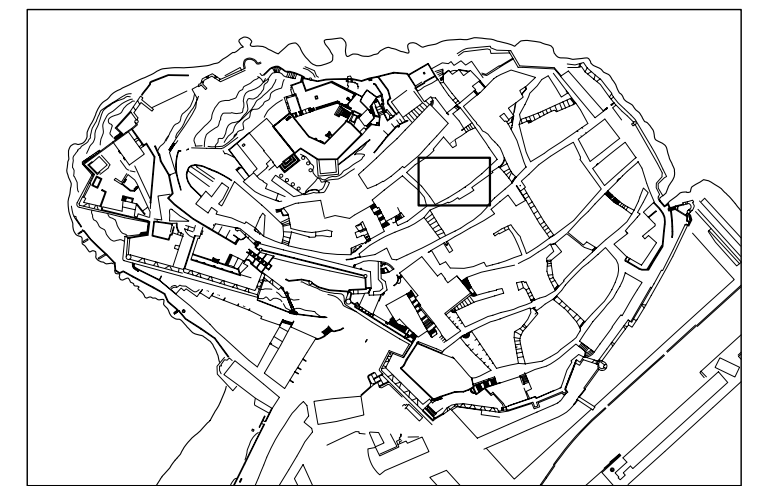

LOCALIZACION

E: 1/5000



SITUACION

E: 1/500

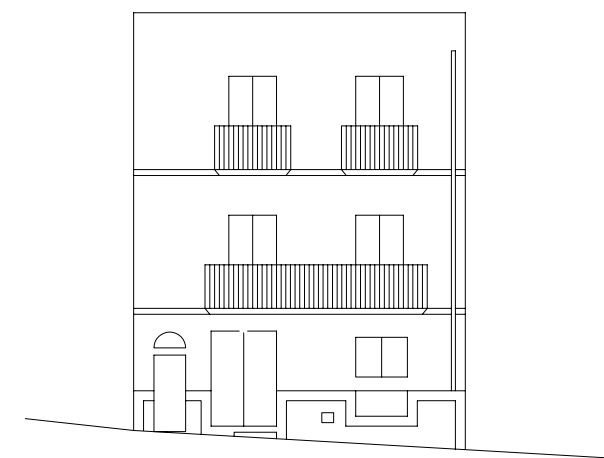

ALZADO

E: 1/200

DENOMINACION: CASA
 CALLE: SANTA BARBARA Nº: 15 MANZANA: 00097 PARCELA: 29

DATOS GENERALES

LOCALIZACION CRONOLOGICA	Antigüedad	
VOLUMETRIA	Nº de plantas	3
ADSCRIPCION TIPOLOGICA	U- Unifamiliar P- Plurifamiliar O- Otros	U
PARCELA	S- Singular E- Señorial P- Popular	P
	Longitud Fachada	3.2
	Profundidad edificada	5.8
	Superficie Parcela	22
	Superficie Patio	

DATOS ESTADISTICOS

USOS	1-RESIDENCIAL 2-EQUIPAMIENTO: 2.1.-Sanitario 2.2.-Cultural 2.3.-Religioso 2.4.-Administrativo 2.5.-Ocio 2.6.-Educativo 3-SERVICIOS: 3.1.-Bazar 3.2.-Comestibles 3.3.-Otros Comercios 3.4.-Hotel 3.5.-Restau-Bar 3.6.-Despacho Profes.	Pb	Pp
REGIMEN DE OCUPACION	4-INDUSTRIA 5-TALLER ARTESANAL 6-ALMACEN O GARAJE		
REGIMEN DE PROPIEDAD	P-USO PROPIO A-ARRENDADO D-DESOCUPADO		

CARACTERISTICAS ARQUITECTONICAS

FACHADA	Material-color	Revestimiento	REV.CAL	BLANCO
		Carpinteria	MADERA	AZUL
		Persianas		VERDE
		Jambas	REV.CAL	BLANCO
		Cerrajería		
PLANTA	Composicion: A-Asimétrica S-Simétrica E-Eje Huecos E			
	Nº de crujiás			
	Nº de patios			
ESTRUCTURA	Vertical	Muros de carga	Jácenas	
		Pórticos	Pilares	
	Horizontal	Viguetas		
		Entrevigado		
CUBIERTA	Escalera			
	T-Tejado A-Azotea			
	<input type="checkbox"/> Caseta Fachada <input type="checkbox"/> Atico Retranq. <input type="checkbox"/> Porche <input type="checkbox"/> Caseta Retranq <input type="checkbox"/> Atico Fachada <input type="checkbox"/> Lucernario			

CONSERVACION

CONDICIONES ESTATICAS	SL-Sin Lesiones CL-Con Lesiones TD-Total Destru.	Muros de carga	
		Pilares y Jácenas	
		Forjados	
		Cubierta	
		Escalera	
CONDICIONES DE ACABADO	B-Bueno R-Regular M-Malo	Carpinteria	Exterior B Interior
		Revestimientos	B
		Pavimento	

HABITABILIDAD

DOTACIONES	NºCuartos Húmedos	Interior vivienda	Pb	Pp
		Exterior vivienda		
	Instalaciones	Fontanería		
	B-Buen estado	Electricidad		
	R-estado Regular	Calefacción		
	M-Mal estado	Agua Caliente		
	Ventilación	NºEstancias no ventiladas		

ELEMENTOS IMPROPIOS

<input type="checkbox"/> Revestimientos	<input type="checkbox"/> Recercados	<input type="checkbox"/> Persianas	<input type="checkbox"/> Rótulos
<input type="checkbox"/> Cerrajería	<input type="checkbox"/> Balcón	<input type="checkbox"/> Aleros	<input type="checkbox"/> Bajantes
<input type="checkbox"/> Zócalos	<input type="checkbox"/> Carpintería	<input type="checkbox"/> Toldos	<input type="checkbox"/> Otros

ELEMENTOS DE INTERES

<input type="checkbox"/> Volumetría	<input type="checkbox"/> Forma huecos	<input type="checkbox"/> Molduras	<input type="checkbox"/> Escudo
<input type="checkbox"/> Textura fachada	<input type="checkbox"/> Balcón	<input type="checkbox"/> Recercados	<input type="checkbox"/> Composición fachada
<input type="checkbox"/> Color fachada	<input type="checkbox"/> Cerrajería	<input type="checkbox"/> Elem. sillería	<input type="checkbox"/> Composición planta
<input type="checkbox"/> Carpintería puer.	<input type="checkbox"/> Carpiñ. vent.	<input type="checkbox"/> Hornacina	<input type="checkbox"/> Otros

OBSERVACIONES

CATALOGACION

NIVEL 4

GRADO DE PROTECCION

PI- INTEGRAL
 PT- TIPOLOGICA-ESTRUCTURAL
 PA1- AMBIENTAL - 1
 PS- SINGULAR
 PA2- AMBIENTAL - 2

PA2

GRADO DE INTERVENCION

CONSERVACION
 CONSOLIDACION
 RESTAURACION
 REHABILITACION
 REESTRUCTURACION
 OBRA NUEVA CONDICIONADA

PARAMETROS EDIFICATORIOS

Nº MAX. DE PLANTAS

ALTURA MAX. DE CORNISA calle 1
 calle 2

PROFUNDIDAD EDIFICABLE

RELACION CON ENTORNO

B- BUENA
 N- NEUTRA
 A- AGRESIVA

N

ESTADO DE CONSERVACION

1- BUEN ESTADO
 2- ESTADO REGULAR
 3- MAL ESTADO
 4- RUINA

1

GRADO DE HABITABILIDAD

1- HABITABLE
 2- HABITABLE CON DEFICIENCIAS
 3- NO HABITABLE

INTERES

ARQUITECTONICO

Artístico
 Morfológico
 Tipológico
 Constructivo

DOCUMENTAL

Histórico
 Testimonial
 Etnológico

URBANISTICO

Ambiental
 Urbano
 Paisajístico



ESTADO ACTUAL

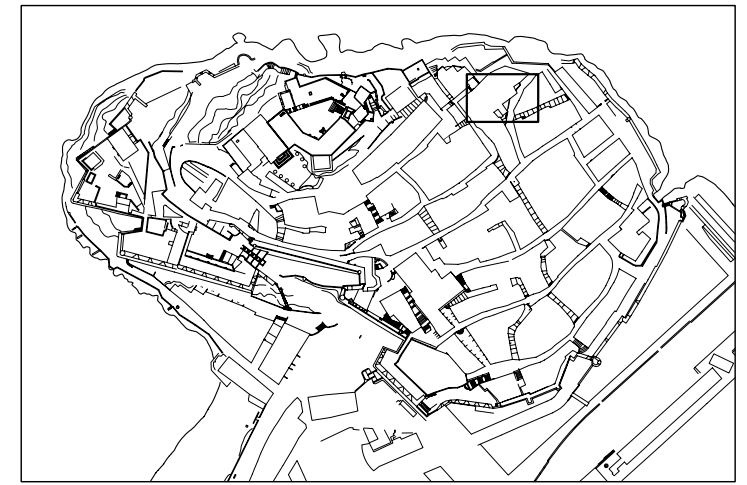

LOCALIZACION E: 1/5000



SITUACION E: 1/500

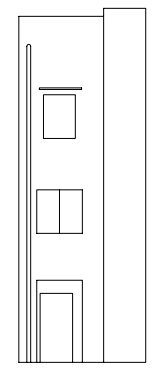

ALZADO

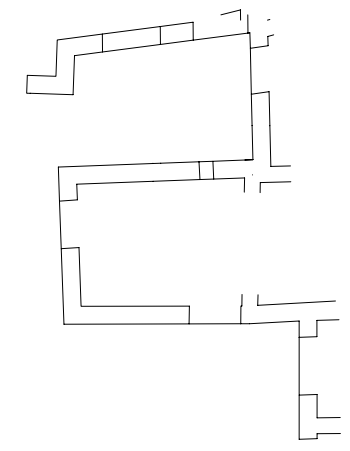

E: 1/200

DENOMINACION: CASA
 CALLE: SANTA BARBARA Nº: 16 MANZANA: 00081 PARCELA: 01

DATOS GENERALES

LOCALIZACION CRONOLOGICA	Antigüedad	
VOLUMETRIA	Nº de plantas	3
ADSCRIPCION TIPOLOGICA	U-Unifamiliar P-Plurifamiliar O-Otros	U
PARCELA	S-Singular E-Señorial P-Popular	P
	Longitud Fachada	13.1
	Profundidad edificada	8.8
	Superficie Parcela	34.2
	Superficie Patio	

DATOS ESTADISTICOS

USOS	1-RESIDENCIAL 2-EQUIPAMIENTO: 2.1.-Sanitario 2.2.-Cultural 2.3.-Religioso 2.4.-Administrativo 2.5.-Ocio 2.6.-Educativo 3-SERVICIOS: 3.1.-Bazar 3.2.-Comestibles 3.3.-Otros Comercios 3.4.-Hotel 3.5.-Restau-Bar 3.6.-Despacho Profes.	Pb	Pp
REGIMEN DE OCUPACION	4-INDUSTRIA 5-TALLER ARTESANAL 6-ALMACEN O GARAJE		
REGIMEN DE PROPIEDAD	P-USO PROPIO A-ARRENDADO D-DESOCUPADO		
	P-PRIVADA A-PUBLICA		

CARACTERISTICAS ARQUITECTONICAS

FACHADA	Material-color	Revestimiento	REV.CAL	BLANCO
		Carpinteria	MADERA	MARRON
		Persianas	MADERA	MARRON
		Jambas	REV.CAL	BLANCO
		Cerrajería	FORJA	NEGRO
PLANTA	Composicion: A-Asimétrica S-Simétrica E-Eje Huecos			A
	Nº de crujiás			
	Nº de patios			
ESTRUCTURA	Vertical	Muros de carga		P
		Pórticos	Jácenas	
			Pilares	
	Horizontal	Viguetas		M
		Entrevigado		M
	Escalera			C
CUBIERTA	T-Tejado A-Azotea			A
	<input type="checkbox"/> Caseta Fachada <input type="checkbox"/> Atico Retranq. <input type="checkbox"/> Porche <input type="checkbox"/> Caseta Retranq <input type="checkbox"/> Atico Fachada <input type="checkbox"/> Lucernario			

CONSERVACION

CONDICIONES ESTATICAS	SL-Sin Lesiones CL-Con Lesiones TD-Total Destru.	Muros de carga Pilares y Jácenas Forjados Cubierta Escalera	SL SL SL SL
CONDICIONES DE ACABADO	B-Bueno R-Regular M-Malo	Carpinteria Revestimientos Pavimento	Exterior Interior B B B B B B

HABITABILIDAD

DOTACIONES	NºCuartos Húmedos	Interior vivienda Exterior vivienda	Pb	Pp
	Instalaciones	Fontanería Electricidad Calefacción	B	B
	B-Buen estado R-estado Regular M-Mal estado	Agua Caliente	B	B
	Ventilación	NºEstancias no ventiladas	2	0

ELEMENTOS IMPROPIOS

<input type="checkbox"/> Revestimientos	<input type="checkbox"/> Recercados	<input type="checkbox"/> Persianas	<input type="checkbox"/> Rótulos
<input type="checkbox"/> Cerrajería	<input checked="" type="checkbox"/> Balcón	<input type="checkbox"/> Aleros	<input type="checkbox"/> Bajantes
<input type="checkbox"/> Zócalos	<input type="checkbox"/> Carpintería	<input type="checkbox"/> Toldos	<input type="checkbox"/> Otros

ELEMENTOS DE INTERES

<input type="checkbox"/> Volumetría	<input type="checkbox"/> Forma huecos	<input type="checkbox"/> Molduras	<input type="checkbox"/> Escudo
<input type="checkbox"/> Textura fachada	<input type="checkbox"/> Balcón	<input type="checkbox"/> Recercados	<input type="checkbox"/> Composición fachada
<input type="checkbox"/> Color fachada	<input type="checkbox"/> Cerrajería	<input type="checkbox"/> Elem. sillería	<input type="checkbox"/> Composición planta
<input type="checkbox"/> Carpintería puer.	<input type="checkbox"/> Carpin. vent.	<input type="checkbox"/> Hornacina	<input type="checkbox"/> Otros

OBSERVACIONES

CATALOGACION

NIVEL 4

GRADO DE PROTECCION

PI- INTEGRAL
 PT- TIPOLOGICA-ESTRUCTURAL
 PA1- AMBIENTAL - 1
 PS- SINGULAR
 PA2- AMBIENTAL - 2

GRADO DE INTERVENCION

CONSERVACION
 CONSOLIDACION
 RESTAURACION
 REHABILITACION
 REESTRUCTURACION
 OBRA NUEVA CONDICIONADA

PARAMETROS EDIFICATORIOS

Nº MAX. DE PLANTAS
 ALTURA MAX. DE CORNISA calle 1
 calle 2
 PROFUNDIDAD EDIFICABLE

RELACION CON ENTORNO

B- BUENA
 N- NEUTRA
 A- AGRESIVA

N

ESTADO DE CONSERVACION

1- BUEN ESTADO
 2- ESTADO REGULAR
 3- MAL ESTADO
 4- RUINA

1

GRADO DE HABITABILIDAD

1- HABITABLE
 2- HABITABLE CON DEFICIENCIAS
 3- NO HABITABLE

INTERES

ARQUITECTONICO
 Artístico
 Morfológico
 Tipológico
 Constructivo

DOCUMENTAL
 Histórico
 Testimonial
 Etnológico

URBANISTICO
 Ambiental
 Urbano
 Paisajístico



ESTADO ACTUAL

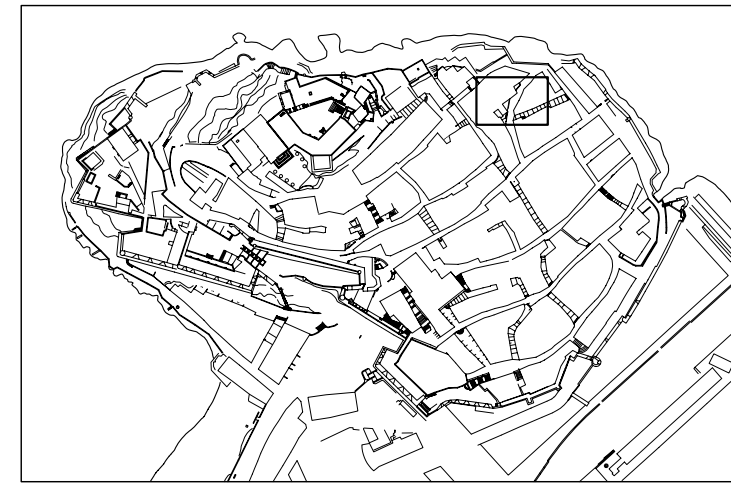

LOCALIZACION E: 1/5000



SITUACION E: 1/500

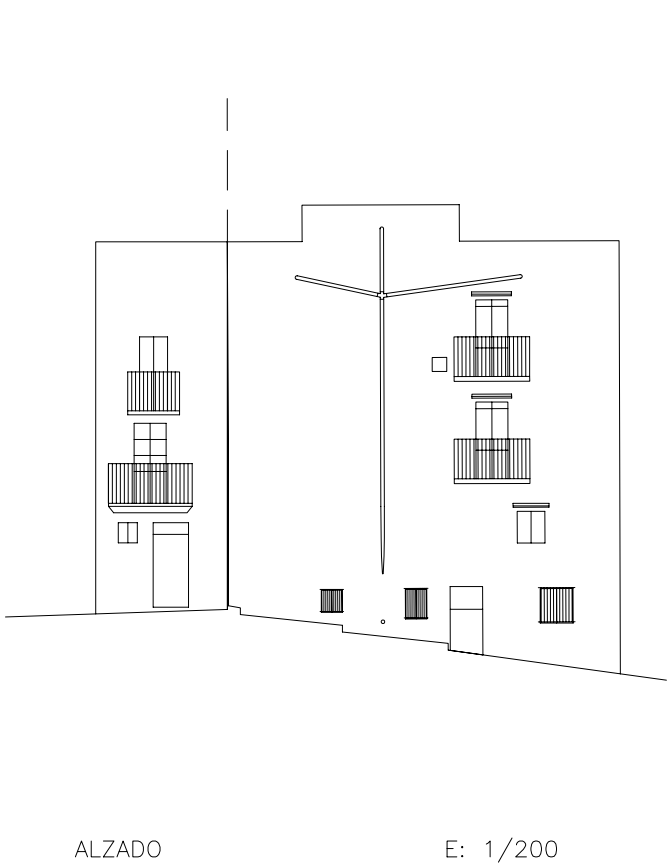

ALZADO E: 1/200

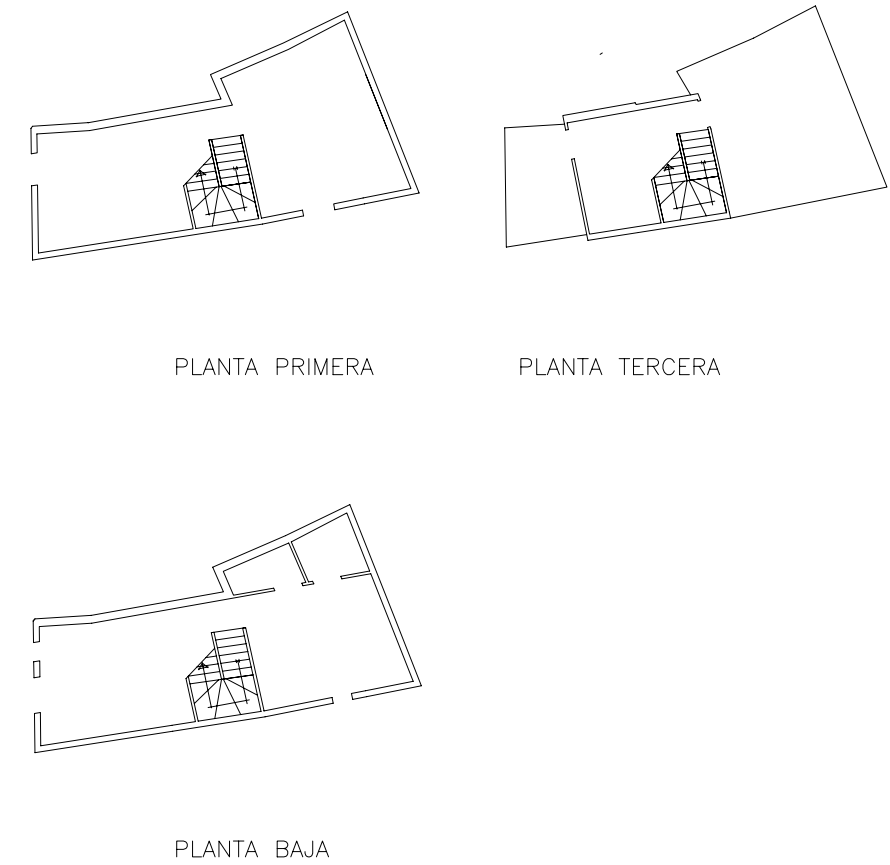

PLANTA PRIMERA

PLANTA TERCERA

PLANTA BAJA

DENOMINACION: CASA
 CALLE: SANTOS MARTIRES Nº: 6 MANZANA: 99109 PARCELA: 18

DATOS GENERALES	
LOCALIZACION CRONOLOGICA	Antigüedad
VOLUMETRIA	Nº de plantas 2
ADSCRIPCION TIPOLOGICA	U-Unifamiliar P-Plurifamiliar O-Otros U S-Singular E-Señorial P-Popular P
PARCELA	Longitud Fachada 3.8
	Profundidad edificada 13.8
	Superficie Parcela 62.7
	Superficie Patio

DATOS ESTADISTICOS	
USOS	1-RESIDENCIAL 2-EQUIPAMIENTO: 2.1.-Sanitario 2.2.-Cultural 2.3.-Religioso 2.4.-Administrativo 2.5.-Ocio 2.6.-Educativo 3-SERVICIOS: 3.1.-Bazar 3.2.-Comestibles 3.3.-Otros Comercios 3.4.-Hotel 3.5.-Restau-Bar 3.6.-Despacho Profes. Pb Pp
REGIMEN DE OCUPACION	P-USO PROPIO A-ARRENDADO D-DESOCUPADO
REGIMEN DE PROPIEDAD	P-PRIVADA A-PUBLICA

CARACTERISTICAS ARQUITECTONICAS			
FACHADA	Material-color	Revestimiento	REV.CAL BLANCO
		Carpinteria	MADERA MARRON
		Persianas	
		Jambas	REV.CAL BLANCO
		Cerrajería	FORJA NEGRO
Composicion: A-Asimétrica S-Simétrica E-Eje Huecos A			
PLANTA	Nº de crujiás		
	Nº de patios		
ESTRUCTURA	Vertical	Muros de carga	
		Pórticos	Jácenas Pilares
	Horizontal	Viguetas	
		Entrevigado	
CUBIERTA	T-Tejado A-Azotea A		
	<input type="checkbox"/> Caseta Fachada <input type="checkbox"/> Atico Retranq. <input type="checkbox"/> Porche <input type="checkbox"/> Caseta Retranq <input type="checkbox"/> Atico Fachada <input type="checkbox"/> Lucernario		

CONSERVACION			
CONDICIONES ESTATICAS	SL-Sin Lesiones	Muros de carga	
	CL-Con Lesiones	Pilares y Jácenas	
	TD-Total Destru.	Forjados	
		Cubierta	
		Escalera	
CONDICIONES DE ACABADO	B-Bueno		Exterior Interior
	R-Regular	Carpinteria	
	M-Malo	Revestimientos	
		Pavimento	

HABITABILIDAD			
DOTACIONES	NºCuartos Húmedos	Interior vivienda Exterior vivienda	Pb Pp
	Instalaciones	Fontanería	
		Electricidad	
	B-Buen estado	Calefacción	
	R-estado Regular	Agua Caliente	
	M-Mal estado	NºEstancias no ventiladas	
Ventilación			

ELEMENTOS IMPROPIOS			
<input type="checkbox"/> Revestimientos	<input type="checkbox"/> Recercados	<input type="checkbox"/> Persianas	<input type="checkbox"/> Rótulos
<input type="checkbox"/> Cerrajería	<input type="checkbox"/> Balcón	<input type="checkbox"/> Aleros	<input type="checkbox"/> Bajantes
<input type="checkbox"/> Zócalos	<input type="checkbox"/> Carpinteria	<input type="checkbox"/> Toldos	<input type="checkbox"/> Otros

ELEMENTOS DE INTERES			
<input type="checkbox"/> Volumetria	<input type="checkbox"/> Forma huecos	<input type="checkbox"/> Molduras	<input type="checkbox"/> Escudo
<input type="checkbox"/> Textura fachada	<input checked="" type="checkbox"/> Balcón	<input type="checkbox"/> Recercados	<input type="checkbox"/> Composición fachada
<input type="checkbox"/> Color fachada	<input type="checkbox"/> Cerrajería	<input type="checkbox"/> Elem. sillería	<input type="checkbox"/> Composición planta
<input type="checkbox"/> Carpinteria puer.	<input type="checkbox"/> Carpiñ. vent.	<input type="checkbox"/> Hornacina	<input type="checkbox"/> Otros

OBSERVACIONES

CATALOGACION

NIVEL 4

GRADO DE PROTECCION

PI- INTEGRAL
 PT- TIPOLOGICA-ESTRUCTURAL
 PA1- AMBIENTAL - 1
 PS- SINGULAR
 PA2- AMBIENTAL - 2

GRADO DE INTERVENCION

CONSERVACION
 CONSOLIDACION
 RESTAURACION
 REHABILITACION
 REESTRUCTURACION
 OBRA NUEVA CONDICIONADA

PARAMETROS EDIFICATORIOS

Nº MAX. DE PLANTAS

ALTURA MAX. DE CORNISA calle 1
 calle 2

PROFUNDIDAD EDIFICABLE

RELACION CON ENTORNO

B- BUENA
 N- NEUTRA
 A- AGRESIVA

N

ESTADO DE CONSERVACION

1- BUEN ESTADO 1
 2- ESTADO REGULAR
 3- MAL ESTADO
 4- RUINA

GRADO DE HABITABILIDAD

1- HABITABLE
 2- HABITABLE CON DEFICIENCIAS
 3- NO HABITABLE

INTERES

ARQUITECTONICO

Artístico
 Morfológico
 Tipológico
 Constructivo

DOCUMENTAL

Histórico
 Testimonial
 Etnológico

URBANISTICO

Ambiental
 Urbano
 Paisajístico



ESTADO ACTUAL

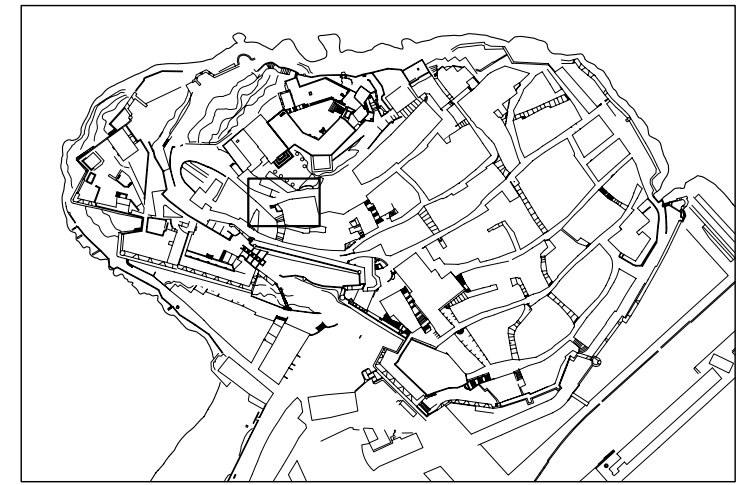

LOCALIZACION E: 1/5000



SITUACION E: 1/500

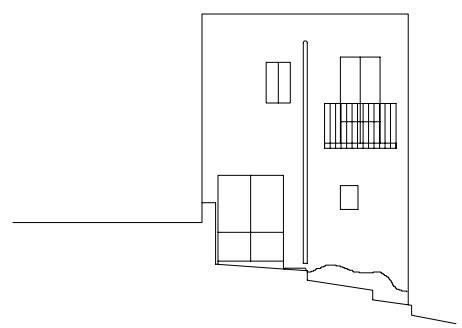

ALZADO

E: 1/200

DENOMINACION: CASA

CALLE: SANTOS MARTIRES

Nº: 9

MANZANA: 99102

PARCELA: 04

DATOS GENERALES

LOCALIZACION CRONOLOGICA	Antigüedad	
VOLUMETRIA	Nº de plantas	2
ADSCRIPCION TIPOLOGICA	U-Unifamiliar P-Plurifamiliar O-Otros	U
PARCELA	S-Singular E-Señorial P-Popular	P
	Longitud Fachada	4.3
	Profundidad edificada	7.6
	Superficie Parcela	28.5
	Superficie Patio	

DATOS ESTADISTICOS

USOS	1-RESIDENCIAL 2-EQUIPAMIENTO: 2.1.-Sanitario 2.2.-Cultural 2.3.-Religioso 2.4.-Administrativo 2.5.-Ocio 2.6.-Educativo 3-SERVICIOS: 3.1.-Bazar 3.2.-Comestibles 3.3.-Otros Comercios 3.4.-Hotel 3.5.-Restau-Bar 3.6.-Despacho Profes.	Pb	Pp
REGIMEN DE OCUPACION	4-INDUSTRIA 5-TALLER ARTESANAL 6-ALMACEN O GARAJE		
REGIMEN DE PROPIEDAD	P-USO PROPIO A-ARRENDADO D-DESOCUPADO		
	P-PRIVADA A-PUBLICA		

CARACTERISTICAS ARQUITECTONICAS

FACHADA	Material-color	Revestimiento	REV.CAL	BLANCO
		Carpinteria	MADERA	MARRON
		Persianas		
		Jambas		
		Cerrajería	FORJA	NEGRO
	Composicion: A-Asimétrica S-Simétrica E-Eje Huecos A			
PLANTA	Nº de crujiás			
	Nº de patios			
ESTRUCTURA	Vertical	Muros de carga	Jácenas	
		Pórticos	Pilares	
	Horizontal	Viguetas		
		Entrevigado		
CUBIERTA	Escalera			
	T-Tejado A-Azotea			
	<input checked="" type="checkbox"/> Caseta Fachada <input type="checkbox"/> Atico Retranq. <input type="checkbox"/> Porche			
	<input type="checkbox"/> Caseta Retranq <input type="checkbox"/> Atico Fachada <input type="checkbox"/> Lucernario			

CONSERVACION

CONDICIONES ESTATICAS	SL-Sin Lesiones CL-Con Lesiones TD-Total Destru.	Muros de carga	
		Pilares y Jácenas	
		Forjados	
		Cubierta	
		Escalera	
CONDICIONES DE ACABADO	B-Bueno R-Regular M-Malo	Carpinteria	Exterior R Interior
		Revestimientos	R
		Pavimento	

HABITABILIDAD

DOTACIONES	Nº Cuartos	Interior vivienda	Pb	Pp
	Húmedos	Exterior vivienda		
	Instalaciones	Fontanería		
	B-Buen estado	Electricidad		
	R-estado Regular	Calefacción		
	M-Mal estado	Agua Caliente		
	Ventilación	NºEstancias no ventiladas		

ELEMENTOS IMPROPIOS

<input type="checkbox"/> Revestimientos	<input type="checkbox"/> Recercados	<input type="checkbox"/> Persianas	<input type="checkbox"/> Rótulos
<input type="checkbox"/> Cerrajería	<input type="checkbox"/> Balcón	<input type="checkbox"/> Aleros	<input type="checkbox"/> Bajantes
<input type="checkbox"/> Zócalos	<input type="checkbox"/> Carpinteria	<input type="checkbox"/> Toldos	<input type="checkbox"/> Otros

ELEMENTOS DE INTERES

<input type="checkbox"/> Volumetria	<input type="checkbox"/> Forma huecos	<input type="checkbox"/> Molduras	<input type="checkbox"/> Escudo
<input type="checkbox"/> Textura fachada	<input type="checkbox"/> Balcón	<input type="checkbox"/> Recercados	<input type="checkbox"/> Composición fachada
<input type="checkbox"/> Color fachada	<input type="checkbox"/> Cerrajería	<input type="checkbox"/> Elem. sillería	<input type="checkbox"/> Composición planta
<input type="checkbox"/> Carpinteria puer.	<input type="checkbox"/> Carpin. vent.	<input type="checkbox"/> Hornacina	<input type="checkbox"/> Otros

OBSERVACIONES

CATALOGACION

NIVEL

GRADO DE PROTECCION

PI- INTEGRAL
PT- TIPOLOGICA-ESTRUCTURAL
PA1- AMBIENTAL - 1
PS- SINGULAR
PA2- AMBIENTAL - 2

PA2

GRADO DE INTERVENCION

CONSERVACION
CONSOLIDACION
RESTAURACION
REHABILITACION
REESTRUCTURACION
OBRA NUEVA CONDICIONADA

PARAMETROS EDIFICATORIOS

Nº MAX. DE PLANTAS
ALTURA MAX. DE CORNISA calle 1
calle 2
PROFUNDIDAD EDIFICABLE

RELACION CON ENTORNO

B- BUENA
N- NEUTRA
A- AGRESIVA

N

ESTADO DE CONSERVACION

1- BUEN ESTADO
2- ESTADO REGULAR
3- MAL ESTADO
4- RUINA

GRADO DE HABITABILIDAD

1- HABITABLE
2- HABITABLE CON DEFICIENCIAS
3- NO HABITABLE

INTERES

ARQUITECTONICO

Artístico
Morfológico
Tipológico
Constructivo

DOCUMENTAL

Histórico
Testimonial
Etnológico

URBANISTICO

Ambiental
Urbano
Paisajístico



ESTADO ACTUAL

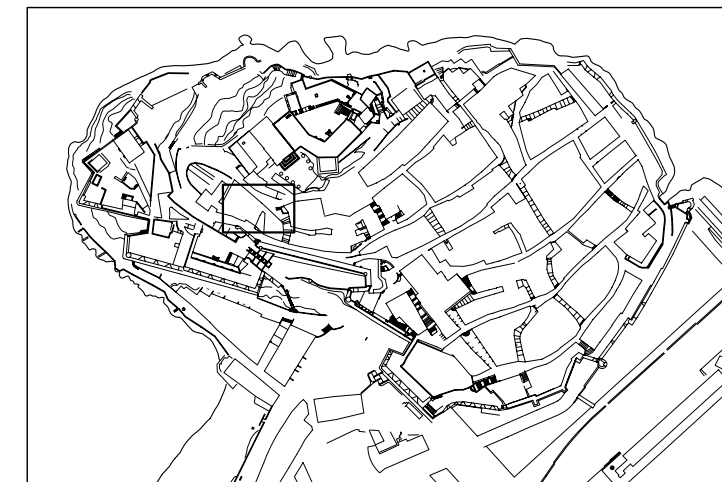

LOCALIZACION

E: 1/5000

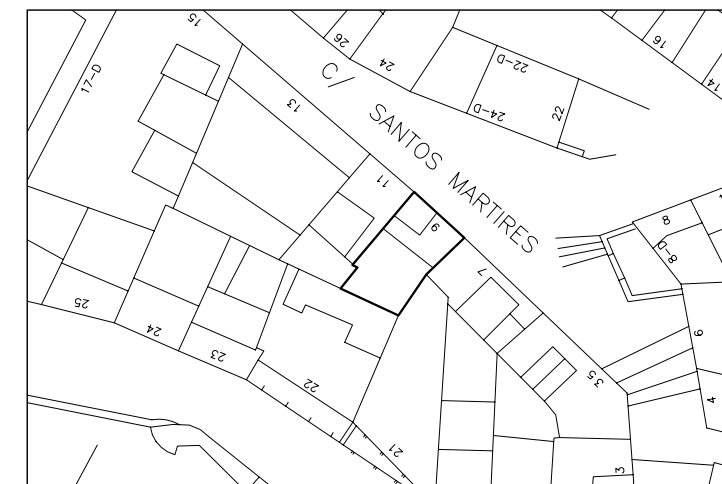

SITUACION

E: 1/500

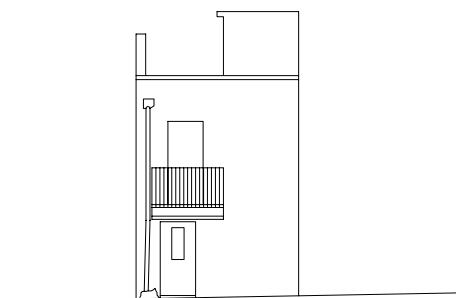

ALZADO

E: 1/200

DENOMINACION: CASA

CALLE: SANTOS MARTIRES

Nº: 26

MANZANA: 99104

PARCELA: 03

DATOS GENERALES

LOCALIZACION	Antigüedad	
CRONOLOGICA	Reformas	
VOLUMETRIA	Nº de plantas	3
ADSCRIPCION	U-Unifamiliar P-Plurifamiliar O-Otros	U
TIPOLOGICA	S-Singular E-Señorial P-Popular	P
PARCELA	Longitud Fachada	5,1
	Profundidad edificada	8
	Superficie Parcela	21
	Superficie Patio	

DATOS ESTADISTICOS

USOS	1-RESIDENCIAL 2-EQUIPAMIENTO: 2.1.-Sanitario 2.2.-Cultural 2.3.-Religioso 2.4.-Administrativo 2.5.-Ocio 2.6.-Educativo 3-SERVICIOS: 3.1.-Bazar 3.2.-Comestibles 3.3.-Otros Comercios 3.4.-Hotel 3.5.-Restau-Bar 3.6.-Despacho Profes.	Pb	Pp
REGIMEN DE OCUPACION	4-INDUSTRIA 5-TALLER ARTESANAL 6-ALMACEN O GARAJE		
REGIMEN DE PROPIEDAD	P-USO PROPIO A-ARRENDADO D-DESOCUPADO		
	P-PRIVADA A-PUBLICA		

CARACTERISTICAS ARQUITECTONICAS

FACHADA	Material-color	Revestimiento	REV.CAL	BLANCO
		Carpintería	MADERA	AZUL
		Persianas	MADERA	AZUL
		Jambas	REV.CAL	BLANCO
		Cerrajería	FORJA	NEGRO
	Composicion: A-Asimétrica S-Simétrica E-Eje Huecos			A
PLANTA	Nº de crujeas			
	Nº de patios			
ESTRUCTURA	Vertical	Muros de carga	Jácnas	
		Pórticos	Pilares	
	Horizontal	Viguetas		
		Entrevigado		
	Escalera			
CUBIERTA	T-Tejado A-Azotea			A
	<input type="checkbox"/> Caseta Fachada <input type="checkbox"/> Atico Retranq. <input type="checkbox"/> Porche			
	<input type="checkbox"/> Caseta Retranq. <input type="checkbox"/> Atico Fachada <input type="checkbox"/> Lucernario			

CONSERVACION

CONDICIONES ESTATICAS	SL-Sin Lesiones CL-Con Lesiones TD-Total Destru.	Muros de carga Pilares y Jácnas Forjados Cubierta Escalera		
CONDICIONES DE ACABADO	B-Bueno R-Regular M-Malo	Carpintería Revestimientos Pavimento	Exterior	Interior

HABITABILIDAD

DOTACIONES	NaCuartos Húmedos Instalaciones B-Buen estado R-estado Regular M-Mal estado Ventilación	Interior vivienda Exterior vivienda Fontanería Electricidad Calefacción Agua Caliente NoEstancias no ventiladas	Pb	Pp
------------	---	---	----	----

ELEMENTOS IMPROPIOS

<input type="checkbox"/> Revestimientos	<input type="checkbox"/> Recercados	<input type="checkbox"/> Persianas	<input type="checkbox"/> Rótulos
<input type="checkbox"/> Cerrajería	<input type="checkbox"/> Balcón	<input type="checkbox"/> Aleros	<input type="checkbox"/> Bajantes
<input type="checkbox"/> Zócalos	<input type="checkbox"/> Carpintería	<input type="checkbox"/> Toldos	<input type="checkbox"/> Otros

ELEMENTOS DE INTERES

<input type="checkbox"/> Volumetría	<input type="checkbox"/> Forma huecos	<input type="checkbox"/> Molduras	<input type="checkbox"/> Escudo
<input type="checkbox"/> Textura fachada	<input checked="" type="checkbox"/> Balcón	<input type="checkbox"/> Recercados	<input type="checkbox"/> Composición fachada
<input type="checkbox"/> Color fachada	<input checked="" type="checkbox"/> Cerrajería	<input type="checkbox"/> Elem. sillería	<input type="checkbox"/> Composición planta
<input type="checkbox"/> Carpintería puer.	<input type="checkbox"/> Carpiñ. vent.	<input type="checkbox"/> Hornacina	<input checked="" type="checkbox"/> Otros

OBSERVACIONES

Es interesante el rótulo.

CATALOGACION

NIVEL 4

GRADO DE PROTECCION

PI- INTEGRAL
PT- TIPOLOGICA-ESTRUCTURAL
PA1- AMBIENTAL - 1
PS- SINGULAR
PA2- AMBIENTAL - 2

GRADO DE INTERVENCION

CONSERVACION	<input checked="" type="checkbox"/>
CONSOLIDACION	<input checked="" type="checkbox"/>
RESTAURACION	<input checked="" type="checkbox"/>
REHABILITACION	<input checked="" type="checkbox"/>
REESTRUCTURACION	<input checked="" type="checkbox"/>
OBRA NUEVA CONDICIONADA	<input checked="" type="checkbox"/>

PARAMETROS EDIFICATORIOS

Nº MAX. DE PLANTAS	Ex+Ax
ALTURA MAX. DE CORNISA	Ex
	Ex
PROFUNDIDAD EDIFICABLE	Ex

RELACION CON ENTORNO

B- BUENA
N- NEUTRA
A- AGRESIVA

ESTADO DE CONSERVACION

1- BUEN ESTADO
2- ESTADO REGULAR
3- MAL ESTADO
4- RUINA

GRADO DE HABITABILIDAD

1- HABITABLE
2- HABITABLE CON DEFICIENCIAS
3- NO HABITABLE

INTERES

ARQUITECTONICO	Artístico	<input type="checkbox"/>
	Morfológico	<input type="checkbox"/>
	Tipológico	<input type="checkbox"/>
	Constructivo	<input type="checkbox"/>
DOCUMENTAL	Histórico	<input type="checkbox"/>
	Testimonial	<input type="checkbox"/>
	Etnológico	<input type="checkbox"/>
URBANISTICO	Ambiental	<input checked="" type="checkbox"/>
	Urbano	<input checked="" type="checkbox"/>
	Paisajístico	<input type="checkbox"/>



ESTADO ACTUAL

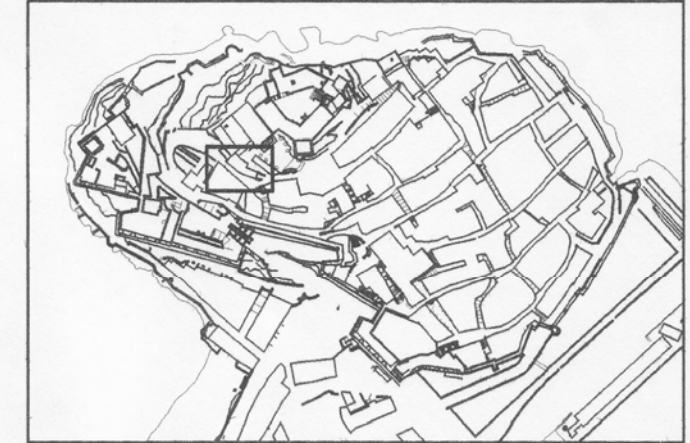

LOCALIZACION E: 1/5000



SITUACION E: 1/500



ALZADO

E: 1/200

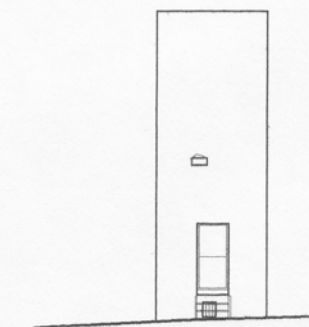

ALZADO POSTERIOR

DENOMINACION: CASA

CALLE: SOLET Nº: 2 MANZANA: 98094 PARCELA: 14

DATOS GENERALES

LOCALIZACION CRONOLOGICA	Antigüedad	
	Reformas	SI
VOLUMETRIA	Nº de plantas	3
ADSCRIPCION TIPOLOGICA	U-Unifamiliar P-Plurifamiliar O-Otros	U
	S-Singular E-Señorial P-Popular	P
PARCELA	Longitud Fachada	12.1
	Profundidad edificada	5.1
	Superficie Parcela	17.2
	Superficie Patio	

DATOS ESTADISTICOS

USOS	1-RESIDENCIAL		Pb	Pp
	2-EQUIPAMIENTO: 2.1.-Sanitario 2.2.-Cultural 2.3.-Religioso 2.4.-Administrativo 2.5.-Ocio 2.6.-Educativo			
3-SERVICIOS:	3.1.-Bazar 3.2.-Comestibles 3.3.-Otros Comercios 3.4.-Hotel 3.5.-Restau-Bar 3.6.-Despacho Profes.			
	4-INDUSTRIA 5-TALLER ARTESANAL 6-ALMACEN O GARAJE			
REGIMEN DE OCUPACION	P-USO PROPIO A-ARRENDADO D-DESOCUPADO			
REGIMEN DE PROPIEDAD	P-PRIVADA A-PUBLICA			

CARACTERISTICAS ARQUITECTONICAS

FACHADA	Material-color	Revestimiento	REV.CAL	BLANCO
		Carpinteria	MADERA	NATURAL
		Persianas		
		Jambas		AZUL
		Cerrajería	FORJA	NEGRO
	Composicion: A-Asimétrica S-Simétrica E-Eje Huecos A			
PLANTA	Nº de crujijs			
	Nº de patios			
ESTRUCTURA	Vertical	Muros de carga		
		Pórticos	Jácenas	
	Horizontal	Viguetas		
	Escalera	Entrevigado		
CUBIERTA	T-Tejado A-Azotea			A
	<input type="checkbox"/> Caseta Fachada <input type="checkbox"/> Atico Retranq. <input type="checkbox"/> Porche <input type="checkbox"/> Caseta Retranq <input type="checkbox"/> Atico Fachada <input type="checkbox"/> Lucernario			

CONSERVACION

CONDICIONES ESTATICAS	SL-Sin Lesiones	Muros de carga		
	CL-Con Lesiones	Pilares y Jácenas		
	TD-Total Destru.	Forjados		
		Cubierta		
CONDICIONES DE ACABADO	B-Bueno		Exterior	Interior
	R-Regular	Carpinteria	B	
	M-Malo	Revestimientos	B	
		Pavimento		

HABITABILIDAD

DOTACIONES	NºCuartos Húmedos	Interior vivienda		Pb	Pp
		Exterior vivienda			
	Instalaciones	Fontanería			
		Electricidad			
		Calefacción			
	B-Buen estado	Agua Caliente			
R-estado Regular	NºEstancias no ventiladas				
M-Mal estado					
Ventilación					

ELEMENTOS IMPROPIOS

<input type="checkbox"/> Revestimientos	<input type="checkbox"/> Recercados	<input type="checkbox"/> Persianas	<input checked="" type="checkbox"/> Rótulos
<input type="checkbox"/> Cerrajería	<input type="checkbox"/> Balcón	<input type="checkbox"/> Aleros	<input type="checkbox"/> Bajantes
<input type="checkbox"/> Zócalos	<input type="checkbox"/> Carpinteria	<input type="checkbox"/> Toldos	<input type="checkbox"/> Otros

ELEMENTOS DE INTERES

<input type="checkbox"/> Volumetria	<input type="checkbox"/> Forma huecos	<input type="checkbox"/> Molduras	<input type="checkbox"/> Escudo
<input type="checkbox"/> Textura fachada	<input checked="" type="checkbox"/> Balcón	<input type="checkbox"/> Recercados	<input type="checkbox"/> Composición fachada
<input type="checkbox"/> Color fachada	<input checked="" type="checkbox"/> Cerrajería	<input type="checkbox"/> Elem. sillería	<input type="checkbox"/> Composición planta
<input type="checkbox"/> Carpinteria puer.	<input type="checkbox"/> Carpiñ. vent.	<input type="checkbox"/> Hornacina	<input type="checkbox"/> Otros

OBSERVACIONES

CATALOGACION

NIVEL	4
-------	---

GRADO DE PROTECCION

PI- INTEGRAL	
PT- TIPOLOGICA-ESTRUCTURAL	
PA1- AMBIENTAL - 1	
PS- SINGULAR	
PA2- AMBIENTAL - 2	PA2

GRADO DE INTERVENCION

CONSERVACION	<input checked="" type="checkbox"/>
CONSOLIDACION	<input checked="" type="checkbox"/>
RESTAURACION	<input checked="" type="checkbox"/>
REHABILITACION	<input checked="" type="checkbox"/>
REESTRUCTURACION	<input checked="" type="checkbox"/>
OBRA NUEVA CONDICIONADA	<input checked="" type="checkbox"/>

PARAMETROS EDIFICATORIOS

Nº MAX. DE PLANTAS	<input type="text"/>
ALTURA MAX. DE CORNISA	calle 1 <input type="text"/> calle 2 <input type="text"/>
PROFUNDIDAD EDIFICABLE	<input type="text"/>

RELACION CON ENTORNO

B- BUENA	
N- NEUTRA	
A- AGRESIVA	B

ESTADO DE CONSERVACION

1- BUEN ESTADO	1
2- ESTADO REGULAR	
3- MAL ESTADO	
4- RUINA	

GRADO DE HABITABILIDAD

1- HABITABLE	<input type="checkbox"/>
2- HABITABLE CON DEFICIENCIAS	
3- NO HABITABLE	

INTERES

ARQUITECTONICO	Artístico	<input type="checkbox"/>
	Morfológico	<input type="checkbox"/>
	Tipológico	<input type="checkbox"/>
	Constructivo	<input type="checkbox"/>
DOCUMENTAL	Histórico	<input type="checkbox"/>
	Testimonial	<input type="checkbox"/>
	Etnológico	<input type="checkbox"/>
URBANISTICO	Ambiental	<input checked="" type="checkbox"/>
	Urbano	<input checked="" type="checkbox"/>
	Paisajístico	<input type="checkbox"/>



ESTADO ACTUAL

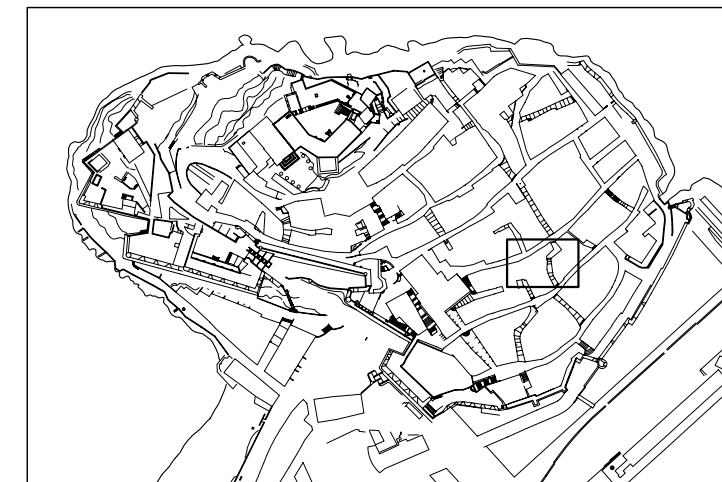

LOCALIZACION E: 1/5000



SITUACION E: 1/500

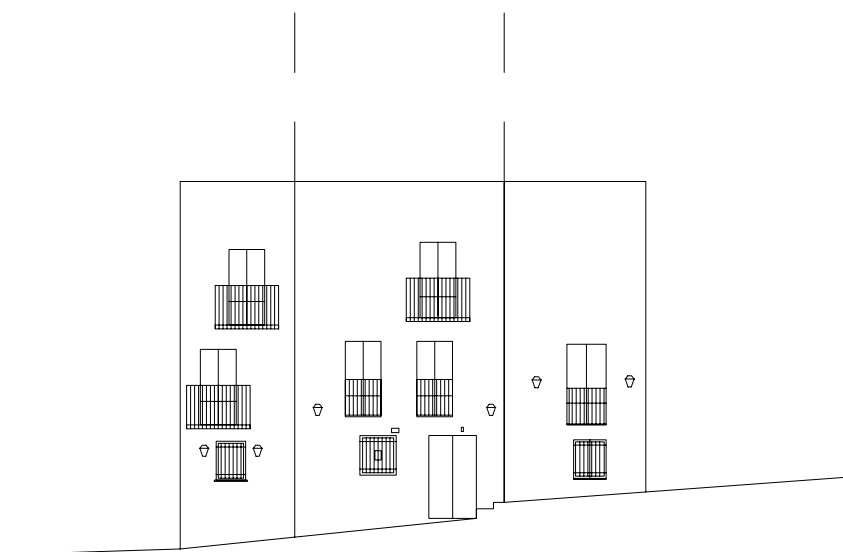

ALZADO

E: 1/200

DENOMINACION: CASA
 CALLE: SOLET Nº: 3 MANZANA: 99089 PARCELA: 02

DATOS GENERALES

LOCALIZACION CRONOLOGICA	Antigüedad	
	Reformas	
VOLUMETRIA	Nº de plantas	3
ADSCRIPCION TIPOLOGICA	U-Unifamiliar P-Plurifamiliar O-Otros	P
	S-Singular E-Señorial P-Popular	S
PARCELA	Longitud Fachada	17.2
	Profundidad edificada	13.7
	Superficie Parcela	104
	Superficie Patio	

DATOS ESTADISTICOS

USOS	1-RESIDENCIAL	Pb	Pp
	2-EQUIPAMIENTO: 2.1.-Sanitario 2.2.-Cultural 2.3.-Religioso 2.4.-Administrativo 2.5.-Ocio 2.6.-Educativo		
	3-SERVICIOS: 3.1.-Bazar 3.2.-Comestibles 3.3.-Otros Comercios 3.4.-Hotel 3.5.-Restau-Bar 3.6.-Despacho Profes.		
REGIMEN DE OCUPACION	4-INDUSTRIA 5-TALLER ARTESANAL 6-ALMACEN O GARAJE		
REGIMEN DE PROPIEDAD	P-USO PROPIO A-ARRENDADO D-DESOCUPADO		
	P-PRIVADA A-PUBLICA		

CARACTERISTICAS ARQUITECTONICAS

FACHADA	Material-color	Revestimiento	MORTERO	BEIG
		Carpintería	MADERA	NATURAL
		Persianas	PVC	VARIOS
		Jambas	PIEDRA	NATURAL
		Cerrajería	FORJA	GRIS
Composicion: A-Asimétrica S-Simétrica E-Eje Huecos E				
PLANTA	Nº de crujiás			
	Nº de patios			
ESTRUCTURA	Vertical	Muros de carga	Jácenas	
		Pórticos	Pilares	
	Horizontal	Viguetas		
	Escalera	Entrevigado		
CUBIERTA	T-Tejado A-Azotea			A
	<input type="checkbox"/> Caseta Fachada <input type="checkbox"/> Atico Retranq. <input type="checkbox"/> Porche <input type="checkbox"/> Caseta Retranq <input type="checkbox"/> Atico Fachada <input type="checkbox"/> Lucernario			

CONSERVACION

CONDICIONES ESTATICAS	SL-Sin Lesiones	Muros de carga		
	CL-Con Lesiones	Pilares y Jácenas		
	TD-Total Destru.	Forjados		
		Cubierta		
CONDICIONES DE ACABADO	B-Bueno		Exterior	Interior
	R-Regular	Carpintería	B	
	M-Malo	Revestimientos	B	
		Pavimento		

HABITABILIDAD

DOTACIONES	NºCuartos Húmedos	Interior vivienda	Pb	Pp
		Exterior vivienda		
	Instalaciones	Fontanería		
		Electricidad		
		Calefacción		
	B-Buen estado R-estado Regular M-Mal estado	Agua Caliente		
Ventilación	NºEstancias no ventiladas			

ELEMENTOS IMPROPIOS

<input type="checkbox"/> Revestimientos	<input type="checkbox"/> Recercados	<input type="checkbox"/> Persianas	<input checked="" type="checkbox"/> Rótulos
<input type="checkbox"/> Cerrajería	<input type="checkbox"/> Balcón	<input type="checkbox"/> Aleros	<input type="checkbox"/> Bajantes
<input type="checkbox"/> Zócalos	<input type="checkbox"/> Carpintería	<input type="checkbox"/> Toldos	<input type="checkbox"/> Otros

ELEMENTOS DE INTERES

<input type="checkbox"/> Volumetría	<input type="checkbox"/> Forma huecos	<input type="checkbox"/> Molduras	<input type="checkbox"/> Escudo
<input type="checkbox"/> Textura fachada	<input type="checkbox"/> Balcón	<input type="checkbox"/> Recercados	<input type="checkbox"/> Composición fachada
<input type="checkbox"/> Color fachada	<input type="checkbox"/> Cerrajería	<input type="checkbox"/> Elem. sillería	<input type="checkbox"/> Composición planta
<input type="checkbox"/> Carpintería puer.	<input type="checkbox"/> Carpiñ. vent.	<input type="checkbox"/> Hornacina	<input type="checkbox"/> Otros

OBSERVACIONES

CATALOGACION

NIVEL **4**

GRADO DE PROTECCION

PI- INTEGRAL
 PT- TIPOLOGICA-ESTRUCTURAL
 PA1- AMBIENTAL - 1
 PS- SINGULAR
 PA2- AMBIENTAL - 2

PA2

GRADO DE INTERVENCION

CONSERVACION
 CONSOLIDACION
 RESTAURACION
 REHABILITACION
 REESTRUCTURACION
 OBRA NUEVA CONDICIONADA

PARAMETROS EDIFICATORIOS

Nº MAX. DE PLANTAS

ALTURA MAX. DE CORNISA calle 1
 calle 2

PROFUNDIDAD EDIFICABLE

RELACION CON ENTORNO

B- BUENA
 N- NEUTRA
 A- AGRESIVA

A

ESTADO DE CONSERVACION

1- BUEN ESTADO **1**
 2- ESTADO REGULAR
 3- MAL ESTADO
 4- RUINA

GRADO DE HABITABILIDAD

1- HABITABLE
 2- HABITABLE CON DEFICIENCIAS
 3- NO HABITABLE

INTERES

ARQUITECTONICO

Artístico
 Morfológico
 Tipológico
 Constructivo

DOCUMENTAL

Histórico
 Testimonial
 Etnológico

URBANISTICO

Ambiental
 Urbano
 Paisajístico



ESTADO ACTUAL

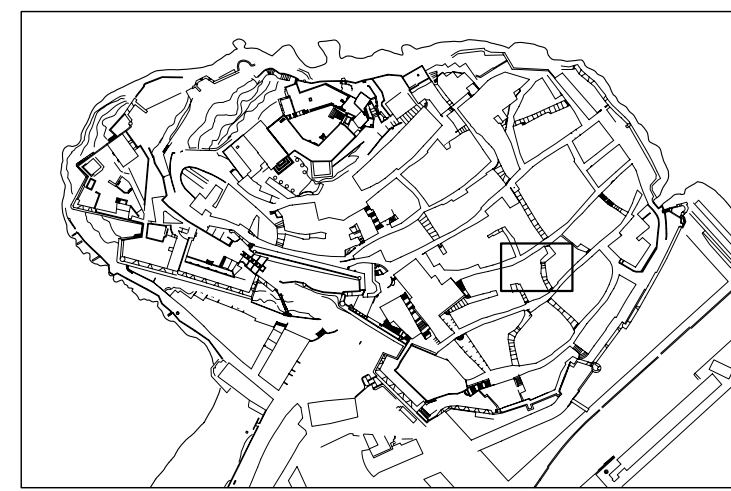

LOCALIZACION E: 1/5000



SITUACION E: 1/500



ALZADO

E: 1/200

DENOMINACION: CASA

CALLE: SOLET Nº: 6 MANZANA: 98094 PARCELA: 15

DATOS GENERALES

LOCALIZACION	Antigüedad	
CRONOLOGICA	Reformas	
VOLUMETRIA	Nº de plantas	
ADSCRIPCION	U-Unifamiliar P-Plurifamiliar O-Otros	P
TIPOLOGICA	S-Singular E-Señorial P-Popular	P
PARCELA	Longitud Fachada	2.8
	Profundidad edificada	9.4
	Superficie Parcela	34.7
	Superficie Patio	

DATOS ESTADISTICOS

USOS	1-RESIDENCIAL		Pb	Pp
	2-EQUIPAMIENTO: 2.1.-Sanitario 2.2.-Cultural 2.3.-Religioso 2.4.-Administrativo 2.5.-Ocio 2.6.-Educativo			
3-SERVICIOS:	3.1.-Bazar 3.2.-Comestibles 3.3.-Otros Comercios 3.4.-Hotel 3.5.-Restau-Bar 3.6.-Despacho Profes.			
	4-INDUSTRIA 5-TALLER ARTESANAL 6-ALMACEN O GARAJE			
REGIMEN DE OCUPACION	P-USO PROPIO A-ARRENDADO D-DESOCUPADO			
REGIMEN DE PROPIEDAD	P-PRIVADA A-PUBLICA			

CARACTERISTICAS ARQUITECTONICAS

FACHADA	Material-color	Revestimiento	REV.CAL	BLANCO
		Carpinteria	MADERA	ROJO
		Persianas		
		Jambas	REV.CAL	BLANCO
	Cerrajería	FORJA		
	Composicion: A-Asimétrica S-Simétrica E-Eje Huecos A			
PLANTA	Nº de crujiás			
	Nº de patios			
ESTRUCTURA	Vertical	Muros de carga		P
		Pórticos	Jácenas	M
	Horizontal	Viguetas		M
		Entrevigado		C
Escalera			C	
			A	
CUBIERTA	T-Tejado A-Azotea			
	<input type="checkbox"/> Caseta Fachada <input type="checkbox"/> Atico Retranq. <input type="checkbox"/> Porche <input type="checkbox"/> Caseta Retranq <input type="checkbox"/> Atico Fachada <input type="checkbox"/> Lucernario			

CONSERVACION

CONDICIONES ESTATICAS	SL-Sin Lesiones	Muros de carga	SL
	CL-Con Lesiones	Pilares y Jácenas	SL
	TD-Total Destru.	Forjados	CL
		Cubierta	
CONDICIONES DE ACABADO	B-Bueno	Escalera	SL
	R-Regular	Exterior	Interior
	M-Malo	Carpinteria	R R
		Revestimientos	R R
	Pavimento	R	

HABITABILIDAD

DOTACIONES	NºCuartos	Interior vivienda	Pb	Pp
	Húmedos	Exterior vivienda	1	1
	Instalaciones	Fontanería	0	0
	B-Buen estado	Electricidad		
R-estado Regular	Calefacción			
M-Mal estado	Agua Caliente			
Ventilación	NºEstancias no ventiladas	0	0	

ELEMENTOS IMPROPIOS

<input type="checkbox"/> Revestimientos	<input type="checkbox"/> Recercados	<input type="checkbox"/> Persianas	<input type="checkbox"/> Rótulos
<input type="checkbox"/> Cerrajería	<input type="checkbox"/> Balcón	<input type="checkbox"/> Aleros	<input type="checkbox"/> Bajantes
<input type="checkbox"/> Zócalos	<input type="checkbox"/> Carpinteria	<input type="checkbox"/> Toldos	<input type="checkbox"/> Otros

ELEMENTOS DE INTERES

<input type="checkbox"/> Volumetría	<input checked="" type="checkbox"/> Forma huecos	<input type="checkbox"/> Molduras	<input type="checkbox"/> Escudo
<input checked="" type="checkbox"/> Textura fachada	<input type="checkbox"/> Balcón	<input type="checkbox"/> Recercados	<input checked="" type="checkbox"/> Composición fachada
<input type="checkbox"/> Color fachada	<input type="checkbox"/> Cerrajería	<input type="checkbox"/> Elem. sillería	<input type="checkbox"/> Composición planta
<input type="checkbox"/> Carpintería puer.	<input checked="" type="checkbox"/> Carpin. vent.	<input type="checkbox"/> Hornacina	<input type="checkbox"/> Otros

OBSERVACIONES

Las dos plantas superiores pertenecen a otra vivienda.
La planta baja se utilizaba como almacén de algarrobas.
La cerrajería del balcón es interesante y la de la puerta de la planta baja es impropia.

CATALOGACION

NIVEL	4
-------	---

GRADO DE PROTECCION

PI- INTEGRAL	
PT- TIPOLOGICA-ESTRUCTURAL	
PA1- AMBIENTAL - 1	
PS- SINGULAR	
PA2- AMBIENTAL - 2	PA2

GRADO DE INTERVENCION

CONSERVACION	<input checked="" type="checkbox"/>
CONSOLIDACION	<input checked="" type="checkbox"/>
RESTAURACION	<input checked="" type="checkbox"/>
REHABILITACION	<input checked="" type="checkbox"/>
REESTRUCTURACION	<input checked="" type="checkbox"/>
OBRA NUEVA CONDICIONADA	<input checked="" type="checkbox"/>

PARAMETROS EDIFICATORIOS

Nº MAX. DE PLANTAS	<input type="text"/>
ALTURA MAX. DE CORNISA	calle 1 <input type="text"/> calle 2 <input type="text"/>
PROFUNDIDAD EDIFICABLE	<input type="text"/>

RELACION CON ENTORNO

B- BUENA	
N- NEUTRA	N
A- AGRESIVA	

ESTADO DE CONSERVACION

1- BUEN ESTADO	
2- ESTADO REGULAR	2
3- MAL ESTADO	
4- RUINA	

GRADO DE HABITABILIDAD

1- HABITABLE	
2- HABITABLE CON DEFICIENCIAS	2
3- NO HABITABLE	

INTERES

ARQUITECTONICO	Artístico	<input type="checkbox"/>
	Morfológico	<input type="checkbox"/>
	Tipológico	<input type="checkbox"/>
	Constructivo	<input type="checkbox"/>
DOCUMENTAL	Histórico	<input type="checkbox"/>
	Testimonial	<input type="checkbox"/>
	Etnológico	<input type="checkbox"/>
URBANISTICO	Ambiental	<input checked="" type="checkbox"/>
	Urbano	<input checked="" type="checkbox"/>
	Paisajístico	<input type="checkbox"/>



ESTADO ACTUAL

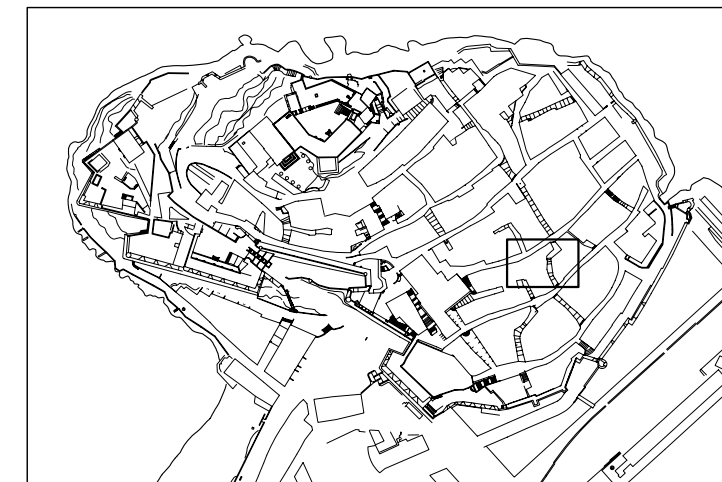

LOCALIZACION E: 1/5000



SITUACION E: 1/500

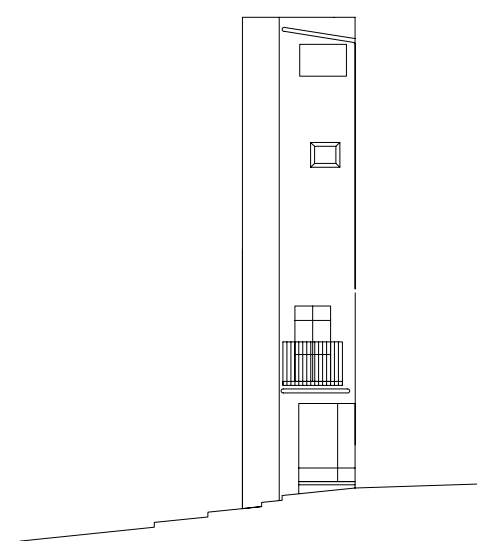

ALZADO

E: 1/200

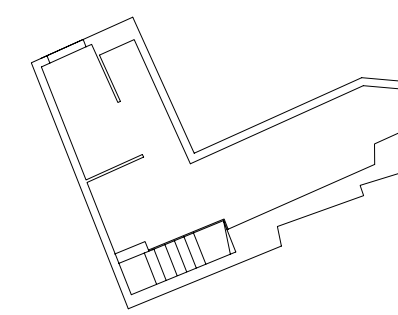

PLANTA PRIMERA

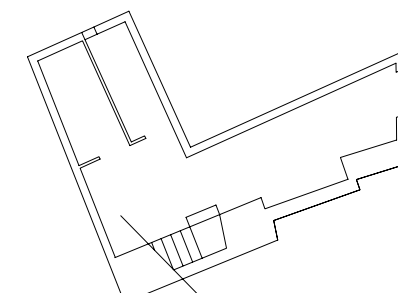

PLANTA BAJA

DENOMINACION: CASA
 CALLE: SUSPIRO Nº: 7 MANZANA: 99081 PARCELA: 02

DATOS GENERALES

LOCALIZACION	Antigüedad	
CRONOLOGICA	Reformas	
VOLUMETRIA	Nº de plantas	4
ADSCRIPCION	U-Unifamiliar P-Plurifamiliar O-Otros	P
TIPOLOGICA	S-Singular E-Señorial P-Popular	P
PARCELA	Longitud Fachada	4.8
	Profundidad edificada	8.3
	Superficie Parcela	42.5
	Superficie Patio	

DATOS ESTADISTICOS

USOS	1-RESIDENCIAL		Pb	Pp
	2-EQUIPAMIENTO:	2.1.-Sanitario 2.2.-Cultural 2.3.-Religioso 2.4.-Administrativo 2.5.-Ocio 2.6.-Educativo		
3-SERVICIOS:	3.1.-Bazar	3.2.-Comestibles		
	3.3.-Otros Comercios	3.4.-Hotel 3.5.-Restau-Bar 3.6.-Despacho Profes.		
4-INDUSTRIA	5-TALLER ARTESANAL	6-ALMACEN O GARAJE		
REGIMEN DE OCUPACION	P-USO PROPIO A-ARRENDADO D-DESOCUPADO			
REGIMEN DE PROPIEDAD	P-PRIVADA A-PUBLICA			

CARACTERISTICAS ARQUITECTONICAS

FACHADA	Material-color	Revestimiento	REV.CAL	BLANCO
		Carpintería	MADERA	NATURAL
		Persianas	PVC	GRIS
		Jambas	REV.CAL	BLANCO
		Cerrajería	FORJA	GRIS
Composicion: A-Asimétrica S-Simétrica E-Eje Huecos A				
PLANTA	Nº de crujiás			
	Nº de patios			
ESTRUCTURA	Vertical	Muros de carga		
		Pórticos	Jácenas	Pilares
P-Piedra H-Hormigón C-Cerámica M-Madera T-Metálica	Horizontal	Viguetas		
		Entrevigado		
CUBIERTA	Escalera			A
	T-Tejado A-Azotea			
	<input type="checkbox"/> Caseta Fachada <input type="checkbox"/> Atico Retranq. <input type="checkbox"/> Porche <input type="checkbox"/> Caseta Retranq <input type="checkbox"/> Atico Fachada <input type="checkbox"/> Lucernario			

CONSERVACION

CONDICIONES ESTATICAS	SL-Sin Lesiones	Muros de carga	
	CL-Con Lesiones	Pilares y Jácenas	
	TD-Total Destru.	Forjados	
		Cubierta	
CONDICIONES DE ACABADO	B-Bueno	Exterior	Interior
	R-Regular	Carpintería	B
	M-Malo	Revestimientos	R
		Pavimento	

HABITABILIDAD

DOTACIONES	NºCuartos	Interior vivienda	Pb	Pp
	Húmedos	Exterior vivienda		
Instalaciones	B-Buen estado	Fontanería		
	R-estado Regular	Electricidad		
	M-Mal estado	Calefacción		
		Agua Caliente		
	Ventilación	NºEstancias no ventiladas		

ELEMENTOS IMPROPIOS

<input type="checkbox"/> Revestimientos	<input type="checkbox"/> Recercados	<input type="checkbox"/> Persianas	<input type="checkbox"/> Rótulos
<input type="checkbox"/> Cerrajería	<input type="checkbox"/> Balcón	<input type="checkbox"/> Aleros	<input type="checkbox"/> Bajantes
<input type="checkbox"/> Zócalos	<input type="checkbox"/> Carpintería	<input type="checkbox"/> Toldos	<input checked="" type="checkbox"/> Otros

ELEMENTOS DE INTERES

<input checked="" type="checkbox"/> Volumetría	<input type="checkbox"/> Forma huecos	<input type="checkbox"/> Molduras	<input type="checkbox"/> Escudo
<input type="checkbox"/> Textura fachada	<input checked="" type="checkbox"/> Balcón	<input type="checkbox"/> Recercados	<input type="checkbox"/> Composición fachada
<input type="checkbox"/> Color fachada	<input type="checkbox"/> Cerrajería	<input type="checkbox"/> Elem. sillería	<input type="checkbox"/> Composición planta
<input type="checkbox"/> Carpintería puer.	<input type="checkbox"/> Carpiñ. vent.	<input type="checkbox"/> Hornacina	<input type="checkbox"/> Otros

OBSERVACIONES
 Restos de color azul en la fachada y en las jambas.

CATALOGACION

NIVEL 4

GRADO DE PROTECCION

PI- INTEGRAL
 PT- TIPOLOGICA-ESTRUCTURAL
 PA1- AMBIENTAL - 1
 PS- SINGULAR
 PA2- AMBIENTAL - 2

PA2

GRADO DE INTERVENCION

CONSERVACION
 CONSOLIDACION
 RESTAURACION
 REHABILITACION
 REESTRUCTURACION
 OBRA NUEVA CONDICIONADA

PARAMETROS EDIFICATORIOS

Nº MAX. DE PLANTAS

ALTURA MAX. DE CORNISA calle 1
 calle 2

PROFUNDIDAD EDIFICABLE

RELACION CON ENTORNO

B- BUENA
 N- NEUTRA
 A- AGRESIVA

N

ESTADO DE CONSERVACION

1- BUEN ESTADO 2
 2- ESTADO REGULAR
 3- MAL ESTADO
 4- RUINA

GRADO DE HABITABILIDAD

1- HABITABLE
 2- HABITABLE CON DEFICIENCIAS
 3- NO HABITABLE

INTERES

ARQUITECTONICO

Artístico
 Morfológico
 Tipológico
 Constructivo

DOCUMENTAL

Histórico
 Testimonial
 Etnológico

URBANISTICO

Ambiental
 Urbano
 Paisajístico



ESTADO ACTUAL

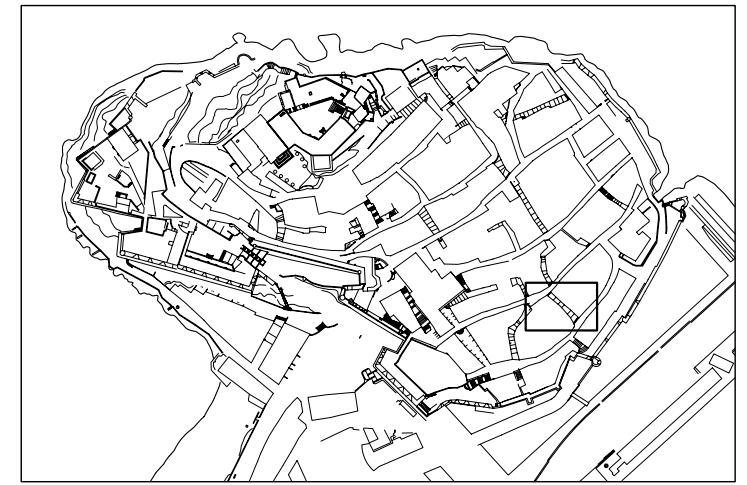

LOCALIZACION E: 1/5000

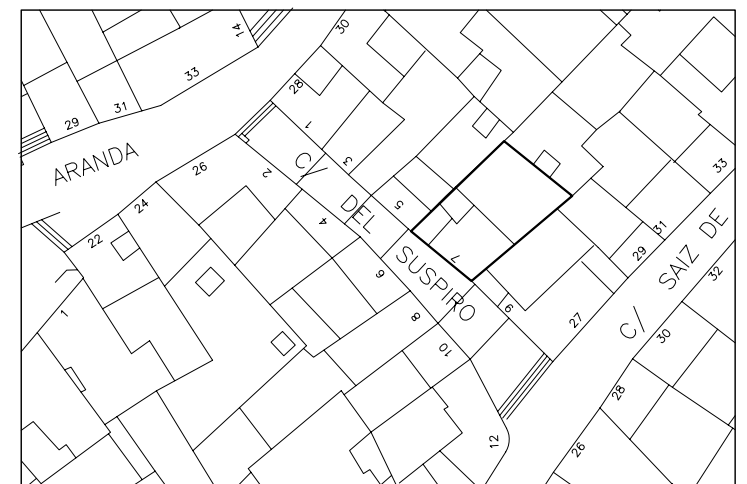

SITUACION E: 1/500

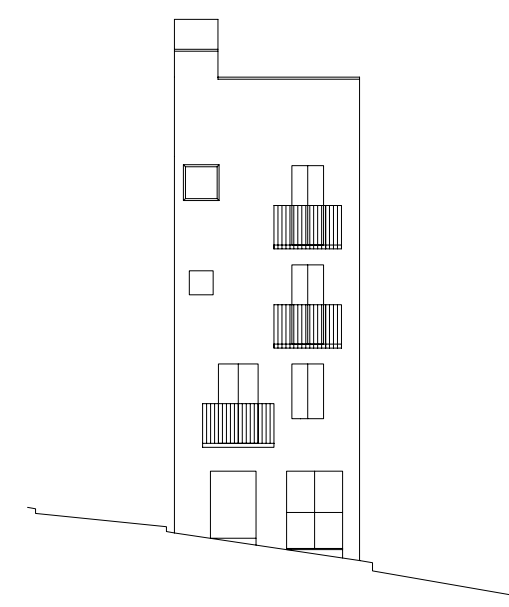

ALZADO

E: 1/200

DENOMINACION: CASA

CALLE: SUSPIRO Nº: 8 MANZANA: 98083 PARCELA: 14

DATOS GENERALES

LOCALIZACION CRONOLOGICA	Antigüedad	
	Reformas	
VOLUMETRIA	Nº de plantas	3
ADSCRIPCION TIPOLOGICA	U-Unifamiliar P-Plurifamiliar O-Otros	P
	S-Singular E-Señorial P-Popular	P
PARCELA	Longitud Fachada	2.6
	Profundidad edificada	13
	Superficie Parcela	40.5
	Superficie Patio	

DATOS ESTADISTICOS

USOS	1-RESIDENCIAL		Pb	Pp
	2-EQUIPAMIENTO:	2.1.-Sanitario 2.2.-Cultural 2.3.-Religioso 2.4.-Administrativo 2.5.-Ocio 2.6.-Educativo		
3-SERVICIOS:	3.1.-Bazar 3.2.-Comestibles			
	3.3.-Otros Comercios 3.4.-Hotel 3.5.-Restau-Bar 3.6.-Despacho Profes.			
4-INDUSTRIA	5-TALLER ARTESANAL 6-ALMACEN O GARAJE			
REGIMEN DE OCUPACION	P-USO PROPIO A-ARRENDADO D-DESOCUPADO			
REGIMEN DE PROPIEDAD	P-PRIVADA A-PUBLICA			

CARACTERISTICAS ARQUITECTONICAS

FACHADA	Material-color	Revestimiento	REV.CAL	BLANCO
		Carpinteria	MADERA	NATURAL
		Persianas	PVC	BEIG
		Jambas		
	Cerrajería	FORJA	NEGRO	
	Composicion: A-Asimétrica S-Simétrica E-Eje Huecos A			
PLANTA	Nº de crujiás			
	Nº de patios			
ESTRUCTURA	Vertical	Muros de carga		
		Pórticos	Jácenas	
	Horizontal	Viguetas		
	Escalera	Entrevigado		
CUBIERTA	T-Tejado A-Azotea			A
	<input type="checkbox"/> Caseta Fachada <input type="checkbox"/> Atico Retranq. <input type="checkbox"/> Porche <input type="checkbox"/> Caseta Retranq <input type="checkbox"/> Atico Fachada <input type="checkbox"/> Lucernario			

CONSERVACION

CONDICIONES ESTATICAS	SL-Sin Lesiones	Muros de carga		
	CL-Con Lesiones	Pilares y Jácenas		
	TD-Total Destru.	Forjados		
		Cubierta		
CONDICIONES DE ACABADO	B-Bueno		Exterior	Interior
	R-Regular	Carpinteria		
	M-Malo	Revestimientos		
		Pavimento		

HABITABILIDAD

DOTACIONES	NºCuartos Húmedos	Interior vivienda		Pb	Pp
		Exterior vivienda			
	Instalaciones	Fontanería			
		Electricidad			
	B-Buen estado	Calefacción			
	R-estado Regular	Agua Caliente			
M-Mal estado	NºEstancias no ventiladas				

ELEMENTOS IMPROPIOS

<input type="checkbox"/> Revestimientos	<input type="checkbox"/> Recercados	<input checked="" type="checkbox"/> Persianas	<input type="checkbox"/> Rótulos
<input type="checkbox"/> Cerrajería	<input type="checkbox"/> Balcón	<input type="checkbox"/> Aleros	<input type="checkbox"/> Bajantes
<input type="checkbox"/> Zócalos	<input type="checkbox"/> Carpinteria	<input type="checkbox"/> Toldos	<input type="checkbox"/> Otros

ELEMENTOS DE INTERES

<input type="checkbox"/> Volumetria	<input type="checkbox"/> Forma huecos	<input type="checkbox"/> Molduras	<input type="checkbox"/> Escudo
<input type="checkbox"/> Textura fachada	<input type="checkbox"/> Balcón	<input type="checkbox"/> Recercados	<input type="checkbox"/> Composición fachada
<input type="checkbox"/> Color fachada	<input type="checkbox"/> Cerrajería	<input type="checkbox"/> Elem. sillería	<input type="checkbox"/> Composición planta
<input type="checkbox"/> Carpinteria puer.	<input type="checkbox"/> Carpiñ. vent.	<input type="checkbox"/> Hornacina	<input type="checkbox"/> Otros

OBSERVACIONES

CATALOGACION

NIVEL 4

GRADO DE PROTECCION

PI- INTEGRAL
PT- TIPOLOGICA-ESTRUCTURAL
PA1- AMBIENTAL - 1
PS- SINGULAR
PA2- AMBIENTAL - 2 PA2

GRADO DE INTERVENCION

CONSERVACION
CONSOLIDACION
RESTAURACION
REHABILITACION
REESTRUCTURACION
OBRA NUEVA CONDICIONADA

PARAMETROS EDIFICATORIOS

Nº MAX. DE PLANTAS
ALTURA MAX. DE CORNISA calle 1
 calle 2
PROFUNDIDAD EDIFICABLE

RELACION CON ENTORNO

B- BUENA
N- NEUTRA
A- AGRESIVA N

ESTADO DE CONSERVACION

1- BUEN ESTADO 1
2- ESTADO REGULAR
3- MAL ESTADO
4- RUINA

GRADO DE HABITABILIDAD

1- HABITABLE
2- HABITABLE CON DEFICIENCIAS
3- NO HABITABLE

INTERES

ARQUITECTONICO
Artístico
Morfológico
Tipológico
Constructivo
DOCUMENTAL
Histórico
Testimonial
Etnológico
URBANISTICO
Ambiental
Urbano
Paisajístico



ESTADO ACTUAL

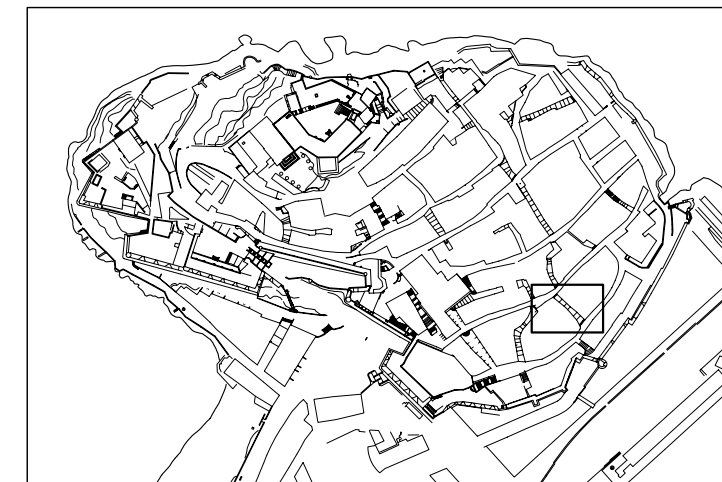

LOCALIZACION E: 1/5000



SITUACION E: 1/500

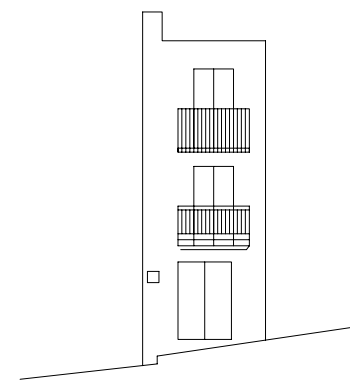

ALZADO

E: 1/200

DENOMINACION: CASA

CALLE: SUSPIRO

Nº: 12

MANZANA: 98083

PARCELA: 16

DATOS GENERALES

LOCALIZACION	Antigüedad	
CRONOLOGICA	Reformas	
VOLUMETRIA	Nº de plantas	3
ADSCRIPCION	U-Unifamiliar P-Plurifamiliar O-Otros	P
TIPOLOGICA	S-Singular E-Señorial P-Popular	P
PARCELA	Longitud Fachada	8.5
	Profundidad edificada	7.7
	Superficie Parcela	39
	Superficie Patio	

DATOS ESTADISTICOS

USOS	1-RESIDENCIAL		Pb	Pp
	2-EQUIPAMIENTO: 2.1.-Sanitario 2.2.-Cultural 2.3.-Religioso 2.4.-Administrativo 2.5.-Ocio 2.6.-Educativo			
3-SERVICIOS:	3.1.-Bazar 3.2.-Comestibles 3.3.-Otros Comercios 3.4.-Hotel 3.5.-Restau-Bar 3.6.-Despacho Profes.			
	4-INDUSTRIA 5-TALLER ARTESANAL 6-ALMACEN O GARAJE			
REGIMEN DE OCUPACION	P-USO PROPIO A-ARRENDADO D-DESOCUPADO			
REGIMEN DE PROPIEDAD	P-PRIVADA A-PUBLICA		P	P

CARACTERISTICAS ARQUITECTONICAS

FACHADA	Material-color	Revestimiento	
		Carpintería	
PLANTA	Composicion: A-Asimétrica S-Simétrica E-Eje Huecos A	Persianas	
		Jambas	
ESTRUCTURA	Vertical	Muros de carga	
		Pórticos	Jácaras Pilares
CUBIERTA	Horizontal	Víquetas	
		Entrevigado	
CUBIERTA	Escalera	T-Tejado A-Azotea	A
		<input type="checkbox"/> Caseta Fachada <input type="checkbox"/> Atico Retranq. <input type="checkbox"/> Porche <input type="checkbox"/> Caseta Retranq. <input type="checkbox"/> Atico Fachada <input type="checkbox"/> Lucernario	

CONSERVACION

CONDICIONES ESTATICAS	SL-Sin Lesiones	Muros de carga	
	CL-Con Lesiones	Pilares y Jácaras	
CONDICIONES DE ACABADO	TD-Total Destru.	Forjados	
	B-Buena	Cubierta	
HABITABILIDAD	R-Regular	Escalera	
	M-Malo	Carpintería	
DOTACIONES		Revestimientos	
		Pavimento	

HABITABILIDAD

DOTACIONES	NºCuartos	Interior vivienda	
	Húmedos	Exterior vivienda	
B-Buen estado	Instalaciones	Fontanería	
	R-estado Regular	Electricidad	
M-Mal estado		Calefacción	
		Agua Caliente	
	Ventilación	NºEstancias no ventiladas	

ELEMENTOS IMPROPIOS

<input type="checkbox"/> Revestimientos	<input type="checkbox"/> Recercados	<input checked="" type="checkbox"/> Persianas	<input type="checkbox"/> Rótulos
<input type="checkbox"/> Cerrajería	<input type="checkbox"/> Balcón	<input type="checkbox"/> Aleros	<input type="checkbox"/> Bajantes
<input type="checkbox"/> Zócalos	<input type="checkbox"/> Carpintería	<input type="checkbox"/> Toldos	<input type="checkbox"/> Otros

ELEMENTOS DE INTERES

<input type="checkbox"/> Volumetría	<input type="checkbox"/> Forma huecos	<input type="checkbox"/> Molduras	<input type="checkbox"/> Escudo
<input type="checkbox"/> Textura fachada	<input type="checkbox"/> Balcón	<input type="checkbox"/> Recercados	<input type="checkbox"/> Composición fachada
<input type="checkbox"/> Color fachada	<input type="checkbox"/> Cerrajería	<input type="checkbox"/> Elem. sillería	<input type="checkbox"/> Composición planta
<input type="checkbox"/> Carpintería puer.	<input type="checkbox"/> Carpin. vent.	<input type="checkbox"/> Hornacina	<input type="checkbox"/> Otros

OBSERVACIONES

CATALOGACION

NIVEL **4**

GRADO DE PROTECCION

PI- INTEGRAL
PT- TIPOLOGICA-ESTRUCTURAL
PA1- AMBIENTAL - 1
PS- SINGULAR
PA2- AMBIENTAL - 2

PA2

GRADO DE INTERVENCION

CONSERVACION
CONSOLIDACION
RESTAURACION
REHABILITACION
REESTRUCTURACION
OBRA NUEVA CONDICIONADA

PARAMETROS EDIFICATORIOS

Nº MAX. DE PLANTAS Ex+Ax
ALTIMA MAX. DE CORNISA calle 1 Ex
calle 2
PROFUNDIDAD EDIFICABLE Ex

RELACION CON ENTORNO

B- BUENA
N- NEUTRA
A- AGRESIVA

N

ESTADO DE CONSERVACION

1- BUEN ESTADO **1**
2- ESTADO REGULAR
3- MAL ESTADO
4- RUINA

GRADO DE HABITABILIDAD

1- HABITABLE
2- HABITABLE CON DEFICIENCIAS
3- NO HABITABLE

INTERES

ARQUITECTONICO
Artístico
Morfológico
Tipológico
Constructivo

DOCUMENTAL
Histórico
Testimonial
Etnológico

URBANISTICO
Ambiental
Urbano
Paisajístico



ESTADO ACTUAL

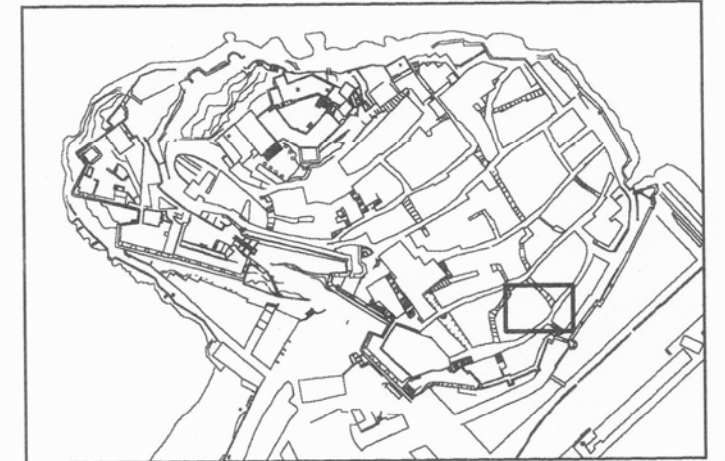

LOCALIZACION

E: 1/5000



SITUACION

E: 1/500

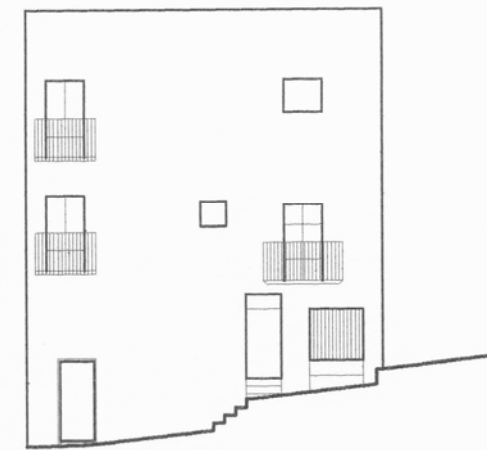

ALZADO

E: 1/200

DENOMINACION: CASA DE LA CULTURA
 CALLE: JUAN JOSE FULLADOSA N°: 31 MANZANA: 99082 PARCELA: 18

DATOS GENERALES	
LOCALIZACION CRONOLOGICA	S.XX
AUTOR	
CLASIFICACION TIPOLOGICA	Arquitectura civil pública
REGIMEN DE PROPIEDAD	Municipal
PROTECCION EXISTENTE	

DESCRIPCION

CARACTERISTICAS ARQUITECTONICAS
 Edificio sin ningún interés arquitectónico con un pórtico con seis arcadas de piedra y cubierta inclinada de teja. Tiene dos plantas y un altillo que recae a la primera planta. Su único interés estriba en el uso público. Se ubica sobre la antigua casa del gobernador, que en principio fue de Don Sancho Echevarría. De esta casa se conserva alguna fotografía antigua en la que se puede identificar la tipología de casa señorial, con tres grandes balcones en fachada. La edificación actual nada tiene que ver con esta tipología. La actual casa de la cultura se inauguró en 1981.

CONSERVACION

CONDICIONES ESTATICAS
 En 1996 la Escuela Taller de Peñíscola comienza obras de mantenimiento y adecuación del edificio pues se halla en mal estado. Existen problemas de humedades.

CONDICIONES DE USO

USOS HISTORICOS: Casa del Gobernador.

USOS ACTUALES: En la planta baja se ha adecuado en 1997 para "Espai Jove" del IVAJ de la Generalitat Valenciana. Las plantas superiores se destinan a Universidad popular (UP), Educacion de Personas Adultas (EPA), y la Biblioteca Municipal (en esta biblioteca se guarda la Biblioteca de J. Maria Melia "Pigmaliion" con mas de 9.000 volúmenes).

INSTALACIONES: No adecuada a la normativa.

OBSERVACIONES

Precisa una reestructuración para adaptarlo a la normativa vigente (ventilación, seguridad, accesibilidad, etc.) y reequipar los espacios con mobiliario e instalaciones para adecuarlos a su uso público como equipamiento docente y salón de actos polivalente (pues en el casco antiguo no abundan espacios amplios y se plantea mantener su uso actual). Por no tener ningún interés arquitectónico especial, se podrá admitir la obra nueva condicionada para uso dotacional, y ésta se encuentra afectada por el Estudio de Detalle para la apertura de patio de manzana.

CATALOGACION

NIVEL **4**

GRADO DE PROTECCION

PI- INTEGRAL
 PT- TIPOLOGICA-ESTRUCTURAL
 PA1- AMBIENTAL - 1
 PS- SINGULAR
 PA2- AMBIENTAL - 2

PA2

GRADO DE INTERVENCION

CONSERVACION
 CONSOLIDACION
 RESTAURACION
 REHABILITACION
 REESTRUCTURACION
 OBRA NUEVA CONDICIONADA

RELACION CON ENTORNO

B- BUENA
 N- NEUTRA
 A- AGRESIVA

N

ESTADO DE CONSERVACION

B1- MUY BUENO
 B2- BUENO
 B3- REGULAR
 R1- RUINAS CONSOLIDADAS
 R2- RUINAS PROGRESIVAS
 R3- RESTOS
 V- VESTIGIOS
 O- EMPLAZAMIENTO CONOCIDO
 T- TRANSFORMADO

B3

ADECUACION DE USOS

ADECUACION DE USOS A LOS VALORES DEL ELEMENTO **NO**
 ADECUACION DEL ELEMENTO A LOS USOS ACTUALES **NO**
 MANTENIMIENTO ADECUADO **NO**

INTERES

ARQUITECTONICO
 Artístico
 Morfológico
 Tipológico
 Constructivo

DOCUMENTAL
 Histórico
 Testimonial
 Etnológico

URBANISTICO
 Ambiental
 Urbano
 Paisajístico

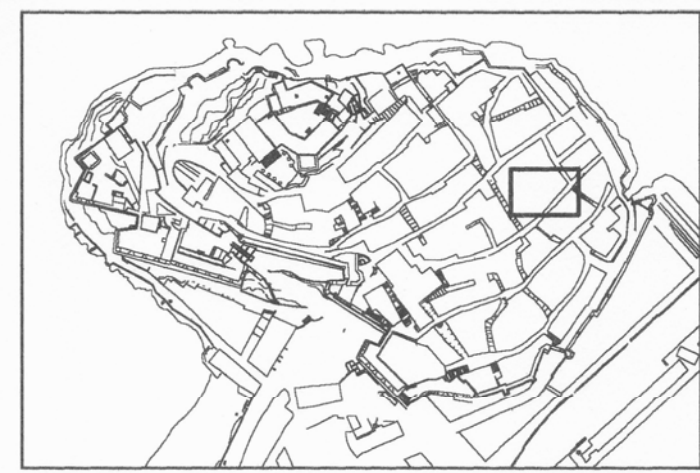

LOCALIZACION E: 1/5000

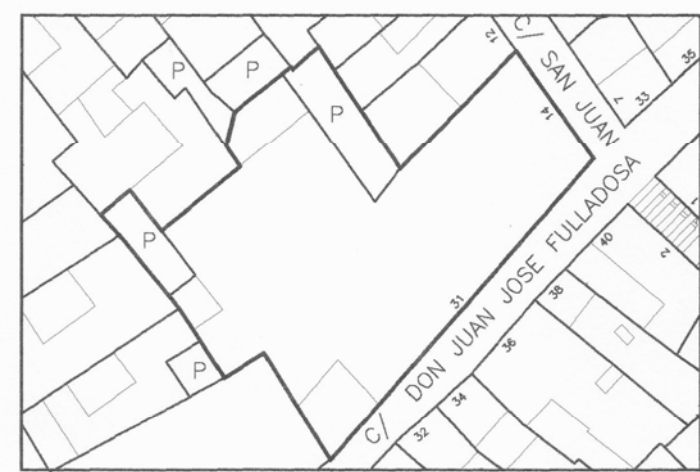

SITUACION E: 1/500

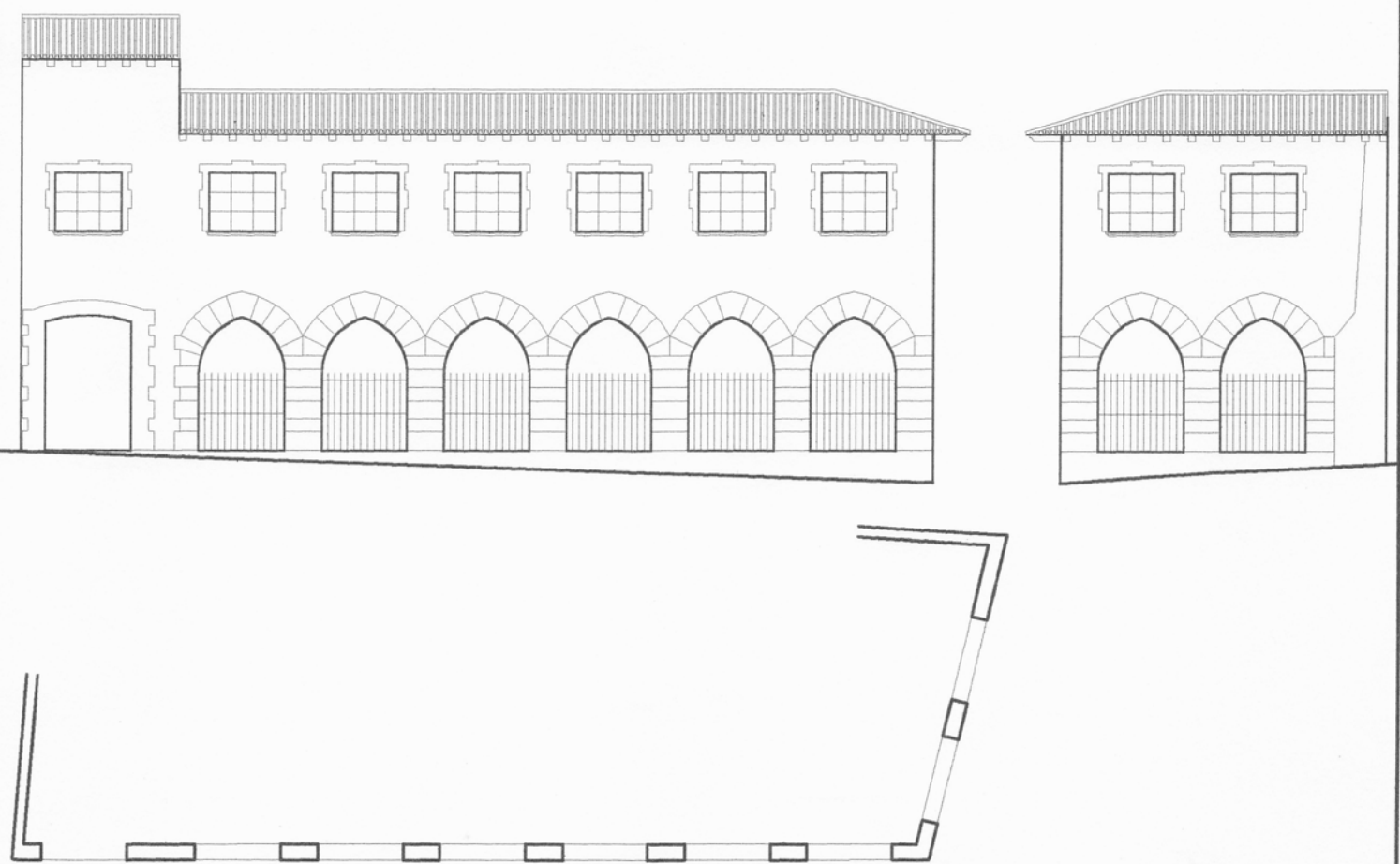

DENOMINACION: ANTIGUO AYUNTAMIENTO
 CALLE: PLAZA DEL AYUNTAMIENTO Nº: 1 MANZANA: 98093 PARCELA: 02

DATOS GENERALES

LOCALIZACION CRONOLOGICA	S.XVI
AUTOR	
CLASIFICACION TIPOLOGICA	Arquitectura civil pública
REGIMEN DE PROPIEDAD	Pública
PROTECCION EXISTENTE	No tiene una protección singular, solo la que le afecta por la declaración de C.H.A.

DESCRIPCION

CARACTERISTICAS ARQUITECTONICAS

La ubicación del Ayuntamiento se mantiene desde su construcción en el S. XVI. Conserva el escudo de la ciudad de piedra labrada con fecha de 1596 en su fachada, única preexistencia de la construcción original. Fue destruido durante la Guerra de la Independencia y reconstruido en 1834 a expensas del político José Marco Pont (1), de esta construcción se conservan fotografías antiguas, siendo una tipología constructiva de casa señorial con un gran balcón central sobre la puerta principal con arco adovelado de medio punto y cubierta a dos aguas de teja y manteniendo el escudo original en el centro. Se reconstruyó prácticamente de nuevo en 1957 resultando una edificación de escaso interés arquitectónico. La edificación es de tres plantas y cubierta inclinada a cuatro aguas de teja árabe. Conserva el escudo que ha sido trasladado al lateral derecho de la fachada.

Son elementos impropios los cableados grapados de electricidad y telefonía, bajantes e instalaciones de aire acondicionado.

CONSERVACION

Las condiciones estáticas de muros, forjados, cubiertas y escaleras son buenas.

Las condiciones de acabado en general son buenas.

CONDICIONES DE USO

USOS HISTORICOS: Ayuntamiento

USOS ACTUALES: En 1997, la Corporación ha trasladado el uso de Ayuntamiento a un edificio situado en la Plaza de la Constitución en el exterior del recinto amurallado, y desde entonces se destina el edificio provisionalmente a Escuela de E.S.O.

MANTENIMIENTO: Si.

No dispone de ascensor.

OBSERVACIONES

En las propuestas de ordenación se mantiene el uso histórico del edificio, como casa de la ciudad que incluía Archivo histórico, Museo histórico municipal y oficina municipal para el casco antiguo. El valor a conservar y potenciar es en este caso, su uso histórico. Es necesario adecuar las cubiertas para integrar la caja de la escalera. Ver Ordenanza Gráfica.

CATALOGACION

NIVEL 4

GRADO DE PROTECCION

PI- INTEGRAL
 PT- TIPOLOGICA-ESTRUCTURAL
 PA1- AMBIENTAL - 1
 PS- SINGULAR
 PA2- AMBIENTAL - 2

PA2

GRADO DE INTERVENCION

CONSERVACION
 CONSOLIDACION
 RESTAURACION
 REHABILITACION
 REESTRUCTURACION
 OBRA NUEVA CONDICIONADA

RELACION CON ENTORNO

B- BUENA
 N- NEUTRA
 A- AGRESIVA

N

ESTADO DE CONSERVACION

B1- MUY BUENO
 B2- BUENO
 B3- REGULAR
 R1- RUINAS CONSOLIDADAS
 R2- RUINAS PROGRESIVAS
 R3- RESTOS
 V- VESTIGIOS
 O- EMPLAZAMIENTO CONOCIDO
 T- TRANSFORMADO

B2

ADECUACION DE USOS

ADECUACION DE USOS A LOS VALORES DEL ELEMENTO SI
 ADECUACION DEL ELEMENTO A LOS USOS ACTUALES NO
 MANTENIMIENTO ADECUADO SI

INTERES

ARQUITECTONICO
 Artístico
 Morfológico
 Tipológico
 Constructivo
 DOCUMENTAL
 Histórico
 Testimonial
 Etnológico
 URBANISTICO
 Ambiental
 Urbano
 Paisajístico



ESTADO ACTUAL

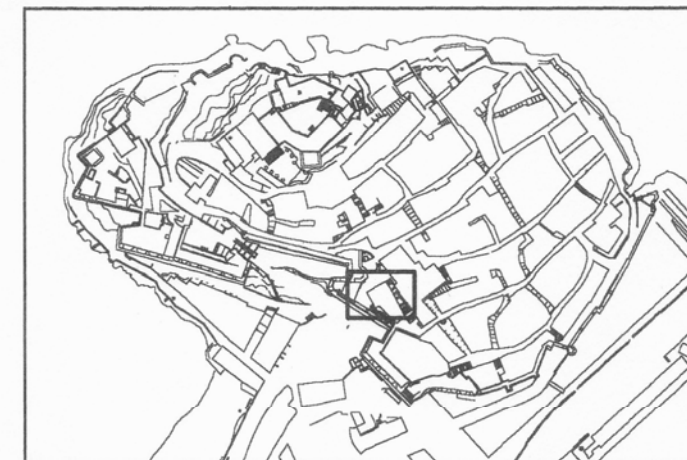

LOCALIZACION E: 1/5000



SITUACION E: 1/500

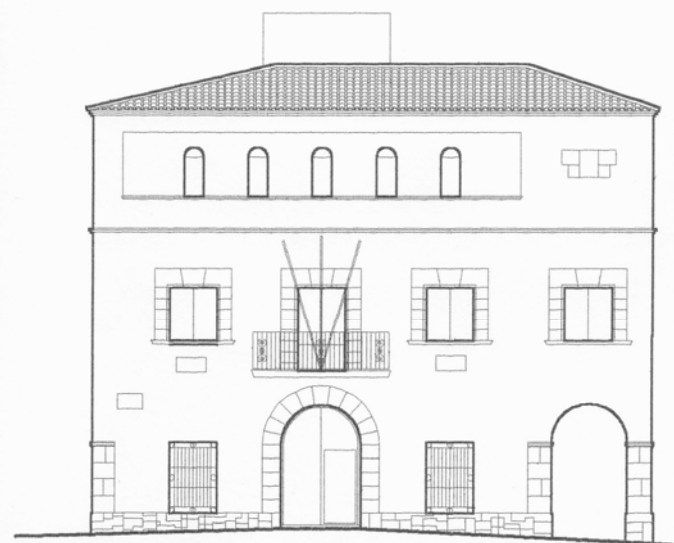

ALZADO PLAZA E: 1/200

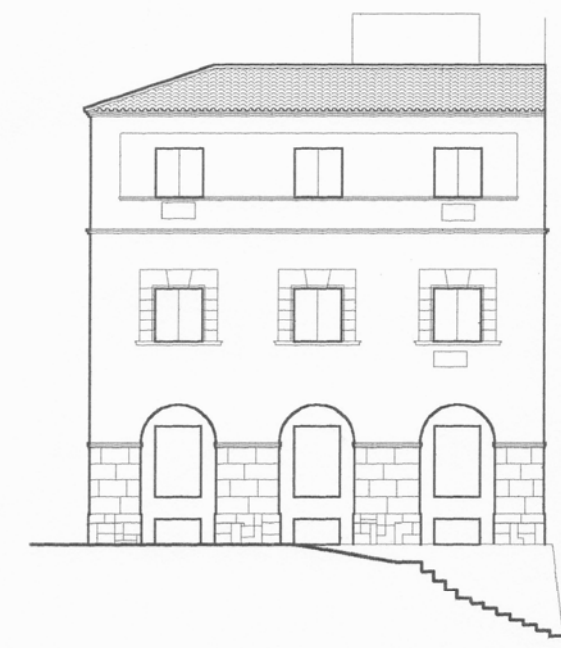

ALZADO C/ DEL HORNO

DENOMINACION: AYUNTAMIENTO

CALLE: PLAZA DEL AYUNTAMIENTO N°1

FICHA COMPLEMENTARIA 1

BIBLIOGRAFIA

(1) GUIA DE PEÑISCOLA. Alfredo Ayza Roca y Carlos Caspe Gracia.

INFORMACION DOCUMENTAL

Fotografía de principios de siglo de L. Roisin.

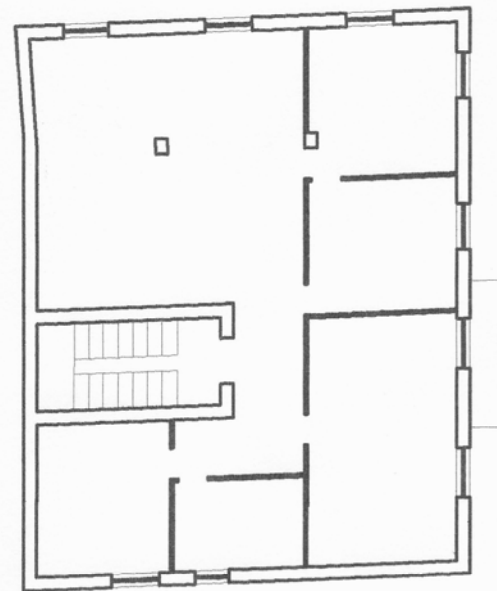

PLANTA PRIMERA

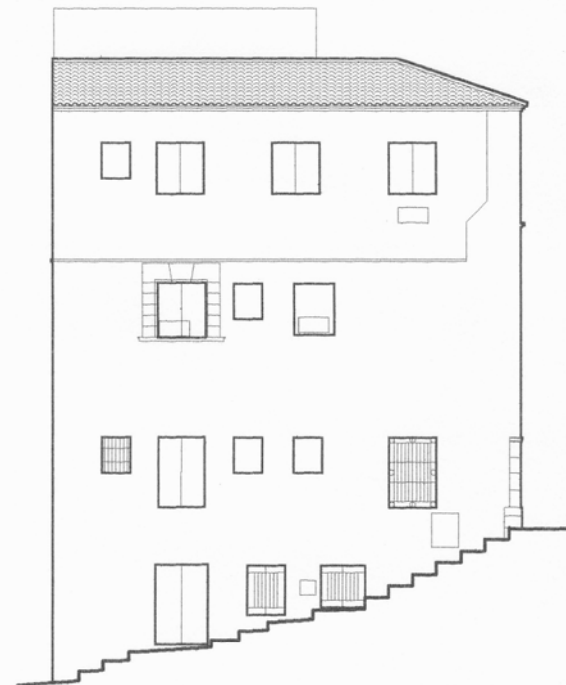

ALZADO C/ DE LA ESCUELA

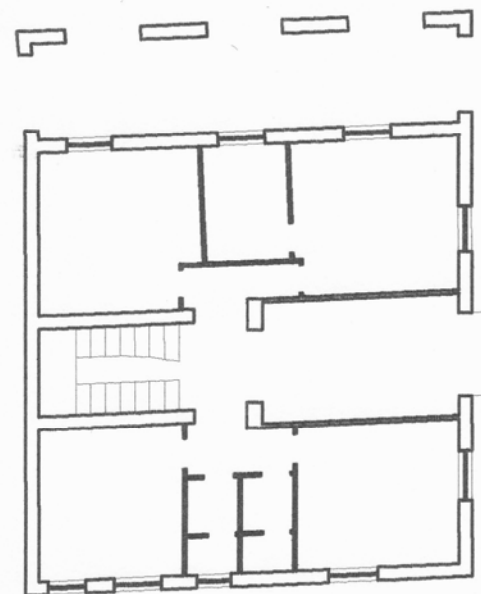

PLANTA BAJA

E: 1/200

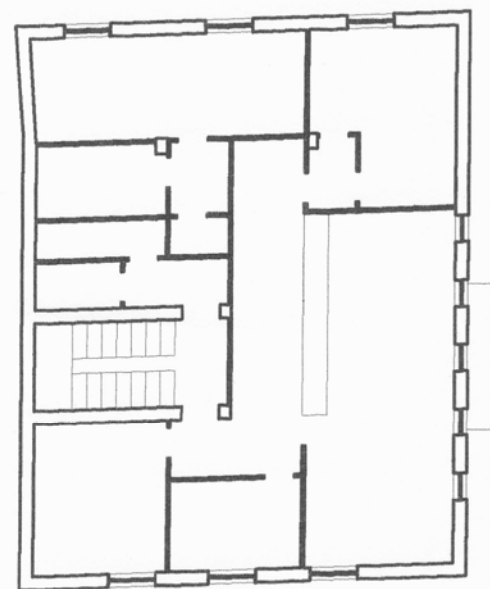

PLANTA SEGUNDA

