

ANEJO Nº 3.- DOCUMENTACIÓN FOTOGRÁFICA

ANEJO Nº 3.- DOCUMENTACIÓN FOTOGRÁFICA

Índice

1	OBJETO	1
2	REPORTAJE	1

1 OBJETO

En el presente anejo se reproducen las fotografías tomadas durante los trabajos de campo que han servido de base para la redacción del presente proyecto.

2 REPORTAJE





Fotografía 3.- Vista del Estany de Peñíscola



Fotografía 4.- Vista de la calle Pigmalión, por la que discurrirá la impulsión desde la EBAR



Fotografía 5.- Vista del camino por el que discurrirá la impulsión junto al marjal de Peñíscola



Fotografía 6.- Carretera Peñíscola – Benicarló. Al fondo y a la izquierda la parcela de la futura EBAR



Fotografía 7.- Parcela de la futura EBAR Vial Benicarló



Fotografía 8.- Ubicación de la primera hinca. Enlace entre la AP7 y la N-340



Fotografía 9.- Ubicación de la segunda hinc. N-340



Fotografía 10.- Ubicación de la tercera hinc. AP7



Fotografía 11.- Perspectiva desde la N-340 de los terrenos donde se construirá la EDAR

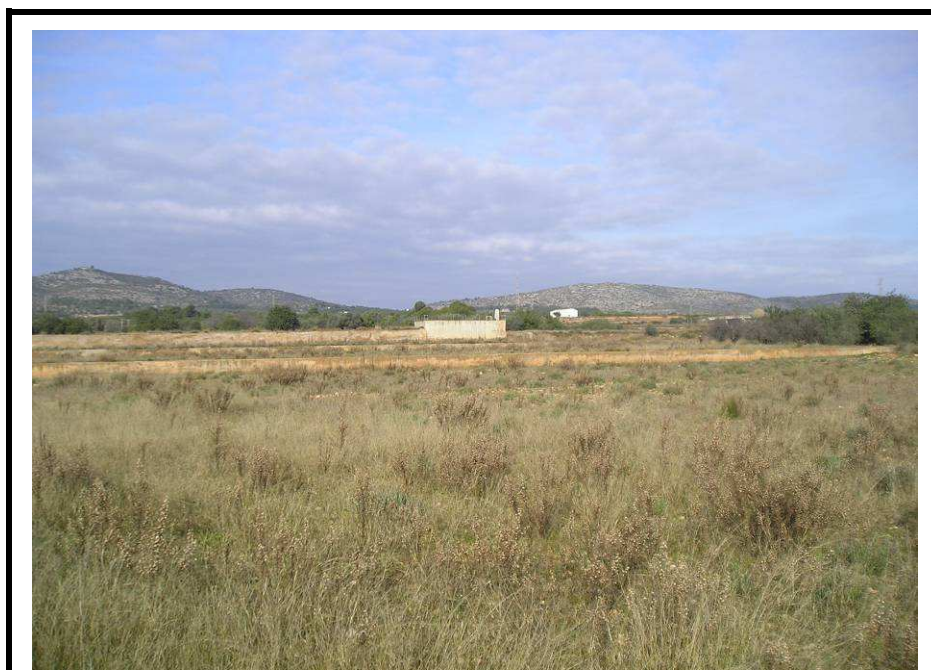

Fotografía 12.- Vista de la parcela de la EDAR. Puede apreciarse la balsa de riego que se demolerá y los muros que delimitan los diferentes niveles de terrazas



Fotografía 13.- Límite sureste de la parcela, donde se ha previsto el acceso a la EDAR. A la derecha el Camí Molinés



Fotografía 14.- Línea eléctrica desde donde se derivará la alimentación a la EDAR



Fotografía 15.- Límite suroeste de la parcela. A la izquierda el terraplén que desciende hasta la rambla de Alcalá



Fotografía 16.- Edificación existente junto al Camí Molinés. Se ha previsto su demolición



Fotografía 17.- Balsa de riego y muro



Fotografía 18.- Rambla de Alcalá vista desde la parcela de la EDAR



Fotografía 19.- Campo de olivos de gran valor en la terraza más elevada de la parcela



Fotografía 20.- Límite noroeste de la parcela. Antigua plataforma del ferrocarril



Fotografía 21.- Vista general de la parcela en dirección sureste

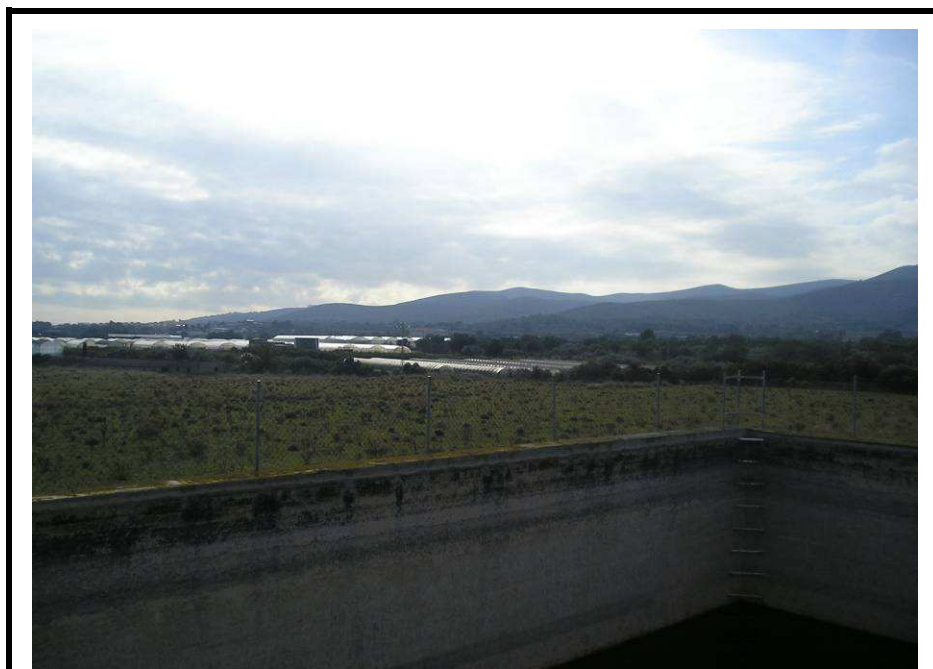

Fotografía 22.- Balsa de riego



Fotografía 23.- Límite noreste de la parcela. Se aprecian tres niveles de terrazas. Al fondo la AP7



Fotografía 24.- Parcela desde el Camí Molinés. Punto de acceso a la EDAR



**Fotografía 25.- Parcela vista desde el margen opuesto de la rambla de Alcalá.
Obsérvese los afloramientos rocosos**



Fotografía 26.- Nueva vista de la parcela desde la rambla



Fotografía 27.- Rambla de Alcalá. La parcela a la derecha